

ACUSA AL GOBIERNO DE ENCUBRIR A ROCHA

PAN nacional da espaldarazo a Maru Campos

Ariadna Montiel anuncia movilizaciones para pedir juicio político contra la gobernadora

POR LETICIA ROBLES DE LA ROSA Y CARLOS CORIA
nacional@gmm.com.mx

La dirigencia nacional del PAN saltó en defensa de la gobernadora de Chihuahua, María Eugenia Campos, ante el anuncio de Morena de promover un juicio político en contra de la mandataria estatal y reprobó la actitud del gobierno federal, que mientras ataca a la gobernadora de Chihuahua encubre al gobernador con licencia de Sinaloa, Rubén Rocha, acusado de "narcoterrorista" por el gobierno de Estados Unidos.

Mediante un comunicado de prensa, el Comité Nacional del PAN expresó su "total respaldo y apoyo a nuestra gran gobernadora" y acusó a los morenistas de ser "vulgares, cínicos, narcotraficantes y mentirosos".

Resaltó que "reprobamos la actitud del gobierno federal que, por un lado, encubre a gobernadores como Rubén Rocha, quien es señalado por Estados Unidos de ser narcoterrorista y contar con una orden de extradición y por otro lado, miente en contra de la gobernadora Maru Campos por ser de un partido de oposición, pese a que sus acciones contra el crimen están dando frutos y sí combaten a los grupos criminales.

Cabe destacar que de visita en Chihuahua, Montiel lanzó un dardo contra la gobernadora de Chihuahua, Maru Campos, al afirmar que su reciente solicitud de colaboración con un gobierno extranjero carece de validez legal.

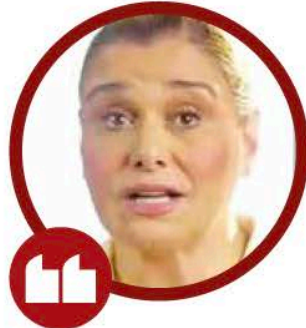

En ningún momento gestioné, autoricé, ni tuve conocimiento de la presencia de personas extranjeras en esa acción. No es lo mismo un narcolaboratorio que ser un gobierno como el de ellos."

MARU CAMPOS
GOBERNADORA DE CHIHUAHUA



En el caso de la gobernadora del estado, pues, a todas luces, la ley establece que es el gobierno federal el que debe gestionar, en su caso, la solicitud de apoyo o colaboración con un país extranjero."

ARIADNA MONTIEL
DIREGENTE DE MORENA

Montiel subrayó que, de acuerdo con el marco normativo nacional, dicha gestión es facultad exclusiva de la Federación, por lo que acusó a la mandataria estatal de vulnerar tanto la soberanía local como la Constitución.

Como respuesta a estas acciones, Montiel Reyes adelantó el inicio de una movilización encabezada por las

bases de Morena. El objetivo de esta protesta social es impulsar un juicio político y el desafuero de la gobernadora panista, a quien vinculó con una supuesta estrategia del PAN para abrir la puerta a grupos de ultraderecha internacional en territorio mexicano.

Maru Campos emitió un mensaje, donde dijo que "en ningún momento gestioné, autoricé, ni tuve conocimiento de la presencia de personas extranjeras en esa acción. Ante los ataques que he recibido de Morena, quiero decirles, no es lo mismo desmantelar un narcolaboratorio y combatir al crimen de manera frontal, como lo ha hecho mi gobierno, que ser un gobierno como los de ellos, con acusaciones graves de tener vínculos con el narcotráfico".

El panismo aseguró que "bajo un falso discurso de soberanía nacional, Morena busca crear un espectáculo mediático para desacreditar a una gobernadora, que no es acusada de nada, sino por hacer bien su trabajo y desmantelar uno de los narcolaboratorios más grandes en la historia, lo cual, parece haber afectado los intereses de Morena en la entidad.

"La sociedad chihuahuense no quiere un narcogobierno como el que hay en Sinaloa, Tamaulipas, Baja California Norte y Sur, Zacatecas, Colima, Michoacán, Guerrero, por mencionar algunos", sostuvo.

"Recordamos que las acusaciones contra Rubén Rocha, el senador Enrique Inzunza, el alcalde con licencia Juan de Dios Gámez y otros funcionarios públicos demuestran que en Sinaloa hubo pactos con el crimen organizado para ganar la elección de 2021, mediante violencia, amenazas, coacción, dinero del crimen, entre otros", dijo el PAN.