

Niega Álvarez Máynez declaración machista

CLAUDIA SALAZAR

El dirigente nacional de MC, Jorge Álvarez Máynez, manifestó a la Presidenta Claudia Sheinbaum que él no acusó que alguien le mande desde Palenque, sino que no sería conveniente llevarla a un proceso de revocación de mandato.

En redes sociales, aclaró sus expresiones del lunes por la noche sobre la propuesta de reforma electoral para poder adelantar la revocación de mandato, ante la respuesta que hizo la Presidenta en la conferencia de prensa de la mañana.

Álvarez Máynez responsabilizó a Jesús Ramírez Cuevas, coordinador de asesores de la Presidenta, de sembrar preguntas en la mañana, debido al cuestionamiento a la Mandataria sobre expresiones “machistas” del dirigente de MC en el sentido que ella no es capaz de tomar decisiones.

La Presidenta Sheinbaum respondió que es muy machista señalar que las mujeres no tienen libre albedrío, que no toman sus propias decisiones y que hay un hombre detrás que les dice qué hacer.

“Me extrañan las declaraciones que hoy hace la Presidenta @Claudiashein respec-

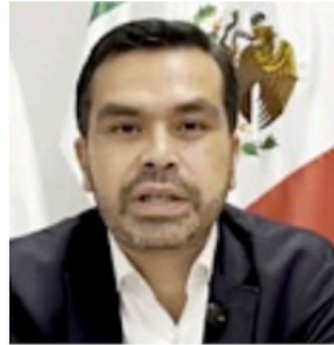

■ El dirigente emecista Jorge Álvarez Máynez.

to a supuestas declaraciones mías. Pero lo que no me extraña es el estilo de @JesusRCuevas y su maquinaria de propaganda con preguntas sembradas”, mencionó el coordinador de MC.

Afirmó que nunca ha dicho que a la Presidenta le manden desde Palenque.

El líder de MC adjuntó el video de sus declaraciones a la prensa, en donde opinó que hay “enemigos” en Morena que llevan a la Presidenta a un callejón sin salida”, por la insistencia de adelantar la revocación de mandato.

“Lo que sí he dicho es que personajes como el aludido la han expuesto a contradicciones y confrontaciones innecesarias. El caso más visible es el Partido del Trabajo, pero hay muchos más”, comentó Álvarez Máynez.