

Critican sigilo para depurar y emitir lista de 50 aspirantes al INE

Advierten de elección viciada de consejeros

Afirman panistas que el proceso da otro golpe a la autonomía

CLAUDIA SALAZAR

Con la definición de los últimos candidatos a consejeros electorales y su perfil de cercanía con el Gobierno federal y Morena, la bancada del PAN en la Cámara de Diputados acusó que van en aumento los vicios en el proceso.

El coordinador de la bancada panista, José Elías Lixa, condenó la forma en que, poco antes de la medianoche del viernes, el Comité Técnico de Evaluación emitió la lista de finalistas para ocupar los tres lugares que estarán disponibles en el Consejo General del Instituto Nacional Electoral (INE).

Con dicho listado, el Comité habrá de presentar a la Junta de Coordinación Política (Jucopo) tres quintetas para sacar de las mismas los tres nombres que cubran las vacantes.

“Sorprende la prisa, el sigilo nocturno y el secretismo con el que está actuando un Comité tan relevante, sin siquiera cumplir con su obligación de máxima publicidad”, advirtió.

Lixa descalificó el proceso y advirtió que en los próximas etapas podría empeorar.

“Lamentablemente, los vicios para la selección de consejeros del INE se están multiplicando. Nada bueno surge así”, manifestó.

Entre los 50 finalistas destacan los nombres de Ar-

Pegados a la lista

En la lista de 50 aspirantes a consejerías del INE se mantienen perfiles cercanos a la 4T. Aquí algunos de ellos y el puntaje (de 100) que obtuvieron en el examen de evaluación:

Arturo Manuel Chávez López

- Director de Talleres Gráficos de México.
- Cercano a la Presidenta.
- Puntos: 99



Bernardo Valle Monroy

- Ex consejero electoral CDMX
- Trabajó en el equipo de Segob que redactó reforma electoral.
- Puntos: 99

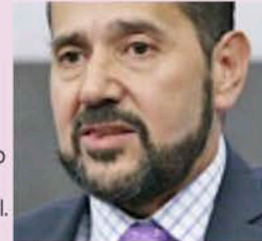

Jesús Octavio García

- Administrador del INE.
- Pasó de ser proveedor de materiales a manejar el dinero del organismo.
- Puntos: 86

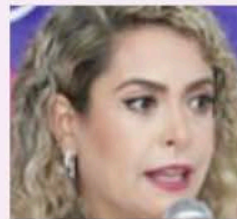

Ma. Fernanda Romo Gaxiola

- Funcionaria del INE.
- Puntos: 86

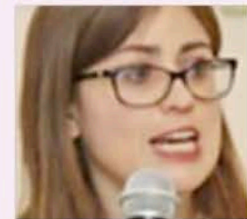

Alejandra Tello

- Asesora del Magistrado Felipe de la Mata.
- Puntos: 83



Publio Rivera Rivas

- Coordinador de Enlace Político de la Secretaría de Medio Ambiente.
- Puntos: 77

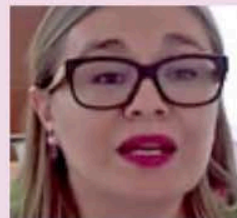

Alma Elena Sarayth de León Cardona

- Ex titular de la Fiscalía Especializada para la Atención de Delitos Electorales.
- Propuesta por la ex consejera jurídica y ahora Fiscal Ernestina Godoy.
- Puntos: 76

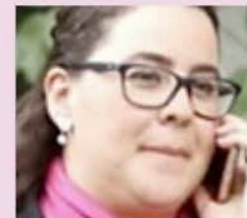

Guadalupe Álvarez Rascón

- Ex subdirectora de Mecanismos Financieros de Fonatur.
- Hija del senador morenista José Antonio Cruz Álvarez Lima.
- Puntos: 72

turo Manuel Chávez, director de Talleres Gráficos, cercano a la Presidenta Claudia Sheinbaum y con una calificación casi perfecta en el examen de conocimientos, y Bernardo Valle Monroy, ex consejero ciudadano en la Ciudad de México y asesor en el equipo de la Secretaría de Gobernación, que integró la primera propuesta de reforma electoral, desechada por los diputados.

El vicecoordinador de la fracción del PAN, Héctor Saúl Téllez, alertó que, con dicho listado de finalistas, se da otro paso para perder la independencia del INE.

“¡Se roban nuestra democracia! El concurso para seleccionar a 3 integrantes del Consejo del INE ha estado manchado desde un principio”, afirmó.

Téllez expresó que, con la integración de la lista final de candidatos, con perfiles afines a Morena, se ha llegado a un sesgo inaudito.

“Los integrantes del Comité de Evaluación no sólo tienen una marcada afinidad con Morena, sino que han viciado todo el proceso.

“Primero, calificaron sorprendentemente alto a los participantes más cercanos al régimen, después, rasuraron la lista sin transparentar criterios y evaluaciones”, acusó.

Ahora, dijo, convocaron al Comité en secreto y “siniestramente”, a las 10:30 de la noche dieron a conocer la lista final.

Fue una convocatoria en lo oscuro y sin la debida transparencia, con el fin de acordar solitariamente un listado de finalistas del concurso, acusó.

“Huele mal y seguro saldrán mal las decisiones. Ya no tienen vergüenza ni pudor”, afirmó el diputado del PAN.

El viernes por la noche, el Comité Técnico de Evaluación dio a conocer la lista de 50 aspirantes de donde saldrán las tres quintetas que remitirán a la Jucopo para elegir a las nuevas consejeras o consejeros, quienes ocuparán por nueve años el cargo.

Se prevé que este órgano de la Cámara de Diputados reciba las quintetas mañana lunes.



PAN Y PRI

VEN SIMULACIÓN EN PROCESO DEL INE

Legisladores del PAN y del PRI descalificaron al Comité Técnico de Evaluación de la Cámara de Diputados por adelantar la sesión para seleccionar a los finalistas a consejeros del INE.

Noemí Luna, del PAN, afirmó que cuando hay prisa y opacidad, no hay confianza posible, y Rubén Moreira (PRI) calificó de simulación el proceso. ● **Luis**

Carlos Rodríguez



ELÍAS LIXA

Coordinador de los diputados del PAN

“Lamentablemente, los vicios para la selección de consejeros del INE se están multiplicando. Nada bueno surge así”