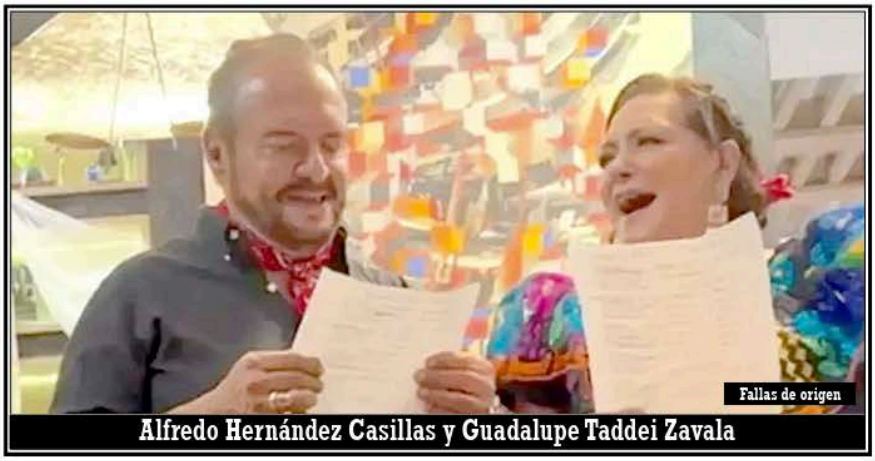

Alfredo Hernández Casillas y Guadalupe Taddei Zavala

Revelan audios "amorosos" de Guadalupe Taddei con contratista del INE

RAFAEL ORTIZ

*Un nuevo escándalo envuelve a **Guadalupe Taddei Zavala, presidenta del Instituto Nacional Electoral (INE),** luego de que se han filtrado audios y videos en donde se le escucha dirigirse a **José Alfredo Hernández Casillas, el empresario favorito de la institución electoral,** con cariño y de manera amorosa, la difusión del material también reavivó los cuestionamientos sobre posibles conflictos de interés, debido a los contratos que se le han asignado a empresas relacionadas con dicho personaje.*

Audios, videos y fotografías difundidos en redes sociales ***muestran la cercanía entre Guadalupe Taddei y el empresario vinculado con compañías proveedoras del organismo.***

Vale recordar que la ***Auditoría Superior de la Federación (ASF)*** *anunció durante la semana, una investigación de oficio sobre posibles irregularidades en contrataciones del **INE,** sin que ello implique que exista una responsabilidad individual acreditada.*

¿Qué dicen los audios de Guadalupe Taddei y el contratista?

Entre los materiales difundidos por fuentes internas de la dependencia electoral, así como en redes sociales, aparecen conversaciones en las que ***Hernández Casillas se dirige a Taddei con expresiones como "mi cielo" y "hermosa".***

G: ***"Ya amor, ya giré lo que tenía que girar"***

J: *"Ya me di cuenta, mi cielo"*

G: ***"Ajá y ya me puedo ir"***

J: *Tú me llamas cuando llegues para irme, ¿qué quieres de comer?*

J: *Me, me van hacer este, bueno, para llevarte pues, un pedazo de pescado y sopa de fideo, ¿está bien?*

G: ***Ándale, órale y ya sabes que yo soy feliz con tan poco***

J: *No, no, pues no me sonreí porque te conozco y es un buen platillo que te voy a llevar y te gusta, por eso me sonreí no porque… (inaudible)*

G: ***Ajá***

J: *Por eso me sonreí no porque te conformes con poco*

G: ***No, pero con poco te quiero decir que soy feliz con todo, o sea, no, no, no, no me cuesta trabajo disfrutar este platillo junto a ti.***

J: *Qué chingona eres eh, si la andas librando con tu frase tan bonita*

G: ***¿Por qué?***

J: *Te amo*

G: ***Bueno, ahorita te veo***

J: *No, no, cuando llegues me hablas y yo salgo, o cuando ya estés por llegar*

G: ***Bueno, está bien, está bien, ya me voy***

J: *Te amo*

G: ***Bye, bye, mi corazón, ahorita te veo***

J: *Sí, mamita chula*

Por otra parte, *también se han publicado imágenes de encuentros sociales y reuniones en una residencia ubicada en **Jardines del Pedregal, en la Ciudad de México.***

De acuerdo con información y reportes a través de redes sociales, *en algunas fotografías y videos, aparecen integrantes de la familia de la consejera presidenta junto al empresario.*

Uno de los principales focos de la controversia ***es la relación de Taddei con José Alfredo Hernández Casillas, empresario que, de acuerdo con información filtrada en el INE, mantiene vínculos con compañías proveedoras de materiales electorales y es objeto de una investigación de la UIF.***

Las indagatorias comenzaron en 2023 y abarcan a siete empresas que han obtenido contratos del ***INE*** y de organismos electorales locales. Entre ellas figuran: ***Cajas Graf, Corporativo Zeg, Formas Finas y Materiales, Seriplast de México, Diseño Reconstrucción y Comunicación, Formas Finas Fernando Fernández y Comercializadora Grupo Selati.***

Las autoridades financieras investigan presuntas operaciones relacionadas con simulación de competencia en licitaciones, triangulación de recursos y posibles empresas factureras. Los reportes señalan que entre 2023 y 2024 fueron bloqueadas alrededor de 400 cuentas bancarias y que permanecen vigentes 70 bloqueos vinculados con 13 personas físicas y siete empresas, estas medidas forman parte de las indagatorias y no equivalen, por sí mismas, a una sentencia que acredite delitos.

La polémica ***también incluye la contratación de personas que, según las investigaciones, tuvieron vínculos laborales o empresariales con compañías proveedoras del instituto.***

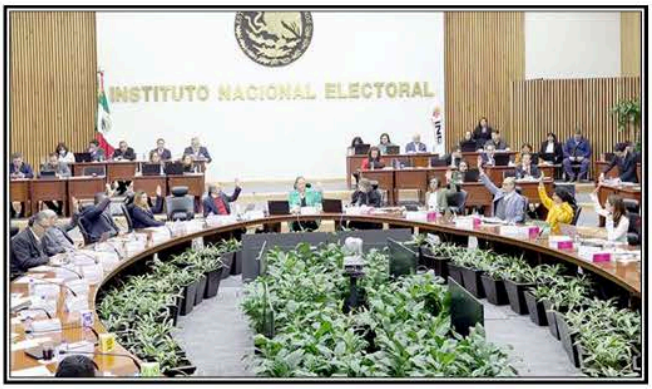


Taddei, junto con Hernández, vinculado con empresas proveedoras del INE