IEEM
Instituto Electoral del Estado de México

Caricaturas

25 octubre 2026




AQUÍ ...y ENCHINA
25/X/'26
«La Revolución no busca una vida cómoda para las masas»
55 MILLONES DE MUERTOS POR HAMBRUNA.


«¡Ser rico es glorioso!»
800 MILLONES DEJARON LA POBREZA.


«Si ya tenemos zapatos, ¿pues para qué más?»
QUESQUE 13 MILLONES SALIERON DE POBRES.
¡Órale! ¿Ya cuántos somos?

CONFIANZA EN LAS INSTITUCIONES ● HERNÁNDEZ



EL UNIVERSAL

LUY 4T CON PERSPECTIVA PRESUPUESTAL



LLERA

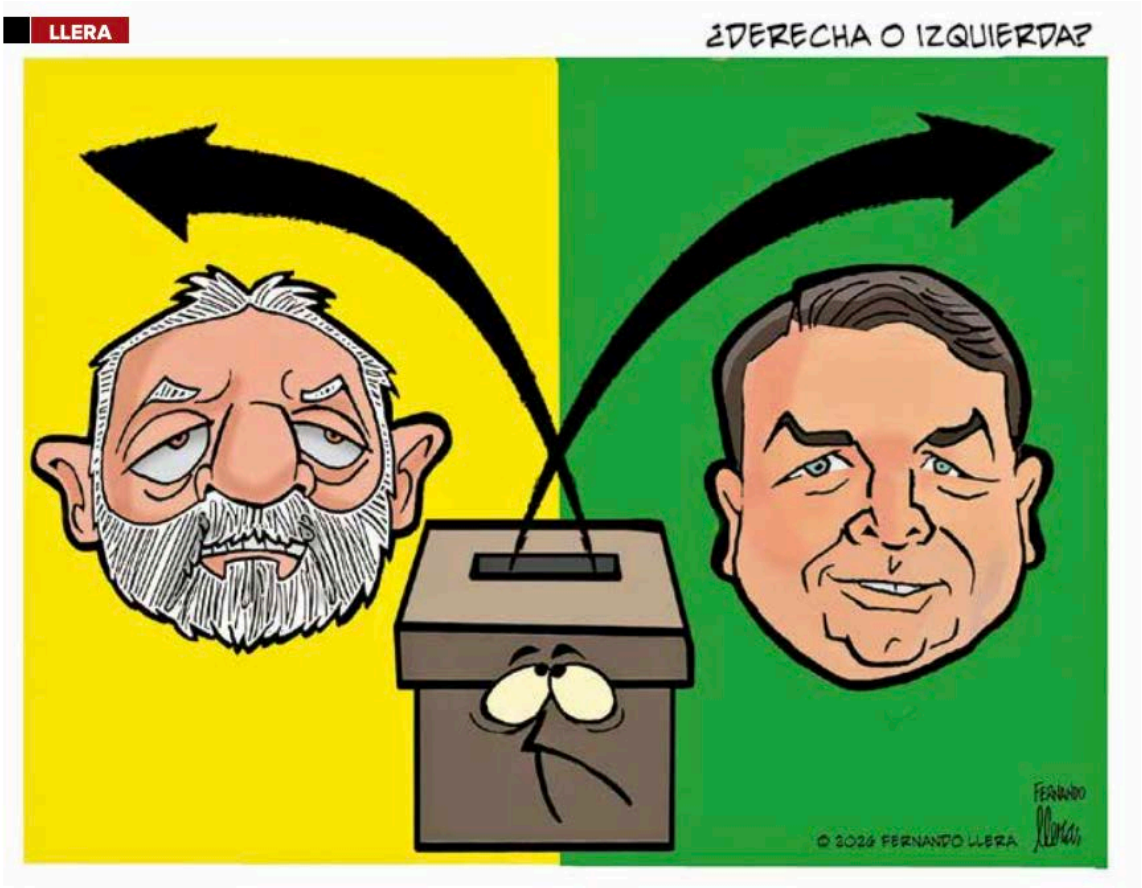

BANDERA BOLSONARISTA ● JERGE

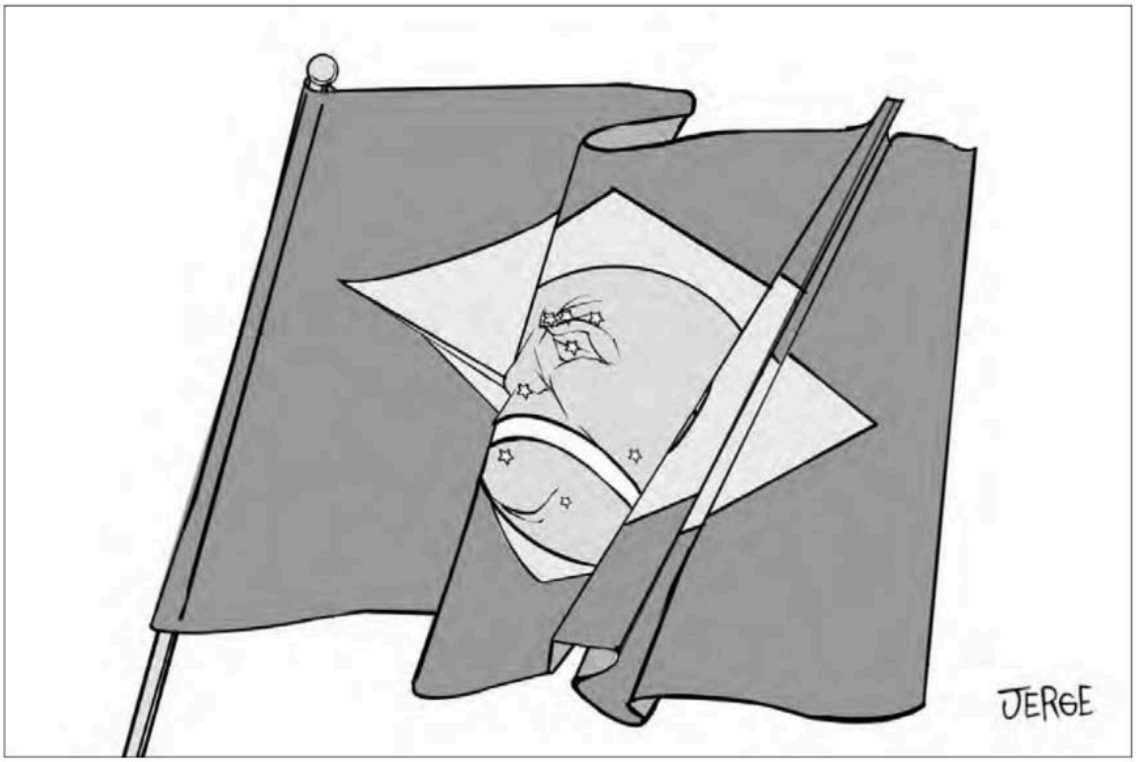

SOLÍS

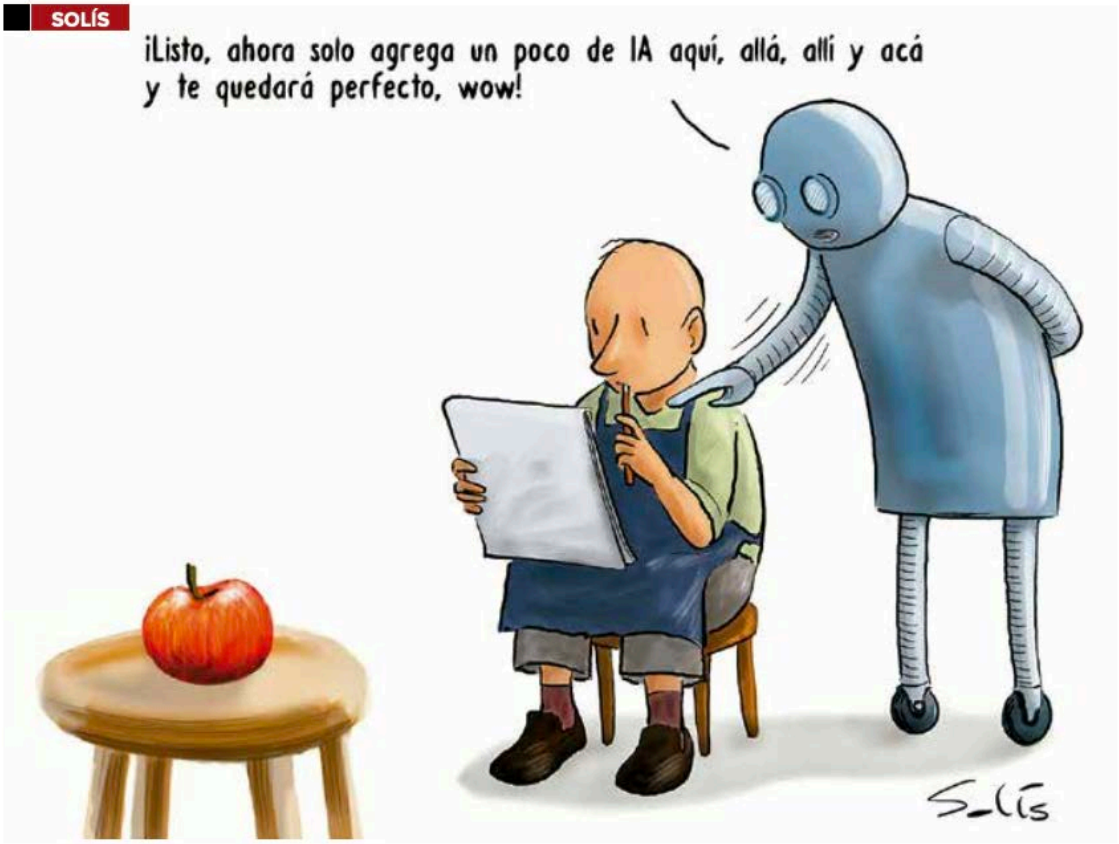
¡Listo, ahora solo agrega un poco de IA aquí, allá, allí y acá y te quedará perfecto, wow!
Solís

BOLIGÁN ¿TAMBIÉN TE SIENTES VIGILADO?

