

# El 60% de mexiquenses aprueba gestión de Delfina



La más reciente encuesta de Enkoll revela que 88% conoce a la

## EVALUACIÓN DE GOBIERNO, ESTADO DE MÉXICO

¿Usted "aprueba" o "desaprueba" el trabajo de Delfina Gómez como gobernadora del Estado de México?

¿Conoce o ha escuchado hablar de Delfina Gómez? y si sí la conoce ¿qué opinión tiene de ella?

gobernadora, y 49% tiene una opinión buena o muy buena sobre ella

—HEIDI OSUNA  
—metropoli@eluniversal.com.mx

La gobernadora del Estado de México, Delfina Gómez, cuenta con 60% de aprobación entre las y los mexiquenses, mientras que 27% la desaprueba, de acuerdo con la más reciente encuesta de Enkoll para EL UNIVERSAL.

En cuanto a conocimiento, 88% menciona que conoce a la gobernadora. Entre quienes la identifican, 49% tiene una opinión buena o muy buena, 21% regular y 24% mala o muy mala.

Respecto a la identificación partidista en el Estado de México, 42% se identifica con Morena, seguido por el PRI con 11% y el PAN con 10%. Movimiento Ciudadano registra 4%, mientras que el Partido del Trabajo y el PVEM alcanzan 2% cada uno. Destaca que 24% se considera apartidista.

Para esta encuesta se llevaron a cabo mil 208 entrevistas cara a cara en vivienda a hombres y mujeres de 18 años o más en el Estado de México, del 17 al 20 de abril de 2026.

Los resultados tienen un margen de error de aproximadamente +/-2.8%, con un nivel de confianza de 95%. ●

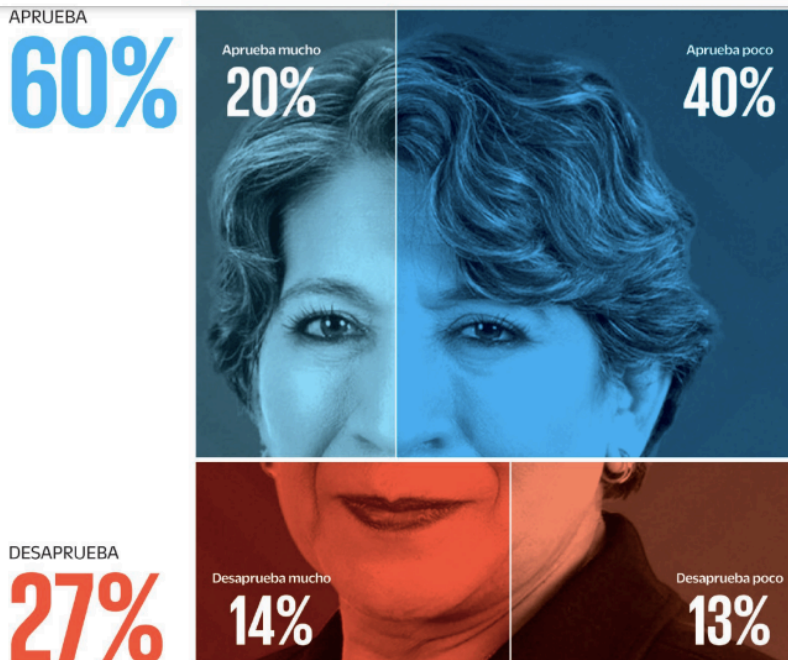

NOTA: El porcentaje restante (13%) corresponde a la respuesta No sabe/No contestó.

**Metodología**  
Mil 208 entrevistas efectivas a mujeres y hombres de 18 años o más, residentes en el Estado de México, del 17 al 20 de abril de 2026. Entrevistas cara a cara en viviendas, levantadas con dispositivos electrónicos aplicando un instrumento de recolección (cuestionario) adecuado para los propósitos del estudio.  
**Selección de la muestra:** La muestra tiene representatividad para el Estado de México. Se realizó una muestra probabilística y polietápica: Etapa I) Se seleccionaron Áreas Geostatísticas Básicas (AGEB) con un muestreo con probabilidad proporcional al tamaño (PPT) de la población. Etapa II) Se seleccionaron manzanas en cada unidad primaria en muestra usando un muestreo con probabilidad proporcional al tamaño (PPT) de la población. Etapa III) Se seleccionaron viviendas en cada manzana con muestreo sistemático con arranque aleatorio. Para una mejor representación de la población se manejan cuotas por género cruzada por rango de edad.  
**Precisión y confianza:** Los resultados tienen un margen de error alrededor de +/- 2.8% con un nivel de confianza de 95% en los principales indicadores. Enkoll S.A. de C.V. es responsable del patrocinio, diseño y recolección de datos.

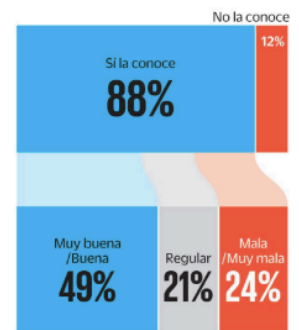

Saldo de opinión\*\*

**+25**

\*\*Se obtiene restando la opinión negativa ("Mala" y "Muy mala") de la positiva ("Buena" y "Muy buena").

Independientemente de su preferencia, ¿con cuál partido se identifica?

