

TOLUCA

IEEM prevé inversión para ubicar casi 200 sedes operativas rumbo a 2027

Mireya Carta

El Instituto Electoral del Estado de México (IEEM) anticipa una reorganización de gran escala para enfrentar la elección judicial de 2027, un proceso que, por su magnitud, obligará a ampliar su presencia en todo el territorio estatal, ante ello, la consejera presidenta, Amalia Pulido Gómez, dio a conocer que se contempla la instalación de 196 órganos desconcentrados, lo que implica la búsqueda y habilitación de inmuebles adecuados para su funcionamiento.

Para estas tareas iniciales, el organismo estima un gasto cercano a los cinco millones de pesos, destinados principalmente a recorridos de verificación en distintas regiones y dichos recursos cubrirán conceptos como transporte, combustible, casetas y alimentación del personal involucrado, los cuales, subrayó, se encuentran regulados y sujetos a comprobación.

En entrevista, Pulido Gómez explicó que replicar modelos operativos anteriores sería inviable ante la dimensión de la próxima

contienda, en la que se prevé la renovación de más de 400 cargos judiciales. Esta carga electoral, apuntó, exige una estructura logística más robusta, capaz de manejar un volumen considerablemente mayor de documentación, boletas y materiales.

“La localización de espacios no es un proceso menor, involucra a diversas áreas del instituto, entre ellas las direcciones jurídica, administrativa y de organización electoral, además de la Secretaría Ejecutiva. Estos equipos realizan recorridos durante varias semanas para identificar inmuebles que cumplan con condiciones de seguridad, accesibilidad y funcionalidad”, indicó.

Aunado a ello, destacó que los órganos desconcentrados tendrán un papel estratégico, ya que dijo, servirán como centros de resguardo de materiales electorales y como puntos de operación en campo, facilitando la distribución y el control de paquetes electorales. “Su correcta instalación será clave para garantizar el desarrollo ordenado de la jornada electoral”, enfatizó.

La consejera presidenta enfatizó que el uso de recursos públicos se apega a

Anticipación

Indicó que con este enfoque, el Instituto Electoral busca anticiparse a los desafíos logísticos de una elección inédita en su tipo, marcada por su complejidad operativa y la necesidad de fortalecer la infraestructura institucional en todo el Estado de México.

lineamientos estrictos, descartando cualquier irregularidad, asimismo, indicó que, en caso de generarse economías, estas serán reintegradas a la Secretaría de Finanzas estatal, como parte de las políticas de disciplina presupuestaria.

“Este despliegue forma parte de una planeación más amplia que depende, en buena medida, de la ampliación presupuestal solicitada por el instituto, la cual asciende a 361.5 millones de pesos. Se espera que dichos recursos comiencen a fluir en la segunda mitad del año, lo que permitiría avanzar sin contratiempos en la preparación del proceso electoral”, agregó.

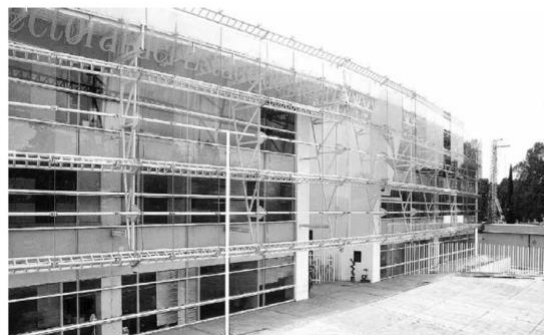

IEEM prevé ampliar su operación rumbo a la elección judicial de 2027

© HERALDO