



Portadas Estatales

20 marzo 2026





El Sol de Toluca

TOLUCA DE LERDO | VIERNES 20 DE MARZO DE 2026 | AÑO LXXVIII | NO. 27,705 | ORGANIZACIÓN EDITORIAL MEXICANA

PAOLITA RAMOS DE VÁZQUEZ / PRESIDENTA Y DIRECTORA GENERAL

\$13.00



DANIEL CAMACHO

Fe y color: carpinteros rinden honor a San José

Carpinteros de San Buenaventura, en Toluca, elaboraron un tapete de aserrín teñido para honrar a San José en el Día del Carpintero. Con fe y dedicación, crearon una alfombra efímera como muestra de gratitud por el trabajo, la salud y sus familias. La tradición refleja identidad, devoción y esfuerzo colectivo, en una celebración llena de música y convivencia familiar. **Pág. 12**

ROMPEN NEGOCIACIONES

Estalla huelga en Colegio de Bachilleres

Suspensión de actividades se registra en 19 planteles de Ecatepec, 5 de Naucalpan y 12 de Neza, así como en otros 17 ubicados en la CdMx. **Pág. 5**



FERNANDO SOLÍS

CPC DEL SISTEMA ANTICORRUPCIÓN

Alertan falta de control interno en policía municipal

NOÉ ÁLVAREZ

Podría traducirse en evasión de sanciones y actos de corrupción en los elementos

El Comité de Participación Ciudadana (CPC) del Sistema Anticorrupción del Estado de México identificó fallas en la supervisión policial municipal que podrían traducirse en sanciones mal aplicadas o incluso invalidadas y abriría la puerta a que elementos que cometan abusos o actos de corrupción eviten castigos y permanezcan en funciones, afectando directamente la seguridad y la con-

fianza de la ciudadanía.

De acuerdo con el estudio presentado, algunas autoridades asignan facultades sancionadoras a instancias sin competencia legal, como Órganos Internos de Control en lugar de Unidades de Asuntos Internos especializadas. Esto provoca errores procesales y nulidad en castigos.

La mezcla inadecuada de funciones también deteriora el

régimen disciplinario y el combate a la corrupción.

El Comité de Participación Ciudadana advirtió posibles consecuencias económicas para municipios por daños de sanciones invalidadas. Por ello, remitirá el estudio a la Legislatura mexiquense y al Comité Coordinador del Sistema Anticorrupción para promover un exhorto a ayuntamientos y fortalecer controles internos. Además, se han realizado actividades de capacitación para corregir estas malas prácticas y garantizar certeza jurídica en los procedimientos disciplinarios policiales. **Pág. 3**

PLAN MÉXICO

Unilever invierte 9.4 mil mdp en Lerma y Tultitlán

El proyecto contempla nuevas líneas de manufactura, automatización y sistemas digitales que incrementarán la capacidad productiva en la entidad. **Pág. 25**

ALTO COSTO MÉDICO

Crece el riesgo en embarazos adolescentes

En Edomex, cuatro de cada diez partos en menores tienen complicaciones y representan un problema grave de salud pública. Esto pone en riesgo la vida de madres y bebés, quienes suelen requerir terapias intensivas por prematuridad. Además, enfrentan larga hospitalización, infecciones y altos costos médicos. Autoridades advierten fallas en la detección y referencia oportuna. Llamam a fortalecer la prevención. **Pág. 7**

UNA PAREJA QUEDÓ LESIONADA

Caída de globo aerostático deja a municipios sin agua

El aterrizaje de emergencia causó un cortocircuito y dejó a pozos de Teotihuacán, San Martín de las Pirámides y Otumba sin energía eléctrica. **Pág. 14**



ENFERMERÍA · GERONTOLOGÍA · NUTRICIÓN
PSICOLOGÍA Y ODONTOLOGÍA

iniciamos en marzo 2026
colegiatura desde

\$2,520

UNIVERSIDAD
IUEM
INSTITUTO UNIVERSITARIO
DEL ESTADO DE MÉXICO S.C.



722 262 4878



Alfredo Campos Villeda

“Reciclan nombres, hartan a la gente, todo se estanca...” - P.10



Ligia Urroz

“Sobre El tiempo regalado, un ensayo de Andrea Köhler” - P.27



Rafael Pérez Gay

“Leo mis cuadernos y veo que he elegido mis desdichas” - P.11

Maternidad. Hasta 50 mil pesos diarios cuesta atender cada caso de complicaciones perinatales en niñas o adolescentes de entre 10 y 19 años, señala especialista del IMIEM

En un año, 13 menores del Edomex murieron a causa de embarazo

MONSERRAT MATA, TOLUCA

— Datos de la Dirección de Epidemiología, de Salud federal, arrojan que en 2025 fallecieron en México 85 menores de entre 10 y 19 años a consecuencia de

complicaciones perinatales, eso es 17% del total de muertes maternas registradas. Proporcionalmente, de acuerdo con ese indicador, en la entidad mexicana se hubo 13 casos. PÁG.5

Planteles en ZMVM

Afecta a 10 mil la huelga en el Colegio de Bachilleres

CARLOS ZAID - PÁG.5

Municipio educador

San Mateo Atenco obtiene reconocimiento nacional

REDACCIÓN - PÁG.8



CERA apoyará a animales en el abandono

El plan a cargo de Cepanaf busca esterilizarlos, darles resguardo, retornarlos y procurar adopciones

MONSERRAT MATA - PÁG.7



Bailarina. Elisa Carrillo ilumina el Museo Maya

La bailarina mexiquense Elisa Carrillo hizo una exhibición de su arte en el Museo Maya durante la visita del presidente de Alemania, Frank-Walter Steinmeier, con quien Claudia Sheinbaum refrendó los lazos que unen a sus países y destacaron las inversiones de 2 mil empresas germanas aquí. ARIANA PÉREZ PÁG.18



Negocios. Para su expansión en el estado, Unilever va a invertir \$9 mil 400 millones

Partido Verde y del Trabajo continúan siendo nuestros aliados, dice Morena estatal

JUAN CAMACHO, ECATEPEC

— El secretario general de Morena estatal, Adán Gordo, dijo que “los va a juzgar el pueblo, pero siguen siendo aliados”. PÁG.4

Reforma política

El plan B es menos lesivo, pero aún insuficiente: PAN

CLAUDIA HIDALGO - PÁG.4

La entidad tiene la canasta básica más cara del país durante marzo

ALONDRA ÁVILA, TOLUCA

— Comerciantes prevén que los conflictos bélicos en el extranjero terminarán por encarecer alimentos hasta en 40%. PÁG.3



Guerra en Irán. México está blindado: Asociación de Bancos

JIQUIPILCO

Impulsa Edomex a productores de agave pulquero

En el Estado de México existen más de 600 productoras y productores, se busca la denominación de origen

Areliz Díaz

Para fortalecer la cadena productiva del maguey y promover su aprovechamiento sustentable, la Protectora de Bosques (Probosque) llevó a cabo el Primer Encuentro de Productores de Agave Pulquero Estado de México-Tlaxcala, en la Unidad de Estudios Superiores Jiquipilco.

El acto reunió a 200 productores y productores, así como especialistas, académicos y autoridades, para el diálogo e intercambio de experiencias para la implementación de políticas públicas orientadas a la conservación, establecimiento de plantaciones, aprovechamiento y comercialización de este tipo de agave y sus derivados.

Alejandro Sánchez Vélez, director General de Probosque, resaltó la importancia de preservar la planta, que es considerada de alto valor por su adaptación y viabilidad en el proceso de producción.

en Tlaxcala y experiencias de proyectos regionales. Se realizó en coordinación con el Ayuntamiento de Jiquipilco, la Universidad Mexiquense del Bicentenario (UMB) y la Comisión Estatal de Parques Naturales y de la Fauna (Cepanaf).

Actividades del encuentro

El programa del Primer Encuentro de Productores de Agave Pulquero Estado de México-Tlaxcala, incluyó conferencias especializadas sobre el potencial productivo del maguey, el trabajo social del sector

en Tlaxcala y experiencias de proyectos regionales. Se realizó en coordinación con el Ayuntamiento de Jiquipilco, la Universidad Mexiquense del Bicentenario (UMB) y la Comisión Estatal de Parques Naturales y de la Fauna (Cepanaf).

“El cambio climático nos impone el establecer especies de alto valor como esta, que pueden prosperar en estas condiciones y no necesitan riego, prácticamente no necesitan fertilización, resisten incendios, mejoran el suelo y son pioneras para los sitios degradados”.

Búsqueda de Denominación de Origen

Ahí, Probosque presentó la iniciativa, “Agaves pulqueros” con la cual buscan el establecimiento de ese tipo

de plantaciones, para así, impulsar la producción de aguamiel, pulque y demás derivados.

Además de conformar una identificación geográfica de los municipios con mayor actividad para buscar la denominación de origen regional.

El Consejo Estatal de la Agenda 2030, indica que en el Estado de México existen más de 600 productoras y productores que cultivan esta especie en casi mil 600 hectáreas; destacan municipios como Otumba, Jiquipilco, Axapusco, Teotihuacán, Nopaltepec, Temascalapa, Tepetlaotoc e Ixtapaluca.

Cabe recordar que, por parte de la Secretaría de Medio Ambiente y Desarrollo Sostenible, su titular Alhelly Rubio Arronis, también proyecta el impulso de la producción de agave pulquero (junto con el mezcalero), con el objetivo de mejorar la restauración de los suelos y fomentar las prácticas de cultivos sostenibles.

La producción de agave sería a través de procesos de transición ecológica para la preservación de especies nativas, además de fomentar la llamada economía circular para reducir los gases de efecto invernadero en las zonas metropolitanas tanto del Valle de Toluca como del Valle de México.



Productores mexiquenses de varios municipios participaron en el encuentro



KEVIN SPACEY PAGA MILLONARIO ACUERDO CONFIDENCIAL arte&gente 3D

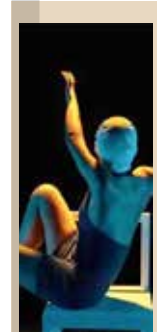

LLEGA AL FORO ALTERNATIVO: APRENDER A NADAR la cultura



LERMA

UNILEVER INVIERTE 9 MIL 400 MDP EN EDOMÉX; EXPANDE OPERACIONES EN LERMA Y TULTILÁN

En la conmemoración de su 60 aniversario, la empresa Unilever destina una inversión de 9 mil 400 millones de pesos para la expansión de sus plantas en el Estado de México, donde se consolida la industria alimentaria como un motor sólido de la activación económica en la entidad, detalló la gobernadora mexiquense, Delfina Gómez Álvarez. —(MÁS INFORMACIÓN PÁG 3A Karina Villanueva)



Vinculan a proceso a José Armando “N” alias “Comandante Calleja”, objetivo prioritario

Toluca La Fiscalía General de Justicia del Estado de México (FGJEM) informó que en audiencia inicial de formulación de imputación, una Autoridad Judicial determinó la vinculación a proceso en contra de José Armando “N”, alias “Comandante Calleja” por su probable participación en el delito de extorsión en agravio de un comerciante. —(MÁS INFORMACIÓN PÁG 3A KARINA VILLANUEVA)



Toluca cumplió 349 años bajo la protección de San José

Toluca La ciudad de Toluca cumplió 49 años bajo la protección de San José y con motivo de este día, el ex caryo de la diócesis de Toluca, monseñor Guillermo Fernández Orozco, hizo un llamado a los padres de la familia para imitar a San José en el silencio, la responsabilidad y en la educación de sus hijos. —(MÁS INFORMACIÓN PÁG 4A Karina Villanueva)



Sheinbaum busca quitar aranceles en T-MEC

(MÁS INFORMACIÓN PÁG 11A)



NOVEDADES EN LA LISTA DE CONVOCADOS DEL “VASCO” AGUIRRE trofeo 1C

Advertisement for JIM Re-Max CLÁSICA CONFORT 4X2. Price: \$399,000. Contact: 729 916 3412.

NO CIRCULA

HOY Placa 9 y 0 Holograma 1y2



HOY Máxima 21°C Mínima 3°C

EN ESTE EJEMPLAR / LA JORNADA NACIONAL



La Jornada

VIERNES 20 DE MARZO DE 2026
ESTADO DE MÉXICO // AÑO 5
NÚMERO 1735 // Precio 10 pesos

Estado de México



Inaugura la Ciudad de México su Jardín de Lluvia para tratar las aguas pluviales

● Clara Brugada informa que la obra permitirá infiltrar más de un millón de litros al subsuelo

MAURICIO BAUTISTA/P. 2

Delfina Gómez Álvarez y Claudia Sheinbaum, entre las mujeres más influyentes de México

● Las mandatarias fueron consideradas en la lista de "Mujeres fuera de serie"

REDACCIÓN/P. 6

De Interés General

Muere joven mexicano bajo la custodia de ICE en Florida, informó la propia agencia

REDACCIÓN/P. 2



Arlen Siu Jaime, magistrada presidenta del Tribunal Electoral

Certeza y legalidad en procesos garantiza el TEEM, pese a recorte

● Afirma que confía en la capacidad y la experiencia de todo el personal para 2027

● Advierte que la elección del año entrante será la más grande y compleja en la historia del Edomex

● Destaca presencia en el Observatorio de Participación Política de las Mujeres

MAURICIO BAUTISTA/P. 5

Desempleo por debajo de la media nacional: Norberto Morales



▲ El Estado de México se encuentra por debajo de la media nacional en tasa de desempleo, en buena medida, como resultado de estrategias implementadas por la Secretaría del Trabajo como la Feria del Empleo, que

ha beneficiado a cientos de mexiquense en cada una de sus ediciones, así lo indicó Norberto Morales Poblete, secretario del Trabajo en la entidad. Foto Especial J. ISRAEL MARTÍNEZ / P. 3

Valle de México	Hoy no circula	Valle de Toluca
NO HAY	Placa 9 y 0	NO HAY
CONTINGENCIA Ambiental Atmosférica	De 5:00 a 22:00 hrs Azul Viernes Hologramas 1, 2 y permisos	CONTINGENCIA Ambiental Atmosférica



EL UNIVERSAL

ESTADO DE MÉXICO

IMAGEN DEL DÍA

LUCHA COTIDIANA

• Algunas personas se esfuerzan cada día por ganarse la vida con dignidad, aprovechan los recursos que tienen a su alcance. Tal es el caso de una pareja que recorre la avenida Solidaridad Las Torres, en Zinacantepec, empujan un carrito de hierro viejo cargado con cajas, bolsas y diversos materiales que recolectan como parte de su labor de reciclaje. •



ALEJANDRO VARGAS. EL UNIVERSAL



MICHELLE PFEIFFER

Los mejores papeles son de mi edad

• Vida EM A8

EMERSON VALLEJERAMONTA



ALVARO VARGAS

SINIESTROS VIALES

Quita Semov 25 concesiones

• Municipios A4

FLOR ANGELI VIEYRA

“Todas las personas podemos y debemos contribuir a que los avances normativos se traduzcan en experiencias reales. • A7



OPINIÓN

- Emilio Estrada A7
- Daniel Monroy A7
- Raúl Garrido A7

VAN POR REGISTRO DE AGRESORES VICARIOS

—ALMA RODRÍGUEZ

La 62 Legislatura del Estado de México propuso un registro estatal de agresores de violencia vicaria para proteger a víctimas, impedir que accedan a cargos públicos y prevenir la reincidencia. La iniciativa es impulsada por la diputada Paola Jiménez Hernández. El registro permitirá recopilar información estadística. • Gobierno A3



ESPECIAL

Impedirá a agresores acceder a cargos públicos o realizar ciertos trámites mientras estén inscritos.

Condenan a prisión a cuatro expolicías de Naucalpan

• A6

Invertirá Unilever 9 mil millones de pesos en Edomex

—ALMA RODRÍGUEZ

Lerma, Méx. — La empresa Unilever, líder en la industria alimentaria, anunció que, como parte del Plan México, invertirá 9 mil 400 millones de pesos en el Estado de México para incrementar su capacidad operativa en los dos municipios donde cuenta con plantas de producción: Lerma y Tultitlán. Durante su visita a la Planta Lerma de Unilever México, la gobernadora Delfina Gómez Álvarez señaló que la inversión permitirá implementar nuevas líneas de manufactura e incorporar tecnología. • Gobierno A3

200

PRODUCTOS son elaborados en el estado, algunos son: mayonesas, fécula de maíz y atoles.



ALVARO VARGAS. EL UNIVERSAL

La entidad moscuense ocupa el segundo lugar a nivel nacional en aportación al Producto Interno Bruto.



& Columnas®

Edomés atrae inversión de 9 mil 400 mdp de Unilever

Lilia González

- Los productos de Unilever están presentes en 9 de cada 10 hogares mexicanos

La gobernadora del Estado de México, Delfina Gómez Álvarez informó que la entidad ocupa el segundo lugar a nivel nacional en la aportación al Producto Interno Bruto con un 9.1% y en inversión extranjera directa al alcanzar 6 mil 373 millones de dólares.

Además, refirió que se han creado más 198 mil nuevos empleos formales en lo que va de la administración, “es decir que 3 de cada 10 empleos se crean en el estado, por ello hoy las y los mexiquenses estamos haciendo historia, vivimos momentos que marcan el rumbo, que abren oportunidades y que confirman que nuestra entidad es motor de desarrollo, de confianza y de prosperidad”.

Lo anterior al acudir a la Planta Lerma de Unilever México, en donde la empresa líder en el sector alimentario anunció la inversión de 9 mil 400 millones de pesos en territorio mexiquense. “A lo largo de estas seis décadas la historia de esta planta se ha ido transformando gracias a la innovación, al uso de energías renovables y a la implementación de líneas de producción de alta

velocidad que la consolidaron como un centro estratégico de producción internacional”, señaló la gobernadora.

Actualmente, Unilever cuenta con cinco plantas de producción en México, dos de ellas ubicadas en el Estado de México; Lerma y en Tultitlán.

En este sentido, se explicó que la inversión servirá para que la empresa incremente la capacidad productiva de sus fábricas en Lerma y Tultitlán implementando nuevas líneas de manufactura e incorporando tecnología de automatización y sistemas digitales para control y reporte, asimismo el desarrollo de proyectos logísticos orientados a mejorar la atención a clientes.

La secretaria de Desarrollo Económico del Estado de México, Laura González Hernández refirió que la entidad es líder nacional en la industria alimentaria con 31 mil 461 unidades económicas que representa el 13% del total nacional y ocupa el primer lugar nacional en aportación al PIB del sector alimentario con alrededor del 13% a nivel nacional.

“La inversión que se anuncia, se traduce en lo que más nos importa; en empleos dignos y en estabilidad, reflejando que la estrategia de atracción de inversiones de la gobernadora Delfina Gómez Álvarez está posicionando al Estado de México como el nodo industrial logístico y productivo más importante de México”.

Finalmente, ratificó el compromiso de la SEDECO de seguir facilitando la llegada de inversiones y garantizar las condiciones para que proyectos de gran impacto puedan mantener y crecer.



Tlalnepantla reabre centro infantil en Caracoles y acerca protección jurídica a familias del oriente

La rehabilitación del inmueble permitió habilitar aulas, cocina y medidas de protección civil para brindar servicio en condiciones de seguridad a las familias del oriente | Pág. 7-A



Azucena Cisneros inaugura presa de gavión en La Cañada

La obra beneficiará a más de cinco mil habitantes de la Sierra de Guadalupe | Pág. 3-A



Toluca integra arte urbano con mural en el Museo del Alfeñique durante PrimaveraArte

Redacción

El presidente municipal de Toluca, Ricardo Moreno, inauguró el mural Frio amor eterno, obra del artista Cruz de Victoria, como parte de las actividades del festival PrimaveraArte, en el Museo del Alfeñique.

La intervención artística forma parte de la estrategia para fortalecer espacios culturales en la capital mexiquense, al integrar nuevas expresiones visuales en recintos tradicionales.

Durante el evento, el alcalde destacó la colaboración con el muralista para recuperar espacios públicos a través del arte, y señaló que la nueva área del museo también será utilizada para la realización de talleres de alfeñique.(...)

Continúa en la Pág. 3-A



San Mateo Atenco recibe Premio Nacional al Buen Gobierno Municipal por programa educativo

El Gobierno de San Mateo Atenco fue reconocido con el Premio Nacional al Buen Gobierno Municipal por el programa “Unidos por nuestras escuelas”, en el marco de la 15ª edición de este certamen que distingue a administraciones locales por sus políticas públicas.

El galardón fue otorgado por organismos como la Conferencia Nacional de Municipios de México, el Instituto Nacional de Administración Pública y asociaciones municipalistas, que evalúan iniciativas con impacto en la población.(...)

Continúa en la Pág. 5-A



México plantea aranceles cero durante revisión del T-MEC

| Pág. 8-A

Proponen crear Registro Estatal de Violentadores Vicarios

| Pág. 4-A

BUSCADORAS SONDEAN VALLE DE TOLUCA

• **Exploran puntos de interés** por antecedentes, reportes anónimos o características del terreno

• **“A lo mejor no encuentro** yo a mi hijo aquí, pero podemos encontrar al de otra familia”, relatan

3



FOTO: ESPECIAL

BACHILLERES ROJINEGRO

La huelga en el Colegio de Bachilleres impacta a la entidad, donde tres planteles suspenden actividades

8

EXPANDEN NEGOCIO

Delfina Gómez Álvarez atestigua una inversión de 9 mil 400 millones por parte de la empresa Unilever en la entidad

4

REFUERZAN CAPACITACIÓN RUMBO AL MUNDIAL

La Secretaría de la Defensa Nacional (Sedena) refuerza su preparación al llevarse a cabo una serie de simulacros de alto impacto en el Aeropuerto Internacional Felipe Ángeles y zonas aledañas como parte del “Ejercicio Militar de Aplicación Ollamani”, enfocado en reforzar la seguridad rumbo al Mundial de Fútbol 2026.

Las maniobras fueron presentadas en la 37 Zona Militar de Santa Lucía, de acuerdo con mandos militares, estas acciones buscan evaluar la capacidad de respuesta y fortalecer la coordinación entre instituciones para garantizar la seguridad durante la justa mundialista en la Ciudad de México.

Entre los escenarios destacó la interceptación de una aeronave clandestina proveniente del Caribe, considerada una amenaza por posibles actos de contrabando o terrorismo, la cual fue obligada a aterrizar y cuyos tripulantes fueron detenidos.

También se recreó el secuestro de un avión con pasajeros, donde elementos del Ejército y la Guardia Nacional negociaron con los agresores y lograron liberar a los rehenes sin víctimas. (Lorena González)



FOTO: ESPECIAL



Caliente
caliente.mx

CASA DE APUESTAS OFICIAL

LIGA BBVA

DÍA	HORARIO	PARTIDOS MARZO		LOCAL	EMPATE	VISITANTE
20	21:06	MAZATLÁN	VS CRUZ AZUL	+500	+330	-197
21	19:05	MONTERREY	VS GUADALAJARA	+174	+250	+145
21	21:00	PUMAS	VS AMÉRICA	+220	+240	+120

ESTOS HORARIOS, FECHAS Y HORARIOS PUEDEN CAMBIAR EN CUALQUIER MOMENTO. CONSULTALOS ANTES DE PEGAR TU APUESTA.

Si apuestas **\$1,000** a este parlay cobrarías: **\$8,138**

Recibe de regalo*
\$1,000
SIN DEPÓSITO



SPORTS
BAJA LA APP EN
caliente.mx



ASF detectó irregularidades por mil 314 millones de pesos en Dos Bocas

EDUARDO MERAZ P. 13



DIARIO amanecer

\$10 Pesos

Presidente Editor Dr. Naim Libien Kau

Lo Nuevo en Periodismo

Viernes 20 de marzo de 2026 Año XXXIV No. 13572

Plazas 'fantasma', corrupción real

Enrique Vargas propone frenar dinero del crimen en elecciones



REDACCIÓN P. 5

Olvidaba decir...

La escena política en el Valle de Toluca parece haber entrado en una dinámica preocupante donde, la anticipación electoral, desplaza las verdaderas prioridades del gobierno. Resulta difícil no cuestionar el sentido de responsabilidad de quienes, en lugar de enfocarse en mejorar servicios básicos como seguridad, agua o infraestructura, optan por estrategias de entretenimiento para ganar simpatía. El recurso del "pan y circo" no es nuevo, pero su uso en pleno ejercicio de funciones públicas evidencia una desconexión con las necesidades reales de la ciudadanía. Más que una competencia por ver quién trae al artista más popular, lo que debería estar en juego es la capacidad de dar resultados concretos. Este adelanto de campañas electorales, no sólo desvirtúa los procesos democráticos, sino que normaliza una gestión superficial que prioriza la imagen sobre el bienestar colectivo.



El saqueo institucional que nadie quiere detener

Plazas "fantasma" exhiben un sistema educativo capturado por la corrupción, donde recursos públicos desaparecen entre complicidades, mientras escuelas reales enfrentan abandono, carencias y sobrecarga, confirmando que el problema no es aislado, sino una práctica tolerada desde el poder.

MARY GONZÁLEZ P. 7

Avalan nulidad de juicios en Edomex

EDITH ROMERO P. 6



Proponen nueva Ley de Indulto en Edomex para liberar a más reos inocentes



Pág. 3

PORTAL

Lib liberación



Derecho de Picaporte

Alfonso Godínez

- Deslealtad en el Registro Civil.
- Reconocen a mujeres periodistas.
- Pésimo anterior trienio de Naucalpan.

Pág. 4



Mención Aparte

José Luis Rodríguez

- Jaime Mercado pone manos a la obra en San José del Rincón
- Laura González activa la economía local desde Zinacantan
- Delfina Gómez afianza al Estado de México como destino de inversión
- Antonio Mohamed y un Toluca que vuelve a imponer condiciones

Pág. 5

Enmudece Norberto Morales sobre el atentado contra obreros de Tornel

GABRIELA LANDETTA

No hay pronunciamiento de la Secretaría del Trabajo del Estado de México en torno los hechos ocurridos en la empresa Tornel, en Tultitlán, donde un comando armado atacó a los trabajadores que se encontraban en huelga, dejando heridas a dos personas.



Pág. 2

En Edomex se generan 3 de cada 10 empleos a nivel nacional; serán más con nueva inversión de Unilever



Pág. 5

Doble desafío para mujeres ejercer el periodismo, reconoce Martha Camacho



Pág. 3

Rechaza la CNTE diálogo con SEP y Segob; exige una mesa de trabajo con presidencia



Pág. 2

GABRIELA LANDETTA

La Coordinadora Nacional de Trabajadores de la Educación (CNTE) rechazó la propuesta de diálogo planteada por el gobierno federal a través de las secretarías de Educación Pública y Gobernación, para lograr acuerdos que permitan levantar el paro nacional de 72 horas que iniciaron el miércoles.

Se instalarán cámaras de vigilancia en 30 patrullas de Toluca, anuncia RM



Pág. 2

Ni paisanos en EU ni sus familias en México están desamparados: Sheinbaum



Pág. 4

Estudiantes de la UAEM aceptan reto de construir una canoa de concreto que flote en competencia internacional



Pág. 7

Con maniobras militares en Santa Lucía, Edomex se alista para responder a emergencias en el Mundial



Pág. 2



CONSOLIDA EDOMÉX INVERSIÓN EXTRANJERA SIN PRECEDENTES

ESTRATEGIA ESTATAL DE LA GOBERNADORA DELFINA GOMEZ GENERA CRECIMIENTO ECONÓMICO Y MAYORES EMPLEOS

SUSANA CORREA
diario-puntual.com.mx/consolida-edomex-inversion-extranjera-sin-precedentes/

02



FORTALECE TOLUCA SOLIDARIDAD INTERNACIONAL CON PALESTINA POR LA PAZ

REITERAN AUTORIDADES COM PROMISO CON LA DIGNIDAD HUMANA, INCLUSIÓN Y COOPERACIÓN

ENRIQUE CASTAÑEDA

05

diario-puntual.com.mx/fortalece-toluca-solidaridad-internacional-con-palestina-en-favor-de-la-paz/



NICOLÁS ROMERO SE SUMA AL FESTIVAL QUINTO SOL PARA HONRAR A LOS PUEBLOS ORIGINARIOS

DESTACAN IMPORTANCIA DE PRESERVAR LA CULTURA, IDENTIDAD Y SABIDURÍA ANCESTRAL

JUAN VÁZQUEZ RANGEL

03

diario-puntual.com.mx/nicolas-romero-se-suma-al-festival-quinto-sol-para-honrar-a-pueblos-origiarios/



RECONOCEN A MUJERES PERIODISTAS EN EL CONGRESO DEL ESTADO DE MÉXICO



Miriam Vidal

DESTACAN SU PAPEL CLAVE EN LA DEMOCRACIA Y LA LIBERTAD DE EXPRESIÓN

MARCO BERNAL

03

diario-puntual.com.mx/reconocen-a-mujeres-periodistas-en-el-congreso-del-estado-de-mexico/

SAN MATEO ATENCO RECIBE PREMIO NACIONAL AL BUEN GOBIERNO MUNICIPAL POR SU MODELO EDUCADOR



DESTACAN PROGRAMA "UNIDOS POR NUESTRAS ESCUELAS" Y RECONOCEN EXCELENCIA EN LA GESTIÓN PÚBLICA LOCAL

ENRIQUE CASTAÑEDA

04

diario-puntual.com.mx/san-mateo-atenco-recibe-premio-nacional-al-buen-gobierno-municipal-por-su-modelo-educador/

PUNTUAL



SalvaVid
Salvado de avena y trigo molidos

LA DIETA QUE SALVARÁ TU VIDA
PEDIDOS AL 55 55 06 52 89

Gobernadora Delfina Gómez atrae una inversión de 9 mil 400 Mdp

+ Laura González Hernández, Secretaria de Desarrollo Económico, indicó que el Estado de México es líder nacional en la industria alimentaria con más de 31 mil unidades económicas.
+ Unilever se decide por el Estado de México y expande operaciones en sus fábricas de Lerma y Tultitlán.
+ EdoMéx, ocupa el primer lugar nacional en la aportación al Producto Interno Bruto, (PIB), cada rubro, representa el 13 por ciento de todo el país.



INFORMACIÓN PRINCIPAL PÁGINA 12

Equipo de la UAEMéx representará a México en concurso internacional de canoas de concreto

El equipo multidisciplinario **Concrete Canoe** participará en la fase regional del concurso de la **American Society of Civil Engineers**, donde enfrentará a universidades de Estados Unidos con "La Mística", una embarcación desarrollada durante un año.



Información en página TRES

Tlalnepantla reabre el Centro de Cuidado Infantil "Josefa Ortiz de Domínguez"

+ La rehabilitación integral del CECI garantiza espacios dignos, seguros y equipados para la primera infancia.
+ El inmueble albergará también una sede de la Procuraduría de Protección de Niñas, Niños y Adolescentes.

Información en página TRECE

Diputada Zaira Cedillo propone acciones para eliminar la brecha salarial de género en el Estado de México

+ La Diputada Zaira Cedillo presentó una iniciativa para eliminar la brecha salarial de género en el Estado de México.

Información en página DOCE

VISITE NUESTRA PÁGINA WEB EN:
WWW.LATRIBUNA.COM.MX

Mónica Zambada es retenida por fuerzas federales y liberada horas después en Culiacán

Pág.3

La Noticia Hecha Periódico

EL VALLE

AÑO XXXV Número 10,637

SÍGUENOS EN

Viernes 20 de marzo de 2026

Presidente Fundador: José Elías Nader Achkar

Segunda Época



elvalle.com.mx

Toluca, Estado de México

PRECIO DE FOLLETO \$7.00

Realizan un homenaje a la labor de mujeres que, a través de su trabajo para comunicar con valentía y ética, transforman la información y fortalecen la sociedad.



Pág.9

Brindan reconocimiento a mujeres periodistas y fotoperiodistas

Opinión



Pág.4



Pág.4



Pág.8

CCE EdoMéx plantea agenda de integridad y combate a la corrupción



Pág.14

Caminata Perrona regresa con ambiente futbolero en Toluca