



Portadas Estatales

24 marzo 2026





El Sol de Toluca

TOLUCA DE LERDO | MARTES 24 DE MARZO DE 2026 | AÑO LXXVIII | NO. 27,709 | ORGANIZACIÓN EDITORIAL MEXICANA

PAQUITA RAMOS DE VÁZQUEZ / PRESIDENTA Y DIRECTORA GENERAL

\$13.00

IMPULSARÁ EMPLEO

Nestlé invierte 455 mdd en Edomex

Con esta acción, la que es reconocida como la planta de café soluble más grande del mundo, aporta 275 millones de dólares para sus fábricas de Toluca y Cuautitlán, además de la construcción de un nuevo Centro de Distribución (Cedis) en Zumpango, que contempla una inversión de 180 millones de dólares. El proyecto busca fortalecer la producción y generar empleos. Autoridades estatales destacaron que la empresa, con más de 60 años en la entidad, consolida su presencia y liderazgo en la industria alimentaria con nuevas tecnologías. **Pág. 18**

URGEN ORDENAR CENTROS

Cierre de anexos agrava adicciones

La clausura de 100 centros de rehabilitación en Edomex deja sin tratamiento cerca de 3 mil personas. Diputado pide regular, no clausurar, y ampliar oferta pública. **Pág. 9**

LLAMAN A REGULARIZARSE

Arrebatan 6 mil mdp al mercado negro de agua

Conagua detalló que con la reforma hídrica aumentó la fiscalización del agua y eliminó intermediarios en la asignación de concesiones. **Pág. 20**



RAMSES MERCADO

Exigen la localización de gaseros

Familiares de Luis Javier Alonso bloquearon la México-Toluca para reclamar avances en su desaparición, ocurrida en 2021. Denuncian omisiones, falta de búsqueda y dos responsables prófugos, mientras el caso permanece sin resultados tras casi cinco años. **Pág. 10**

MICHOACAN Y MORELOS, DE LOS MÁS ONEROSOS

Congreso Edomex es de los más austeros

NOÉ ÁLVAREZ

El legislativo ejercerá un presupuesto de mil 475.8 millones de pesos para 75 diputados

El Congreso del Estado de México ejercerá en 2026 un presupuesto de mil 475.8 millones de pesos para 75 diputados, lo que implica un gasto aproximado de 19.6 millones por legislador, ubicándose

en la media nacional. Aunque suele ser señalado como uno de los más costosos por su número de integrantes, su costo por diputado está por debajo de entidades como Michoacán, Morelos, Clu-

dad de México y Jalisco.

El gasto total legislativo mexicano representa el 0.57% del presupuesto estatal, porcentaje dentro del rango promedio nacional y menor al límite propuesto de 0.70%.

El coordinador de Morena, Francisco Vázquez Rodríguez, destacó avances en austeridad al reducir gastos superfluos, sin

afectar personal. En contraste, el diputado panista Héctor Saúl Téllez señaló que la reforma (Plan B) podría permitir un aumento de hasta 525.5 millones en el presupuesto si se alcanza el nuevo tope máximo.

En resumen, el costo elevado se explica por la escala de operación y tamaño del Edomex, no por gasto excesivo. **Pág. 3**



CORTESÍA GEMMA NAUCKA E IVAN FLORES

ANA TORROJA, EN EXCLUSIVA

¿Por qué nos cuesta tanto olvidar a Mecano?

En entrevista con El Sol de México, la cantante responde: "Yo creo que se debe a que no hubo una despedida, a que no se cerró el ciclo y no hubo un duelo". **NORMAL**



DAISY CAMACHO

PROCESO ARTESANAL

Pelucas oncológicas son arte y solidaridad

Cada peluca requiere entre siete y ocho metros de cabello de 10 donantes; su costo comercial podría elevarse hasta 40 mil pesos. **Pág. 9**



ENFERMERÍA · GERONTOLOGÍA · NUTRICIÓN
PSICOLOGÍA Y ODONTOLOGÍA

Iniciamos en mayo 2026
colegiatura desde

\$2,520

UNIVERSIDAD
IUEM
INSTITUTO UNIVERSITARIO
DEL ESTADO DE MÉXICO S.C.



☎ 722 262 4878



Jorge Zepeda Patterson

“A librarse de la manipulación a manos de PVEM y PT” - P. 17



Rana Foroohar

“Proteccionismo y corrupción inciden en los mercados” - P. 21



Arturo Zaldívar

“Lo que los algoritmos no pueden decidir por ahora” - P. 16

Negocios. En presencia de la gobernadora Delfina detallaron que aumentarán capacidad productiva y van por la modernización tecnológica y digitalización; además, abrirán un centro de distribución en Zumpango

Nestlé anuncia una inversión de \$455 millones en Edomex

MONSERRAT MATA, TOLUCA

La Secretaría de Desarrollo Económico informó que, de septiembre de 2023 a enero de 2026, las empresas alimentarias de capital nacional han invertido en

el Estado de México un total de 3 mil 929 millones de pesos, mientras que las empresas de capital extranjero han inyectado mil 203 millones de dólares, casi 10% del total foráneo en el territorio. PÁG. 2

Mujeres con empleo formal

Inegi: México tiene las tasas más bajas de Latinoamérica

CLAUDIA HIDALGO - PÁG. 3

Señalan beneficios

Conamex quiere que seguro empresarial sea obligatorio

ALONDRA ÁVILA - PÁG. 2

Secretaría del Campo

Proponen instalar Consejo para el Desarrollo Rural

ALONDRA ÁVILA - PÁG. 6



Aumenta el costo de vacacionar

Este año el gasto familiar destinado a alimentación y esparcimiento sube 16%

ALONDRA ÁVILA - PÁG. 3



Migra. Entran al quite en aeropuertos de EU

La Casa Blanca ordenó ampliar la presencia de agentes migratorios a 14 aeropuertos estadounidenses, y se materializa la advertencia acerca de las medidas ante la falta de pago a los agentes de seguridad por un bloqueo presupuestal parcial en el Congreso. ERIKS.LESSER/EFE

IEEM insiste en adelantar arranque del proceso 2027

CLAUDIA HIDALGO, TOLUCA

La presidenta Amalia Pulido plantea que sea en septiembre de este año para que les dé tiempo de organizar. PÁG. 4



P. 6

Más cocineros estadounidenses que mexicanos, en sentencias

LAURA SÁNCHEZ LEY, CDMX

En 2025 y hasta marzo de 2026, autoridades de EU procesaron a diversas personas por operar 18 laboratorios. PÁG. 14



P. 7

PJEM. Acciones de inconstitucionalidad contra 80 bandos van a tener prioridad



Agrupación de industriales
Respalda Unidem Plan B para la reforma electoral

JUAN CAMACHO - PÁG. 4

TOLUCA

Con Estrategia Operativa Oriente caen 30% homicidios dolosos

La Estrategia Operativa Oriente se lleva a cabo en 15 municipios de esa región

Karina Villanueva

La coordinación de los tres órdenes de gobierno en la implementación de la Estrategia Operativa Oriente resultó en la baja del 30 por ciento en el homicidio doloso, se informó en la Mesa de Paz encabezada por la gobernadora Delfina Gómez Álvarez.

"En el C5 de Toluca, encabezó la Mesa de Paz del lunes. El general Al-

cántara, coordinador del Mando Unificado Oriente, compartió que se cuenta con una disminución de 30 por ciento en el delito de homicidio doloso, desde el inicio de implementación de esta estrategia. Los tres órdenes de gobierno reforzamos la coordinación para brindar seguridad a las familias de la Zona Oriente", señaló la mandataria en sus redes sociales.

Durante la sesión, Alejandro Alcántara Ávila, coordinador del Mando

Unificado Oriente, informó que el número de casos pasó de 870 a 606, en el comparativo con los 363 días previos a su implementación.

Municipios

Cabe referir que la Estrategia Operativa Oriente se lleva a cabo en 15 mu-

nicipios: Chalco, Chicoloapan, Chimalhuacán, Coacalco, Cuautitlán Izcalli, Cuautitlán, Ecatepec, Ixtapaluca, La Paz, Naucalpan, Nezahualcóyotl, Texcoco, Tlalne-pantla, Tultitlán y Valle de Chalco.

de la coordinación interinstitucional y la implementación de acciones estratégicas de inteligencia y despliegues focalizados para atender las causas de la violencia y garantizar la tranquilidad de las y los mexiquenses", señaló el gobierno estatal.



Mesa de Paz encabezada por la gobernadora Delfina Gómez Álvarez

Participantes

En la Mesa de Paz número 53 del año participaron Horacio Duarte Olivares, secretario general de Gobierno; Cristóbal Castañeda Camarillo, secretario de Seguridad; José Luis Cervantes Martínez, fiscal

general de Justicia del Estado de México; y Maricela López Urbina, secretaria técnica de la Mesa de Paz, así como representantes de la Secretaría de la Defensa Nacional, Secretaría de Marina, Guardia Nacional y el Centro Nacional de Inteligencia.



TOLUCA

INVIERTE NESTLÉ 455 MILLONES DE DÓLARES EN EDMÉX

La empresa Nestlé destinó para el Estado de México 455 millones de dólares, lo que permitirá posicionar a la entidad como un centro de innovación y calidad en la industria alimentaria global, afirmó la gobernadora Delfina Gómez Álvarez, quien dijo que dicho anuncio es resultado del trabajo coordinado de los tres órdenes de Gobierno en la posición geográfica estratégica, el mercado interno y la mano de obra mexiquense. **(MÁS INFORMACIÓN PÁG 3A Karina Villanueva)**



PRI alerta concentración de poder con límites presupuestales a congresos locales

En el debate sobre los congresos locales, la propuesta de fijar un tope de 0.70 por ciento del presupuesto estatal ha encendido alertas entre voces de oposición, al considerar que no representa un ahorro real y sí podría debilitar la función de fiscalización, en este tema, la dirigente estatal del PRI, Cristina Ruiz Sandoval advirtió que entidades como el Estado de México y la Ciudad de México ya operan por debajo de ese límite, con 0.48 y 0.60 por ciento respectivamente, por lo que la medida no impactaría en la austeridad, pero sí en la capacidad de control legislativo. **(MÁS INFORMACIÓN PÁG 3A MIREYA CARTA)**



Buscan marco legal para centros de rehabilitación

Frente al incremento en el consumo de sustancias y la falta de regulación clara, el diputado de Morena, Octavio Martínez Vargas anunció la preparación de una iniciativa de reforma que pretende otorgar certeza jurídica a los centros de rehabilitación de adicciones, así como reconocer formalmente los procesos de recuperación y reinserción social desde un enfoque de derechos humanos. **(MÁS INFORMACIÓN PÁG 4A MIREYA CARTA)**



Pide Sheinbaum al Senado respetar austeridad en reforma electoral

(MÁS INFORMACIÓN PÁG 9A)



¿FINDE CAMILA? SAMO ADMITE QUE PODRÍA DEJAR LA BANDA arte&gente 4D



OFRECE OFT EXTRAORDINARIO CIERRE DE PRIMAVERARTE la cultura



EMPATE JUSTO trofeo 1C

Megarr **¿SALES DE VACACIONES?** **AGENDA EL SERVICIO DE MANTENIMIENTO DE TU NISSAN** **SERVICIO EXPRESS** **SERVICIO DE VALET** **www.nissanmexico.com.mx** **720 132 0663**

NO CIRCULA

HOY **7y8** Holograma **1y2**



HOY **21°C** Mínima **3°C**



La Jornada

MARTES 24 DE MARZO DE 2026
ESTADO DE MÉXICO // AÑO 5
NÚMERO 1739 // Precio 10 pesos

Estado de México



Gobierno de Delfina Gómez reabre etapa de preinscripción para educación básica

● El Sistema Anticipado de Inscripción y Distribución (SAID) amplía fechas

EUGENIA MONDRAGÓN / P. 2

Industria alimentaria suma inversiones por alrededor de 4 mmdp para el Edomex

● La entidad hace el mayor aporte al PIB nacional con más de 13%

BRIAN PRADO / P. 7

De Interés General

Defiende alcaldesa de Soto la Marina cobro "voluntario" en playa, con cuchillo en mano

REDACCIÓN / P. 2



Vecinos alertaron por un fuerte aroma a combustible

Detectan toma para huachicol en San Juanico

● Protección Civil de Tlalnepantla atendió la denuncia que reveló la instalación clandestina

● Encontraron una excavación equipada con tubos y mangueras para extraer energético

● También hallaron una unidad de carga para el transporte del material robado en el lugar

ALEJANDRA REYES / P. 5

Bloqueo carretero; exigen justicia por secuestro



▲ Familiares y amigos de dos hombres secuestrados en 2021 llevaron a cabo un bloqueo en la carretera Toluca-México antes de llegar a la Plaza Outlet de Lerma. Exigen que las investigaciones continúen para hallar y detener a

otros dos implicados en el caso, quienes siguen prófugos de la justicia. Los quejosos señalaron que aunque hubo compromisos de seguimiento, no han visto avances en el caso. Foto Especial BRIAN PRADO / P. 5

Valle de México

NO HAY

CONTINGENCIA Ambiental Atmosférica



Hoy no circula

Placa

7 y 8

De 5:00 a 22:00 hrs

Rosa

Martes Hologramas 1, 2 y permisos



Valle de Toluca

NO HAY

CONTINGENCIA Ambiental Atmosférica



EL UNIVERSAL

ESTADO DE MÉXICO

EXTORSIÓN SOMETE A MERCADOS DE NEZAHUALCÓYOTL

—EMILIO FERNÁNDEZ

Locatarios de al menos tres centros de abasto denunciaron cobros ilegales con amenazas de muerte, presuntamente ligados a un grupo criminal, mediante llamadas y mensajes que incluyen datos personales; el miedo y la desconfianza hacia autoridades han inhibido las denuncias, mientras el gobierno municipal sostiene que se trata de conflictos internos y reporta una disminución en este delito. ● Seguridad A6



EMILIO FERNÁNDEZ. EL UNIVERSAL

El modus operandi es contactar a los comerciantes de forma telefónica o dejan recados escritos en los negocios.

Invertirá Nestlé 455 mdd en Edomex

—ALMA RODRÍGUEZ

● Toluca, Méx. — La empresa Nestlé dio a conocer al Gobierno del Estado de México que invertirá 455 millones de dólares para fortalecer su presencia en la entidad, la cual se ha convertido en un motor del desarrollo nacional.

“Hoy el Estado de México se consolida como el corazón industrial, logístico y comercial del país gracias a su posición geográfica estratégica”.

● Gobierno A3



La planta de Toluca produce la mitad del café que se consume en México.

● El dato
En las tres plantas trabajan más de 2.500 personas.

IMAGEN DEL DÍA

RIESGO VIAL

● A pesar de que Paseo Tollocan se encontraba en proceso de intervención para la implementación del Mexibús, algunos puntos de la vialidad presentaron desperfectos importantes, como el parabús ubicado en la delegación de Santa Ana Tlapaltitlán, sobre el carril lateral con dirección a Toluca, donde un poste de concreto permanece tirado sobre el pavimento tras ser presuntamente impactado; peatones que transitan diariamente por la zona denunciaron que la situación lleva varios días sin ser atendida, lo que representó un riesgo. ●



ALEJANDRO VARGAS. EL UNIVERSAL



ESPECIAL

OPERACIÓN TRINEO

Santa llega a Monterrey

● Vida EM A7



CMLL

Debuta Diamante en la Arena México

● UD A8

PALMIRA TAPIA

“Con esta reforma, el Estado de México se suma a otras entidades federativas que regulan la acción de nulidad”

● A4



OPINIÓN

● Rodrigo Sandoval A5
● Luis Alberto García A7



UAEMéx e IEEM firman convenio para impulsar formación y empleo estudiantil

Guadalupe de la Cruz

- El acuerdo abre espacios para servicio social y prácticas profesionales en el ámbito electoral.

La Universidad Autónoma del Estado de México (UAEMéx) y el Instituto Electoral del Estado de México (IEEM) formalizaron un convenio de colaboración con el objetivo de ampliar las oportunidades académicas y profesionales para la comunidad universitaria, mediante una mayor vinculación institucional.

El acuerdo fue encabezado por la rectora de la UAEMéx, Martha Patricia Zarza Delgado, y la consejera presidenta del IEEM, Amalia Pulido Gómez, quienes coincidieron en la importancia de consolidar alianzas entre la academia y los organismos públicos para fortalecer la formación integral de las y los estudiantes.

Como parte de este convenio, se contempla la apertura de espacios para que estudiantes realicen servicio social y prácticas profesionales en el IEEM, lo que permitirá que adquieran experiencia en temas electorales y en el funcionamiento de la administración pública.

Además, ambas instituciones acordaron impulsar proyectos conjuntos enfocados en la promoción de la participación ciudadana y el fortalecimiento de la cultura democrática, con impacto tanto en el ámbito académico como en el entorno social.

En el marco de esta colaboración, se destacó también la relevancia de generar conocimiento desde la academia que contribuya a atender problemáticas sociales, como la desigualdad y las brechas de género, a partir del uso de información estadística y análisis especializado.

La rectora subrayó que este tipo de alianzas permiten consolidar espacios de aprendizaje más completos, donde el estudiantado puede vincular la teoría con la práctica en escenarios reales.

Asimismo, se resaltó que la colaboración interinstitucional fortalece la preparación profesional de las y los universitarios, al facilitar su integración en el ámbito laboral una vez concluidos sus estudios.

Con este acuerdo, la UAEMéx refuerza su estrategia de cooperación con organismos públicos, orientada a generar mejores condiciones de desarrollo para su comunidad estudiantil y a consolidar su participación en la vida pública del Estado de México.



Nestlé anuncia inversión en el Estado de México por 455 mdd

Lilia González

La empresa Nestlé, quien tiene presencia en el Estado de México desde hace 66 años, anunció ante la gobernadora Delfina Gómez Álvarez una inversión por 455 millones de dólares en la entidad, buscando fortalecer su presencia y generar mayores empleos.

Al asistir a la Planta Nestlé en Toluca, se informó que 275 millones de dólares serán destinados al fortalecimiento de sus tres plantas productivas de Toluca, Cuautitlán y Tepotzotlán, mientras que 180 millones de dólares serán para crear un nuevo Centro de Distribución en Zumpango.

(...)

Continúa en la Pág. 4-A



Toluca refuerza vigilancia en Paseo de San Buenaventura con programa Sendero Seguro

El operativo priorizó horarios de mayor afluencia con patrullajes y monitoreo en tiempo real. | Pág. 3-A



Analizan fortalecer la Ley de Justicia Cívica del Edomex

La SCJN invalidó cuatro artículos de la Ley de Justicia Cívica del Estado y Municipios | Pág. 4-A



SMSEM realiza fase estatal de Juegos Magisteriales

El Secretario General del Sindicato de Maestros al Servicio del Estado de México, Jenaro Martínez Reyes, encabezó la fase estatal de los XVIII Eventos Culturales y Deportivos, en la que miles de docentes participaron tras clasificarse como campeones de las 14 regiones sindicales. La jornada reunió al magisterio mexiquense en una de sus principales actividades gremiales.

La ceremonia inaugural se llevó a cabo en la Plaza de la Unidad Sindical, donde se congregaron representantes de distintas regiones del estado. En el evento también estuvo presente Miguel Ángel Hernández Espejel, titular de la Secretaría de Educación, Ciencia, Tecnología e Innovación, quien acompañó el arranque de la etapa final(...)

Continúa en la Pág. 4-B

Zinacantan amplía red de tiendas para el bienestar y refuerza acceso a alimentos básicos

| Pág. 5-A

San Mateo Atenco refuerza movilidad con pavimentación en el Barrio de San Francisco

| Pág. 5-A

ASEGURAN 30 ANEXOS IRREGULARES

• **La fiscalía estatal** cierra 30 centros de rehabilitación contra adicciones en distintas colonias de Naucalpan, mientras que otros 40 de otros municipios también fueron bloqueados

• **Diputados perfilan** una iniciativa para regular la operación de centros de rehabilitación de adicciones; reconocerán los procesos de recuperación y reinserción social

3

EXIGEN JUSTICIA PARA 10 VÍCTIMAS DE CIRUGÍAS ESTÉTICAS

Diez casos acumulados en más de una década —dos de homicidio y ocho más por lesiones— detonaron una jornada de bloqueos en Toluca, donde familiares de las víctimas exigieron que avance el proceso judicial contra tres médicos vinculados a un proceso.

Los procedimientos, señalaron, fueron realizados por Fernando N., Carolina N. y Diego N., en clínicas privadas del Valle de Toluca, algunas sin condiciones para responder a emergencias médicas, de acuerdo con los testimonios.

Los tres médicos ya fueron vinculados a un proceso por homicidio por lo que se encuentran reclusos en el penal de Almoloya de Juárez.

La protesta inició sobre avenida Hidalgo, a la altura de las Torres Bicentenario, se desplazó hacia Isidro Fabela y posteriormente llegó a al primer cuadro de la capital mexiquense, con cierres intermitentes. (Fernanda García)



PUNTO LOGÍSTICO

La gobernadora Delfina Gómez Álvarez anuncia que empresa de alimentos destina 455 millones de dólares para la entidad

4

EVITAR FUEGO

Promueve Atizapán campañas de concientización dirigidas a la ciudadanía para evitar riesgos por incendios forestales

6



Haz match con tu próximo auto.

Con AutoMatch compra tu seminuevo entre particulares de una manera totalmente segura.



AutoMatch es un programa de Scotiabank Inverlat S.A., en el que hay una alianza celebrada entre Scotiabank S.A. y Automotive Internet Services, S.A. de CV (Trustes), en la que Scotiabank Inverlat S.A. y Trustes son partes independientes. Los servicios ofrecidos por Trustes son la verificación documental y mecánica del automóvil que el cliente elija (en adelante los Servicios), por lo que Scotiabank no asume responsabilidad alguna frente a los clientes en relación con los Servicios y/o a los Automóviles que TRUSTES vende y concede autos para su compra. Scotiabank Inverlat y Trustes reconocen el derecho irrenunciable del Cliente para contratar los Servicios a través de un tercero independiente. Para más información sobre términos, condiciones, comisiones y requisitos de contratación, consulta: scotiabank.com.mx/automatch. Consultar aviso de privacidad de Trustes en: <https://trustescia.todocentrobancas.com.mx/aviso>

Cárteles, en negocios inmobiliarios, turísticos y de servicios para el Mundial: **UIF**

RAÚL RUIZ **P. 13**



38
ANIVERSARIO

DIARIO
amanecer **\$10 Pesos**

Presidente Editor Dr. Naim Libien Kauli

Lo Nuevo en Periodismo

Martes 24 de marzo de 2026 Año XXXIV No. 13575

Higinio Martínez
exige transparencia
en **Morena**



MIREYA ALVAREZ **P. 5**

Sube peaje del
Circuito Exterior
Mexiquense



REDACCIÓN **P. 6**

Olvidaba decir...

Qué bueno que lo afirmen: *El agua no es negocio; es del pueblo*, pero algo no sabe la presidenta **Claudia Sheinbaum**, que en el municipio de **Almoloya de Juárez, Estado de México**, abundan pozos sobre la carretera principal, justo donde están realizando el **Boulevard Colibrí**; ahí, sin mayor pudor se llenan pipas que son revendidas a **mil 800 pesos**. ¿Y ahí quién pone orden, quién clausura o aplica la ley?

Reforma, obligada por la Corte



Congreso corrige ley mal hecha, tras fallo que exhibe discrecionalidad y vacíos legales.

El Congreso mexiquense *corrige bajo presión judicial* una *ley mal diseñada*, luego de que la *Corte invalidó artículos* por violar certeza jurídica, *exhibiendo discrecionalidad, errores de fondo y una práctica legislativa deficiente* que ahora intenta repararse *tras años de aplicación cuestionada*.

MARY GONZÁLEZ **P. 7**

Couttolenc presenta a Oscar Vergara como nuevo militante del PVEM



Pág. 5

PORTAL

Libерación



Derecho de Picaporte

Alfonso Godínez

- » - Más inversiones al Edomex.
- » - Se derrumba mito de la derecha.
- » - Niega Couttolenc negocios con verificentros.

Pág. 4

Ley de Aguas puso fin a la voracidad de empresarios y políticos enriquecidos a costa de la sed del pueblo

LEOBARDO HERNÁNDEZ

La presidenta Claudia Sheinbaum Pardo reveló que un diputado priista, Mario Calzada, se opuso a la nueva Ley de Aguas, que impide lucrar con el vital



Pág. 4

líquido, debido a que él y su familia gozaban de una concesión de uso agrícola para dotar a un campo de Polo y hacer negocio con pipas en Querétaro.

Abandonaron autoridades investigación de secuestro a 2 personas, denuncian familias de víctimas a 5 años del plagio



Pág. 2

Construyen iniciativa para frenar 'anexos' en la ilegalidad y garantizar rehabilitación de adicciones



Pág. 6



Pág. 3

Anuncia DGA que invertirá Nestlé 455 mdd en 4 municipios mexiquenses

La Cruz Roja depende sólo de donativos para cubrir emergencias: directivos



Pág. 6

Aún relega a mujeres el mercado laboral; las pocas con empleo son mal pagadas, revela INEGI



Pág. 5

MARTHA ROMERO

Tras aseverar que no todas las mujeres están en el mercado laboral porque aún existe una brecha, trabajan en sectores de baja productividad y tienen desventajas, además de que prevalecen las diferencias significativas en sus ingresos, Graciela Márquez Colín, presidenta de la Junta de Gobierno del Instituto Nacional de Estadística y Geografía (INEGI), aseveró que existe un fenómeno de múltiples violencias contra las mujeres.



Pág. 3

Pide Fernando Flores que empresarios intercedan por él ante la gobernadora para solicitar reparación de semáforos en Metepec



Pág. 3

Se registran 13 denuncias estudiantiles en unidades de UAEM en zona oriente



Pág. 2

Implementará Azucena 13 mil Comités de la Paz en Ecatepec: la seguridad se construye con el pueblo



RACIEL SE CONSOLIDA COMO FAVORITO EN TLALNEPANTLA

RESULTADOS DE MEDICIÓN APUNTAN LA POSIBLE REELECCIÓN EN EL MUNICIPIO; LLEVA AMPLIA VENTAJA DENTRO Y FUERA DE LA 4T

SUSANA CORREA
diario-puntual.com.mx/raciel-se-consolida-como-favorito-en-tlalnepantla/

02

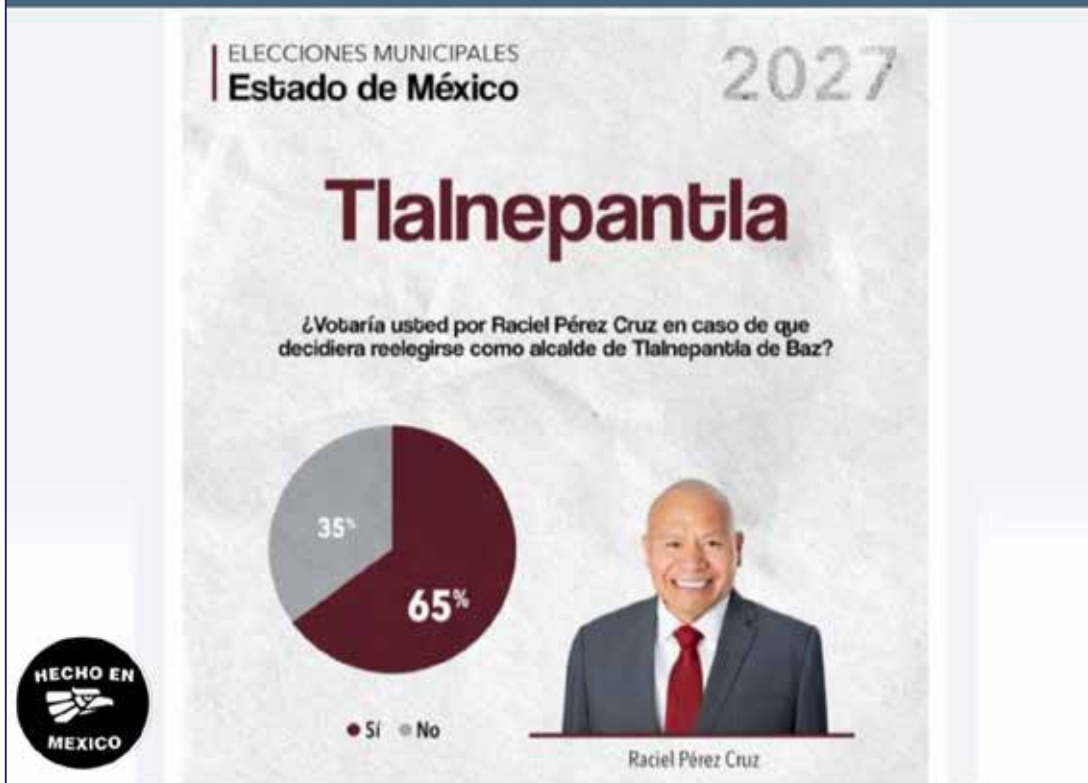

PROPONE E. VARGAS AMPLIAR SANCIONES POR FINANCIAMIENTO ILÍCITO ELECTORAL



INICIATIVA BUSCA FRENAR INJERENCIA DEL CRIMEN ORGANIZADO EN CAMPAÑAS Y GOBIERNOS

03

CRISTY HUERTA

diario-puntual.com.mx/propone-e-vargas-ampliar-sanciones-por-financiamiento-ilicito-electoral/

ATIZAPÁN CONMEMORA EL DÍA MUNDIAL DEL AGUA CON FORO Y DE CONCIENTIZACIÓN



AUTORIDADES Y COMUNIDAD ACADEMICA IMPULSAN ACCIONES PARA EL CUIDADO DEL RECURSO

CRISTY HUERTA

04

diario-puntual.com.mx/atizapan-conmemora-el-dia-mundial-del-agua-con-foro-y-actividades-de-concientizacion/

CONTINÚA EL DERRUMBE DEL PRI DE ALITO MORENO; OSCAR VERGARA SE SUMA AL PVEM



EL PVEM CONSOLIDA SU ESTRUCTURA EN EL DISTRITO DE METEPEC CON LA INCORPORACIÓN DE UN PERFIL CON EXPERIENCIA POLÍTICA Y TERRITORIAL

MARCO BERNAL

05

diario-puntual.com.mx/oscar-vergara-se-suma-al-pvem-y-refuerza-su-presencia-en-la-zona-centro-del-edomex/

GRAN CIERRE DE "ATMÓSFERA MUNDIALISTA 2026" EN TECÁMAC; DERRAMA DE 200 MDP



ROSIWONG: SE CONSOLIDA TECÁMAC COMO REFERENTE CULTURAL Y ARTÍSTICO EN MÉXICO

PAOLA MARÍN

03

diario-puntual.com.mx/gran-cierre-del-festival-atmosfera-mundialista-2026-genera-derrama-economica-de-200-millones-de-pesos/

ROSTROS PUNTALES

POR: ALEX SANCIPRIÁN

+++ DÍAS DE FERIA EN TEXCOCO ENTRE LA FASCINACIÓN Y EL ORGULLO DE LA TRADICIÓN

+++ ESPECTÁCULOS, DIVERSIÓN Y SEGURIDAD MARCAN SU ESPLENDOR

02

Indicaciones de

LA TRIBUNA

Primer Diario Regional Del Estado de México

Año: LIII Núm. 9,336*

MUCIO GÓMEZ LÓPEZ

PRESIDENTE Y EDITOR RESPONSABLE

Toluca, México

Martes 24 de Marzo, 2026

Teléfono Redacción:

(722) 2 13 38 89

PRECIO DEL EJEMPLAR \$5.00



Mucio Gómez López
Mucio La Tribuna Gómez

Visite nuestra página web: 
www.latribuna.com.mx

 Correo electrónico: latribuna99@gmail.com

PVEM suma a Óscar Vergara

El dirigente estatal del Partido Verde en el Estado de México, Pepe Couttolenc, dio la bienvenida a Óscar Vergara, ex diputado y ex presidente municipal de Calimaya.



INFORMACIÓN PRINCIPAL PÁGINA 7

Delfina Gómez atrae inversión de 455 millones de dólares de Nestlé

+ La multinacional, aporta 275 millones de dólares para sus fábricas de Toluca y Cuautitlán, y la construcción de un nuevo CEDIS en Zumpango contempla una inversión de 180 millones de dólares.

Información en página SEIS

UAEMéx da la bienvenida a estudiantes de movilidad nacional e internacional para el periodo 2026A

La Universidad Autónoma del Estado de México recibe a alumnos de distintos estados de México, comunidades indígenas y países como Brasil, Colombia, Italia, Perú y Uruguay, fortaleciendo la diversidad cultural y el intercambio académico.



Información en página TRES

Va Octavio Martínez por iniciativa para regular centros de adicciones

Información en página CINCO

VISITE NUESTRA PÁGINA WEB EN:

WWW.LATRIBUNA.COM.MX

PROFECO revela diferencias en precios de canasta básica y gasolina a nivel nacional

Pág. 2

La Noticia Hecha Periódico

EL VALLE

AÑO XXXV Número 10.640

SÍGUENOS EN

Martes 24 de marzo de 2026

Presidente Fundador: José Elías Nader Achkar

Segunda Época



elvalle.com.mx

Toluca, Estado de México

\$7.00



Pág. 9

Con nuevas plantas y un centro en Zumpango, la compañía amplía su capacidad de distribución en todo el país.

Nestlé anuncia inversión histórica de 455 mdd en el Estado de México

Opinión



Pág. 4



Pág. 4



Pág. 14

Lucha libre de alto impacto llegará al Templo de la Agustín Millán



Pág. 8

Estadísticas de género reducen brechas de desigualdad, coinciden en la UAEMéx