



El Sol de Toluca

TOLUCA DE LERDO | MIÉRCOLES 24 DE JUNIO DE 2026 | AÑO LXXIX | NO. 27,799 | ORGANIZACIÓN EDITORIAL MEXICANA

PAQUITA RAMOS DE VÁZQUEZ / PRESIDENTA Y DIRECTORA GENERAL

\$15.00

"COMANDANTE" CRISTIANO RONALDO ROMPE OTRO RÉCORD

Con un doblete histórico, el CR7 lideró el primer triunfo de Portugal y se convirtió en único goleador en seis Mundiales, regresando a "Los Lusos" como favoritos.



ESTO

SELECTIVO INTERNACIONAL Inauguran Nacional Deportivo para Sordos

Con respaldo de Conade y el Instituto del Deporte, el evento busca fomentar la igualdad de oportunidades mediante pruebas de pista y cancha. **Pág. 30**



RAMSÉS MERCADO

IXTLAHUACA ATENDERÁ ZONA NORTE

Abrirán unidad de diálisis gratuita

MICHELLE SÁNCHEZ

Contará con nueve sillones y busca terminar con traslados de pacientes a Toluca y Atlacomulco

Ixtlahuaca contará próximamente con su primera unidad de hemodiálisis gratuita, la cual operará dentro del Hospital General "Valentín Gómez Farías" bajo la gestión de IMSS-Bienestar. Esta infraestructura, que contará con nueve sillones, busca terminar con los traslados frecuentes que pacientes de la zona norte del Estado de México debían reali-

zar hasta Toluca o Atlacomulco para recibir tratamiento.

La iniciativa, impulsada por la alcaldesa María Guadalupe Díaz Avilés, responde a una alta demanda local y busca aliviar una carga financiera crítica: la mayoría de los pacientes requieren hasta tres sesiones por semana lo que equivale invertir entre 15 mil y 36 mil pesos

mensuales en sesiones privadas, sin contar gastos adicionales de transporte y medicamentos.

"El año pasado se concretó la construcción de esta unidad y ya sólo estamos en espera de que lo equipel IMSS-Bienestar," dijo.

La apertura de esta sala, además de reducir tiempos de traslado, fortalecerá la capacidad hospitalaria regional ante el aumento de enfermedades como diabetes e hipertensión, consolidándose como una pieza clave para la salud pública en el norte mexiquense. **Pág. 3**

TRAS LLUVIAS RECIENTES

Alerta por nivel de ríos en Toluca

Habitantes de San Blas Totoltepec y La Constitución Totoltepec, en Toluca, preparan costales para protegerse de posibles inundaciones tras las lluvias recientes. Aunque autoridades indican que los ríos Lerma y Verdiguél no representan riesgo de desbordamiento, los vecinos se mantienen atentos y con vigilancia constante por el recuerdo de las afectaciones del año pasado. Protección Civil y Bomberos del municipio refuerza monitoreo y trabajos de desazolve en afluentes. **Pág. 8**



ARCHIVO EL SOL DE TOLUCA

MENORES INGRESOS Brecha digital afecta a 400 mil mexiquenses

Especialista urge a implementar un liderazgo inclusivo para combatir la marginación y la discriminación tecnológica en el Estado de México para lograr la equidad. **Pág. 4**



LUIS CAMACHO

ARTE QUE SIGUE VIVO

La escultura de madera ubicada en Paseo Colón y Francisco Murguía es la única sobreviviente del proyecto "Tallando Vida", realizado en 2019. La iniciativa transformó troncos de árboles muertos en obras de arte. Visitantes destacan que dio un valor cultural al espacio en lugar de talarlos.

Estudia en **2 o 3 años tu PREPARATORIA**

Colegiatura desde **\$1,500***

- Preparatoria UAEM (3 años)
- Bachillerato Bilingüe (3 años)
- Bachillerato Tecnológico SEP (2 años)

UNIVERSIDAD **IUEM** INSTITUTO UNIVERSITARIO DEL ESTADO DE MÉXICO S.C.

722 262 4878

Logos: Educación, Secretaría de Educación Pública, UAEM



Denise Maerker
"La visita del pato
Merlín, francamente
benigna" - P. 17



Martin Wolf
"Estados Unidos
en crisis de cara a su
250 aniversario" - P. 25



Blanca Heredia
"Intermedias: el reto
de aprender a vivir
sin el fundador" - P. 16

META 27 "Hay que garantizar la equidad de género, pero no abusar para orientar quién puede ser candidato y quién no" con alternancias a modo, dice la Presidenta

Condena Sheinbaum timos de gobernadores para imponer delfines

GASPAR VELA, CIUDAD DE MÉXICO

La presidenta Claudia Sheinbaum manifestó su rechazo a la elección de candidatos a gubernaturas mediante la alternancia de género. Dijo que debe garantizarse

la equidad entre hombres y mujeres, pero sin abusar para "orientar quién puede y quién no" y abanderar a un partido con relevos a modo. Ya hay, dijo, "un esquema para que las mujeres participen". PÁGS. 12 Y 13

Camino al 2027

Urge al IEEM el presupuesto adicional para organización

CLAUDIA HIDALGO - PÁG. 7

Maurilio Hernández

"Fiscalía violentó el debido proceso contra Nápoles"

CLAUDIA HIDALGO - PÁG. 4

MARIALYSAKER/REUTERS



Doblete. CR7 calla bocas: gol en cada una de sus seis Copas

Cristiano comandó con el gafete de capitán y un doblete la paliza de Portugal 5-0 a Uzbekistán, Croacia se impuso con solitario tanto a Panamá, Inglaterra salió sin pólvora en el 0-0 ante Ghana y Colombia bató 1-0 a República Democrática del Congo. FELIPE GALINDO, JUAN MANUEL FIGUEROA Y AFP PÁG. 35



• César Arturo Ramos será el árbitro mexicano con más juegos en el Escocia-Brasil de hoy. HIGINIO ROBLES PÁG. 34

• Ley seca en cinco colonias del Centro de CdMx y 56 mil policías para el partido ante checos. O. BRITO Y C. ZAYAGO PÁG. 20

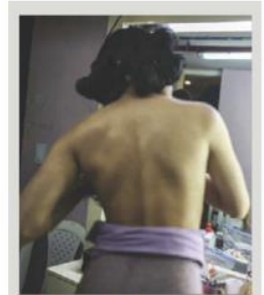

Biopolímeros: el alto riesgo de la belleza

Sustancias nocivas para aumentar senos y glúteos, usadas sobre todo en trans

MONSERRAT MATA - PÁGS. 2 Y 3

Tiene alcaldesa de Tenancingo tres denuncias electorales

CLAUDIA HIDALGO, TOLUCA

La edil, señalada por un presunto autosequestro, no ha impugnado la suspensión de sus derechos partidarios en Morena. PÁG. 4



Artesanía. Molinillo mundialista, novedosa pieza conmemorativa

Muere policía de San Mateo Atenco tras frustrar robo y rescatar a tres

ABADIEL MARTÍNEZ, TOLUCA

Intervino para evitar un robo con violencia en una farmacia y rescató a personas amagadas por el ladrón. PÁG. 6



QUENTIN TARANTINO REGRESA A LA ACTUACIÓN
arte&gente 4D



CR7 LIDERA GOLEADA
5-0 DE PORTUGAL SOBRE
UZBEKISTÁN
trofeo 1C



AMARO, CON EL
DEDO EN EL
CABILLO
Id cultura

TOLUCA

Ambulantaje en Toluca desbordado durante el Mundial 2026: Patronato Pro Centro Histórico

Se reporta incremento de hasta 30% en presencia de vendedores ambulantes, según el sector empresarial

Karina Villanueva

Desde hace dos semanas, cuando inició el Mundial de Fútbol 2026, las calles del centro de la capital del Estado de México han registrado la presencia constante de comercio ambulante e informal, señaló Guillermo Barbabosa, representante del Patronato Pro Centro Histórico de Toluca.

En entrevista, el empresario detalló que la última semana el ambulantaje se

ha desbordado en el primer cuadro de la ciudad de Toluca, lo cual afirmó, es a todas luces una competencia desleal para decenas de unidades económicas ubicadas en la zona.

Lamentó que pese a la comunicación permanente que existe con el gobierno municipal de Toluca y el alcalde Ricardo Moreno Bastida, con el presidente del Patronato, James Edward Marín Noriega, los operativos de supervisión y verificación no han sido suficientes para frenar lo que llamó "la ola de am-

bulantaje", derivada de la fiebre futbolista.

"No tan solo como empresario, sino como ciudadano y como habitante del Centro Histórico de Toluca observo que si hay un tema descontrolado en el ambulantaje. Se pueden apreciar tiendas de playeras que no tienen ventas, y afuera de estas tiendas las playeras de piratería, es decir, lo más informal de lo informal, inundando el espacio".

El también integrante de la Asociación de Estacionamientos del Valle de Toluca denunció que cada vez es más complicado el paso para los transeúntes, ya que las calles están llenas de comerciantes ambulantes y los productos que ofertan.

"Ya tienes que ir esquivando al de las playeras, al de los peluches, a la de las plantitas, a la que vende los elotes, y así se va complicando el tránsito peatonal en las banquetas. Si está descontrolado el tema. Realmente se percibe un



El ambulantaje en Toluca tiene invadidas las calles del centro, señalan empresarios

aumento de ambulante, tal vez más del 30 por ciento".

Playeras, lo más común

El integrante del Patronato señaló que si bien, antes los comerciantes trataban de ser discretos en la venta de los productos, ahora inclu-

so llevan roperos móviles, y se ha visto a los compradores midiéndose la ropa en la calle.

Solo por poner un ejemplo, las playeras de la Selección Mexicana de fútbol del comercio informal van desde los 400 hasta los 800 pesos, dependiendo de la

calidad de la misma. Algunas son chinas, otras son los llamados clones, e incluso las réplicas premium.

"Nosotros tenemos que pagar sueldos, renta, servicios, e impuestos diversos, y la realidad es que estamos viviendo un piso muy disparado", finalizó.

Portales invadidos

Guillermo Barbabosa precisó que es en las calles aledañas a Las Portales, tales como Hidalgo, Rayón, In-

dependencia, Allende, Aldama y Benito Juárez, donde más presencia de ambulantaje han detectado, e incluso dentro de los propios portales.

PRESENTACIÓN DEL PLAN RECTOR DE GESTIÓN DEL TRIBUNAL DE JUSTICIA ADMINISTRATIVA DEL ESTADO DE MÉXICO
TOLUCA, ESTADO DE MÉXICO, 23 DE JUNIO DE 2026

TOLUCA

RESPALDA DELFINA GÓMEZ PLAN RECTOR DEL TRIBUNAL DE JUSTICIA ADMINISTRATIVA DEL EDOMEX

En Palacio de Gobierno, la gobernadora del Estado de México, Delfina Gómez Álvarez recibió a los integrantes del Tribunal Superior de Justicia Administrativa de la entidad (TSJA- JAEM), para la presentación del Plan Rector de la Gestión 2026-2029. **MÁS INFORMACIÓN PÁG. 4A ARELIDÍAZ**

Exigen acciones para combatir la tala ilegal en Zinacantan y el Nevado de Toluca

Toluca La tala ilegal está devastando los bosques de Zinacantan y el Nevado de Toluca, poniendo en riesgo la biodiversidad, el equilibrio ecológico y el acceso al agua de miles de familias, señala una petición a través de la plataforma Change.org, a través de la cual se busca que se atienda esta problemática. **MÁS INFORMACIÓN PÁG. 4A KARINA VILLANUEVA**

Realiza Bienestar en el EdoMéx registro a las Pensiones para Adultos Mayores y Mujeres Bienestar

Toluca Con la finalidad de seguir llegando a más beneficiarios, el delegado de Bienestar en el Estado de México, Ernesto Ammendáriz Ramírez, informó que, del 22 al 28 de junio se realiza en la entidad, el registro a las Pensiones para el Bienestar de las Personas Adultas Mayores de 65 años o más, así como de Mujeres Bienestar para mexicanas de 60 a 64 años. **MÁS INFORMACIÓN PÁG. 4A ARELIDÍAZ**

PAN abre registro para Coordinadores Municipales de la defensa del Cambio

Nauzalpan Como parte de la estrategia del PAN Nacional "Ahora te toca a ti", se abrió desde el 21 de marzo y hasta el 20 de julio, la primera fase del registro de aspirantes a los Comités Municipales de la Defensa del Cambio y la Familia, así lo anunció en conferencia de prensa la secretaria general del Comité Ejecutivo Nacional Michel González. **MÁS INFORMACIÓN PÁG. 7A JANETH H. BÁCENAS**

Más de 1.6 millones de menores sufren abuso sexual digital en México

MÁS INFORMACIÓN PÁG. 2A

JIM **Re-Max**

CONTACTO: 729 916 3412

MÁS INFORMACIÓN: 722 212 3352

NO CIRCULA

HOY
Placa: **7y 8**
Holograma: **1y 2**

HOY
Máxima: **28°C**
Mínima: **10°C**



La Jornada

Estado de México

MIÉRCOLES 24 DE JUNIO DE 2026
ESTADO DE MÉXICO // AÑO 6
NÚMERO 1830 // Precio 10 pesos



Avala Delfina Gómez Plan Rector del Trijaem por su austeridad y transparencia del gasto

● La gobernadora reconoce el compromiso institucional del tribunal con el pueblo

EUGENIA MONDRAGÓN/P. 2

En riesgo, arranque de la elección 2027 por falta de recursos de la ampliación al IEEM

● El Instituto aún no recibe el apoyo presupuestal que ya había sido aprobado

GERARDO GARCÍA/P. 3



Ahora atacan al exalcalde de Mihuatlán en Oaxaca; hay un muerto y dos heridos

REDACCIÓN/P. 2



Obras para evitarlas están retrasadas

La Paz, entre lodo y pestilencia por las inundaciones

● Las lluvias del lunes colapsaron el drenaje y la inmundicia brotó por las coladeras

● Decenas de familias de la colonia Valle de Los Reyes sufren las afectaciones

● Al menos tres calles amanecieron con el agua por encima de los 80 centímetros de altura

MIGUEL GONZÁLEZ/P. 5

Vuelca pipa de agua en la autopista México-Pirámides



▲ Una pipa de agua volcó la mañana de este martes sobre la autopista México-Pirámides, en dirección a Teotihuacán, luego de que el conductor perdió el control de la unidad al tomar una curva. El accidente se registró en los límites de las comunidades de San Miguel Xometla y San Lorenzo Talmimilolpan, entre los municipios de Acolman y Teotihuacán,

una zona de constante tránsito de vehículos de carga, transporte público y automovilistas que se dirigen hacia la región de las Pirámides. De acuerdo con los primeros reportes, la unidad pesada salió de su trayectoria, impactó el muro de contención y terminó sobre el camellón central de la autopista. Foto e información: Miriam Vidal

<p>Valle de México</p> <p>NO HAY</p> <p>CONTINGENCIA Ambiental Atmosférica</p>	<p>Hoy no circula</p> <p>Placa 3 y 4</p> <p>De 5:00 a 22:00 hrs</p> <p>Miércoles Hologramas 1, 2 y permisos</p>	<p>Valle de Toluca</p> <p>NO HAY</p> <p>CONTINGENCIA Ambiental Atmosférica</p>
---	---	---



EL UNIVERSAL

ESTADO DE MÉXICO

IMAGEN DEL DÍA

COLOR Y CONCIENCIA EN OTZOLOTEPEC

● La carretera Toluca-Naucalpan guarda una agradable sorpresa en uno de sus pasos vehiculares. Se trata de una obra artística dedicada a los animales de compañía que promueve el cuidado, la empatía y el buen trato hacia estos seres sintientes. La intervención, ubicada en los bajopuentes a la entrada de este municipio, llama la atención de automovilistas y trabajadores que diariamente transitan por el lugar, convirtiéndose en un punto que destaca por su creatividad y mensaje social. ●



ALEJANDRO VARGAS EL UNIVERSAL

OBRAS DEL TREN MÉXICO-QUERÉTARO PROVOCA DAÑOS EN COYOTEPEC

—ARTURO CONTRERAS

Habitantes de la comunidad de La Planada se manifestaron y bloquearon el paso de camiones relacionados con la construcción del Tren México-Querétaro para exigir soluciones ante las afectaciones que, aseguran, ha generado la obra. Denunciaron daños en calles, problemas de movilidad. ● Municipios A5



También se registraron daños en viviendas e infraestructura eléctrica.

Granizada en Villa Victoria deja afectaciones en campos de maíz

Productores reportan pérdidas económicas totales a pocos días de iniciar la cosecha

—CLAUDIA RODRÍGUEZ

Villa Victoria, Méx. — La granizada no solo dejó postales de invierno, también provocó severas afectaciones en campos de cultivo, principalmente de maíz. Los agricultores señalan que parte de la inversión se perdió por completo.

● Municipios A4

Delitos de alto impacto bajan 34% en Edomex

—ALMA RODRÍGUEZ

Toluca, Méx. — La incidencia delictiva de alto impacto en el Estado de México registró una caída del 34 por ciento de enero a mayo de 2026, en comparación con el mismo periodo del año pasado. De acuerdo con información del Secretario Ejecutivo del Sistema Nacional de Seguridad Pública (SESNSP), dada a conocer en la Mesa de Paz encabezada por la gobernadora Delfina Gómez Álvarez.

● Gobierno A3

● El dato Robo de vehículo sin violencia registró la mayor reducción, con 47%.



Atribuyen los resultados al despliegue operativo de las corporaciones de seguridad.

BERENICE OLMOS

"Envejecer con dignidad no debería ser un privilegio, sino una aspiración de todos, en donde una sociedad justa. ● A7



OPINIÓN

- Miguel Ángel Ramos A4
- Michelle Abigail Fuentes A7
- Alejandra Carrillo A7
- Luis Alfonso Guadarrama A7

TORRES DE SATÉLITE

Van por declaratoria de la UNESCO

● Municipios A5



JUGADA DE ALTO RIESGO

Meter gol en pantalla exige táctica

● Vida EM A8



& Columnas®

Presentan Plan Rector 2026-2029 del TRIJAEM

Lilia González

- Se pondrá en marcha una Sala Itinerante para facilitar los servicios de justicia administrativa

La gobernadora Delfina Gómez Álvarez recibió a integrantes del Tribunal de Justicia Administrativa del Estado de México (TRIJAEM) en la Casa del Pueblo para presentar su Plan Rector 2026-2029, documento sustentado en los principios de austeridad, transparencia y rendición de cuentas.

"Reconozco a todas y todos los integrantes de la Sala Superior de este Tribunal y convoco a seguir trabajando, de manera conjunta, para consolidar una justicia administrativa accesible, confiable, legítima y transformadora, velando siempre por el bienestar de las y los mexiquenses", difundió la mandataria en sus redes sociales.

A la par, la mandataria reiteró su disposición para mantener el diálogo abierto y la coordinación institucional, con el propósito de garantizar el cumplimiento de la ley en el servicio público.

"La transformación que vive el Estado de México requiere instituciones y tribunales sólidos que garanticen certeza jurídica, fortalezcan el Estado de Derecho y contribuyan a consolidar administraciones públicas transparentes, eficaces y de territorio. Por ello, expreso mi reconocimiento al magistrado presidente, Luis Eduardo Gómez García, por impulsar una ruta clara y estratégica para el funcionamiento de este órgano jurisdiccional", indicó.

El Plan Rector está alineado con el Plan de Desarrollo del Estado de México 2023-2029, especialmente en materia de eficiencia administrativa, profesionalización, innovación, integridad y justicia social; además de incorporar temas como la protección del medio ambiente y el bienestar animal, y propone una Sala Itinerante que facilitará los servicios de justicia administrativa en todas las regiones de la entidad.

En su momento, Luis Eduardo Gómez García, titular del TRIJAEM convocó a magistradas, magistrados, así como al personal jurisdiccional y administrativo, a trabajar de manera conjunta con el Gobierno estatal para consolidar una justicia administrativa accesible, confiable, legítima y transformadora.



¡El líder quiere más!



Cristian Millan

La Selección Mexicana cerrará este miércoles 24 de junio su participación en la fase de grupos de la Copa Mundial de 2026 cuando enfrente a la selección de Chequia en el Estadio Ciudad de México. El encuentro, correspondiente a la tercera jornada del Grupo A, comenzará a las 19:00 horas y marcará el último compromiso del Tri antes de los dieciseisavos de final.

El conjunto dirigido por Javier Aguirre llega a este compromiso con el boleto asegurado a la siguiente ronda y como líder del sector tras sus victorias en las dos primeras fechas. Además de mantener el primer lugar, el representativo nacional buscará conseguir una marca inédita al cerrar la fase de grupos con nueve puntos, algo que nunca ha logrado en una Copa del Mundo.

Del otro lado estará Chequia, que afronta el encuentro con la necesidad de sumar para mantener vivas sus aspiraciones de avanzar a la siguiente ronda. El conjunto europeo también estará atento al resultado entre Corea del Sur y Sudáfrica, ya que la definición de los boletos disponibles dependerá de la combinación de resultados en la última fecha del grupo.

El historial entre ambas selecciones muestra una rivalidad equilibrada. México y Chequia, considerando también los antecedentes frente a Checoslovaquia, se han enfrentado en cuatro ocasiones, con dos triunfos para cada bando. Ese equilibrio añade un ingrediente adicional a un duelo que puede servir como parámetro para medir el nivel del equipo mexicano antes del inicio de las rondas de eliminación directa.

Ante la clasificación asegurada, el cuerpo técnico analiza realizar modificaciones en la alineación titular para administrar cargas físicas y observar a futbolistas que han tenido poca actividad en el torneo. Entre las posibilidades destaca la eventual participación de Guillermo Ochoa, mientras que el mediocampista Brian

Gutiérrez deberá tener cuidado disciplinario, ya que una nueva amonestación lo dejaría fuera del primer compromiso de los dieciseisavos de final. Además, las autoridades capitalinas implementarán Ley Seca en zonas del Centro Histórico desde las 15:00 horas del miércoles y hasta las 07:00 horas del jueves como parte del operativo especial por el encuentro.

Tiangustenco fortalece servicios de salud y asistencia social con nuevas unidades móviles

| Pág. 4-A

Ecatepec rehabilita el Deportivo Río de Luz y refuerza recuperación de espacios públicos

| Pág. 4-A

Plantel Adolfo López Mateos fortalece educación digital y liderazgo académico en la UAEMéx

El programa "Tu PrepaDigital UAEMéx" atenderá a 500 estudiantes en 2026B | Pág. 3-A



Enrique Vargas plantea mayor inversión y coordinación para fortalecer la seguridad

La Comisión Bicameral de Seguridad Nacional inició trabajos con seis integrantes | Pág. 5-A



CAPITAL



Miércoles 24 de junio 2026

ESTADO DE MÉXICO

capitaldomex.com.mx

Año 18, Número 5747. \$10

VUELAN LOS 40 MDP DE TENANCINGO

- **La dirigencia estatal del PRI** exige que se determine el destino de los recursos que forman parte de la investigación del autosequestro
- **Cristina Ruiz lamenta** que la alcaldesa, Nancy Nápoles, continúe en funciones pese a enfrentar un procedimiento judicial

3



SUSCRÍBETE GRATIS
 Vía What'sApp al
55 7455 5061
 y recibe Capital en tu celular



FOTO: ESPECIAL

RESPALDAR A POLICÍAS

El senador Enrique Vargas del Villar llama a fortalecer la coordinación entre los tres órdenes de gobierno y a destinar mayores recursos a las corporaciones policíacas

6

VUELVE AMENAZA

Integrantes de la alianza de transportistas amenaza con taponar diversas autopistas que atraviesan la entidad

5

AEROPUERTOS EN ALERTA ANTE TRATA INTERNACIONAL

Con la finalidad de fomentar la prevención y la cultura de la denuncia en el contexto de la justa deportiva internacional, el Gobierno del Estado de México firma convenios con los Aeropuertos Internacionales de Toluca y "Felipe Ángeles" para difundir contenidos audiovisuales en español e inglés de la campaña "Nos Movemos Seguras"; así como la instalación de módulos para garantizar que niñas, niños, adolescentes y mujeres cuenten con información y rutas de atención para transitar de manera segura y libre de violencia.



FOTO: ESPECIAL



CASA DE APUESTAS OFICIAL

24 de junio - 19:00

20 MILLONES DE PESOS EN CADA PARTIDO DE MÉXICO

Apuesta válida sólo con dinero real.

+245 **+275** **-103**

ESTOS MOMIOS, FECHAS Y HORARIOS PUEDEN CAMBIAR EN CUALQUIER MOMENTO. CONSULTALOS ANTES DE PETER TU APUESTA.

BAJA LA APP EN **caliente.mx**

¡Métete a este partido!

Reproducción autorizada por el Instituto Nacional de Antropología e Historia, "REPAUT.MEX".

Descubren **red de control** en México operada por **"Andy" López Beltrán**

RAFAEL ORTIZ P. 15



DIARIO **amanecer**

\$10 Pesos

Presidente Editor Dr. Naim Libien Kauí

Lo Nuevo en Periodismo

Miércoles 24 de junio de 2026 Año XXXIV No. 13652

Vanidad y poder en **Metepec**: **denuncias, despidos y amenazas**

Transportistas vuelven a las carreteras por abandono oficial



MIREYA ÁLVAREZ P. 6

Olvidaba decir...

Mientras desde PALACIO NACIONAL se insiste en combatir el nepotismo y erradicar **viejas prácticas del poder**, cada vez surgen más señalamientos sobre la construcción de estructuras paralelas operadas por familiares, amigos y grupos de confianza. El descubrimiento de una **presunta red de control vinculada a "ANDY" LÓPEZ BELTRÁN** vuelve a encender las alarmas sobre aquello que MORENA prometió desterrar. Porque cuando el poder deja de depender de las instituciones y comienza a concentrarse en **apellidos, lealtades y operadores**, la **transformación** corre el riesgo de parecerse demasiado a aquello que juró combatir.



Clara Cardozo

► **Clara Cardozo asegura que detrás de la imagen del alcalde Fernando Flores, de cercanía y éxito que se proyecta en redes sociales, existe una realidad distinta dentro de la administración municipal**

► **Sus declaraciones incluyen señalamientos de hostigamiento, abuso de autoridad y presuntas represalias, que hoy son materia de denuncias ante diversas instancias**

KARINA ROCHA P. 7



Enrique Vargas llama a fortalecer corporaciones policiales en México

EDITH ROMERO P. 5

Asaltante le quita la vida a un policía en S.M. Atenco



Pág. 3

PORTAL

Libерación



Derecho de Picaporte

» Amplio respaldo a Morena
» Encabeza intención de voto
» Hipocresía, doctrina prianista

Pág. 4

En riesgo los preparativos de elección 2027 por falta de recursos en Edomex: Amalia Pulido

» MARTHA ROMERO

» La consejera presidenta del Instituto Electoral del Estado de México (IEEM), Amalia Pulido Gómez, informó que hasta el momento la Secretaría de Finanzas no ha autorizado la ampliación de presupuesto por un monto de 361.5 millones de pesos solicitado en meses anteriores, lo que podría poner en riesgo el proceso electoral del 2027.

Pág. 4

Prepa 1 de la UAEM será referente de educación digital a nivel nacional, dice Martha Zarza



Pág. 0

Niños con arma larga vandalizan vivienda y amedrentan a residentes en Chalco



Pág. 2

Gobierno de Atlacomulco debe resarcir daños contra una víctima de abuso policial



Pág. 2

Revierte la 4T devastación neoliberal en sistema de salud pública: Sheinbaum



Pág. 3

Transportistas bloquearán las arterias principales de México para exigir seguridad



Pág. 3

» MARTHA ROMERO

Debido a la falta de respuestas de las autoridades federales, estatales y municipales, la Alianza Mexicana de Organizaciones de Transportistas A.C. (AMOTAC) confirmó que saldrá a manifestarse de nueva cuenta en las carreteras y autopistas federales de manera simultánea en las 32 entidades federativas.



Implementan programa 'Yo por la justicia' para fomentar la cultura de la legalidad

Pág. 4



Pág. 0

Mamma Mia! triunfa en el Valle de Toluca y se solidariza con Cruz Roja



Pág. 0

Xenofobia y racismo, la otra cara del fútbol

El PAN definirá a sus candidatos en agosto

+ Nombra el PAN a Michelle González Márquez delegada política para el Estado de México, rumbo al proceso electoral de 2027.

+ En agosto, Acción Nacional llevará a cabo el nombramiento de los coordinadores del cambio y defensa de la familia, que serán los candidatos del PAN el próximo año.



INFORMACIÓN PRINCIPAL PÁGINA 15

Plantel "Lic. Adolfo López Mateos" de la UAEMéx, ejemplo de talento, inclusión y transformación universitaria

Información en página 8 -

Estudiantes de Valle de Bravo y Amanalco reciben infraestructura educativa de más de 48 mdp por parte del Gobierno del EdoMéx

- Información en página 7

Exige PRI verdadera investigación en caso de Tenancingo



"Ni los gobiernos que tanto critican: PRI, PAN "el Prián"; nadie se atrevió a tanto: auto secuestrarse para justificar el presunto desfalco o presunto robo de 40 millones de pesos".

Información en página 10

Sheinbaum rechaza nepotismo porque atenta contra la democracia

Pág. 3

La Noticia Hecha Periódico

EL VALLE

AÑO XXXV Número 10,715

SÍGUENOS EN

Miércoles 24 de junio de 2026

Presidente Fundador: José Elías Nader Achkar



elvalle.com.mx

Segunda Época

Toluca, Estado de México

PARA SU VECINARIO \$7.00



PRESENTACIÓN DEL PLAN RECTOR DE GESTIÓN DEL TRIBUNAL DE JUSTICIA ADMINISTRATIVA DEL ESTADO DE MÉXICO

TOLUCA, ESTADO DE MÉXICO, 23 DE JUNIO DE 2026



Pág. 9

*Fue presentada esta iniciativa que busca una justicia más ágil, transparente y cercana a la población mexiquense.

Gobernadora Delfina Gómez respalda el Plan Rector del TRIJAEM

Opinión



Pág. 4



Pág. 4



Pág. 14

Cristiano Ronaldo rompe otro récord y entra a la historia de los Mundiales



Pág. 8

Caravanas Itinerantes por la Justicia Social acercan más de 125 trámites y servicios a Zinacantepec