



Portadas Estatales

28 abril 2026





El Sol de Toluca

TOLUCA DE LERDO | MARTES 28 DE ABRIL DE 2026 | AÑO LXXVIII | NO. 27,743 | ORGANIZACIÓN EDITORIAL MEXICANA

PAQUITA RAMOS DE VÁZQUEZ / PRESIDENTA Y DIRECTORA GENERAL

\$13.00



RAMSES MERCADO

SAN MATEO ATENCO

Lanzan calzado artesanal mundialista

San Mateo Atenco anunció la llegada de la Ruta del Calzado a Toluca el 2 y 3 de mayo, con venta en Centro Toluca y el Aeropuerto Internacional de Toluca (AITT), donde se presentará una línea especial a lasiva al Mundial 2026. Participarán al menos 50 productores con precios que van desde los 200 a 600 pesos, aproximadamente, recursos que beneficiarán de manera directa a los fabricantes. Esta oferta también estará disponible en las plazas del calzado Azul y Naranja, así como de forma digital. La estrategia ha generado cerca de 14 millones de pesos en derrama económica y busca fortalecer la industria local. **Pág. 40**

MAYOR ALCANCE OPERATIVO Reducen delitos de alto impacto en región 14

En el valle de Toluca los delitos de alto impacto bajaron 23% gracias a coordinación intermunicipal de Seguridad de la Región 14 Toluca y mesas de seguridad regional. **Pág. 11**

CONCLUYE EL 3 DE MAYO

Abren registro a pensiones Bienestar

El programa federal está dirigido a mujeres mexicanas de 60 a 64 años, y adultos mayores para hombres y mujeres de 65 años y más. **Pág. 9**

ACOLMAN

Mueren cuatro tras colapso de huachitúnel

Autoridades rescatan los cuerpos, entre ellos, un menor de edad, en un túnel presuntamente construido para el robo de hidrocarburos. **Pág. 16**



MAYIMÍ BUSTAMANTE / LA POSTAL

SE MUDAN AL EDOMEX TOLUCA SERÁ CASA DE ATLANTE FEMENIL

Jugará en el "Chivo" Córdoba de la Uaemex, con capacidad de 32 mil espectadores, marcando una nueva etapa del club. **Pág. 38**

VULNERACIÓN SISTÉMICA

Infancias en prisión, sin desarrollo digno

XIMENA GARCÍA

Urge replantear convivencia y debatir permanencia de menores en estos espacios

Una investigación de la Universidad Autónoma del Estado de México revela las precarias condiciones en que niñas y niños crecen dentro de penales en la entidad, expuestos a violencia,

carencias materiales y de servicios. El estudio, a cargo de la doctora Alma Liliana Díaz Martínez, documenta la falta de entornos adecuados para la infancia en cuatro centros penitenciarios.

Entre los principales hallazgos, comentó la investigadora a *El Sol de Toluca*, se encuentra la falta de condiciones materiales, psicológicas y socioemocionales para garantizar una crianza digna, incluso en aquellos espacios que han sido adaptados para la convivencia entre madres e hijos. Además, los menores enfrentan limitaciones en servicios de salud, educa-

ción y estimulación temprana, así como aislamiento social.

La investigación expone la tensión entre el derecho a la maternidad y el interés superior de la niñez, así como la necesidad de replantear los modelos de convivencia, fortalecer alternativas fuera de prisión y abrir el debate sobre la permanencia de menores en estos entornos. **Pág. 4**



LUIS CAMACHO

Golpean el bolsillo: sube la tortilla

Vecinos de la colonia Sánchez, en Toluca, reportaron el aumento del kilo de tortilla de 22 a 24 pesos, lo que generó sorpresa y molestia. Aunque autoridades consideran injustificada el alza, productores argumentan mayores costos en insumos, energía y logística. **Pág. 8**



**ENFERMERÍA · GERONTOLOGÍA · NUTRICIÓN
PSICOLOGÍA Y ODONTOLOGÍA**

iniciamos en enero 2026
colegiatura desde

\$2,520

**UNIVERSIDAD
IUEM**

INSTITUTO UNIVERSITARIO
DEL ESTADO DE MÉXICO S.C.



722 262 4878



Jorge Zepeda Patterson
"Intermedias, verdadero plebiscito para el partido en el poder" - P. 16



Rana Foroohar
"La salida de Tim Cook, ¿alarma para acciones de las tecnológicas?" - P. 21



Ricardo Monreal
"Día del Trabajo en épocas de inteligencia artificial" - P. 15

Cafres. De enero a marzo hubo 36 decesos y cinco lesionados en accidentes relacionados con camioneros; la cifra supera al resto de los municipios mexiquenses, reconoce Movilidad ante solicitud de transparencia

Toluca lidera casos de muertes vinculadas al transporte público

MELISSA LÓPEZ, TOLUCA

— Durante el primer trimestre del año, Toluca se posicionó como el municipio con más víctimas mortales en accidentes relacionados con el transporte públi-

co en el estado, de acuerdo con la Secretaría de Movilidad (Semov). Los datos obtenidos vía transparencia refieren que en la capital mexiquense se registraron 36 fallecidos y cinco lesionados. PÁG. 4

El chofer fue detenido
Fallece ciclista atropellado por un autobús de pasajeros
MELISSA LÓPEZ - PÁG. 4

Brindan capacitación
Semov y UAEMéx se unen para mejorar la movilidad
BERNARDO JASSO - PÁG. 4

Edomex y federación
Alianza potenciará recursos en área de seguridad pública
CLAUDIA HIDALGO - PÁGS. 2 Y 3



El Jardinero. Cae el sucesor del Mencho en operativo especial

Las fuerzas federales dieron doble golpe al *Cártel Jalisco Nueva Generación* con las capturas de Audias Flores Silva, *El Jardinero*, señalado como sucesor de *El Mencho*, en una operación en La Yesca, y de Alejandro, *El Güero Conta*, cerebro financiero del capo. ESPECIAL PÁGS. 12 Y 13



Día del niño costará \$5 mil por familia

Alianza de comerciantes calcula gastos para este festejo, de acuerdo con los precios actuales

ALONDRA ÁVILA - PÁG. 5

Hasta 60% ha padecido algún mal emocional en la juventud

ALONDRA ÁVILA, TOLUCA

— Esto requiere de atención y apoyo especializado, señaló el Alcalde de Toluca; ofreció instalar consultorio en la ciudad. PÁG. 6

Diputada Ana Yurixi Leyva

Se requieren más albergues y ampliar alertas de género

CLAUDIA HIDALGO - PÁG. 5



Hallan túnel huachicolero en Acolman; su derrumbe dejó 4 personas fallecidas

JUAN CAMACHO, ACOLMAN

— La policía confirmó que las víctimas extraían combustible de un "huachitúnel" en San Marcos Nepantla, Acolman. PÁGS. 2 Y 3

Medición oficial
Bajaron homicidios y robo de autos en 15 municipios

MONSERRAT MATA - PÁG. 3



P. 6

Salud. La estadística en Edomex señala más de dos casos diarios de sarampión

HERALDO

ESTADO DE MÉXICO

28 de abril de 2026 • Año IX • No. 3965 • \$10.00

www.hgrupoeeditorial.com

@Hconexion

@h_conexion

@_conexion_h

@conexion_h



MADONNA Y SABRINA CARPENTER LO CONFIRMAN
arte&gente4D



DEFINEN FECHAS Y HORARIOS PARA LA LIGUILLA DEL CLAUSURA 2026
trofeo TC



CELEBRARON EL "FESTIVAL DE LOS MONSTRUOS DEL BOSQUE"
la cultura

NEZAHUALCÓYOTL

Impulsa Edomex nuevo esquema de atención de víctimas en el Centro LIBRE

Centro de Nezahualcóyotl reúne servicios integrales en modelo de atención multidisciplinaria

Arelí Díaz

La gobernadora del Estado de México, Delfina Gómez Álvarez, puso en marcha en Nezahualcóyotl un modelo de atención multidisciplinaria dirigido a víctimas de delito y de violaciones a derechos humanos, especialmente mujeres, niñas, niños, adolescentes y familias que requieren acompañamiento legal, psicológico y social.

En el Centro LIBRE, las personas víctimas podrán acceder en un solo lugar a orientación jurídica, atención psicológica, apoyo médico, trabajo social y acompañamiento institucional de la Comisión Ejecutiva de Atención a Víctimas del Estado de México (CEAVEM); además de evitar traslados entre dependencias, reducir tiempos y facilitar el acceso efectivo a la justicia.

"En este centro lo que van a hacer es integrar todo en un solo conjunto

para que ya no tengan que ir a ver un psicólogo y luego a un jurídico y luego a un ministerio público. Esto lo hacemos como resultado de un análisis, pero también de un seguimiento y una evaluación que hacemos dentro de las Mesas de Paz", dijo Gómez Álvarez.

Firma de convenio

La mandataria mexiquense encabezó la firma del Convenio de Coordinación para la Atención de las Necesidades que Requieren las Víctimas y Ofendidos del Delito de Violaciones de Derechos Humanos, que signaron la CEAVEM, la Consejería Jurídica y el Ayuntamiento de Nezahualcóyotl.

Explicó que esa acción cuenta con el respaldo del Fondo Estatal de Ayuda, Asistencia y Reparación Integral, con el cual, en lo que va de la administración, han invertido 91.7 millones de pesos para atender a las víctimas en diversas modalidades.

Además, destacó que han otorgado 308 mil 223 servicios de acompañamiento en audiencias y ante el Ministerio Público,

65 mil 529 atenciones psicológicas y diligencias; 78 mil 554 apoyos médicos y de trabajo social, así como tres mil 635 asesorías jurídicas de primer contacto.

"Mi compromiso también, como Gobierno del

Estado y los que lo integramos es seguir trabajando y redoblando esfuerzos. Lo único que les pido a ustedes ciudadanía, medios de comunicación, servidores públicos, hay que hacer esa cultura de denuncia",

mencionó.

La estrategia se complementa con programas como Canasta Alimentaria y Valentina, destinados para la atención de niñas, niños y adolescentes en situación de orfandad.

Trato humanista

Jesús George Zamora, titular de la Consejería Jurídica de la entidad, destacó que con dicho modelo se transforma la atención a un trato humanista; que se desarrolla con coordinación con los distintos órdenes de gobierno.

"No es un apoyo burocrático, es un apoyo sensible y humano, y eso es precisamente también lo que ustedes señora gobernadora nos enseñó diario, cómo dar ese trato con sensibilidad y humanismo. La Comisión Ejecutiva de Atención a Víctimas, que están comprometidas para atender a nuestras víctimas", dijo.



La gobernadora Delfina Gómez presentó el programa Centro LIBRE



TOLUCA

EdoMéx cuarto lugar nacional en feminicidios

El Estado de México ocupa el cuarto lugar a nivel nacional en la comisión del delito de feminicidio, refieren las cifras del Secretario Ejecutivo del Sistema Nacional de Seguridad Pública (SENSNP), las cuales revelan que en el primer trimestre del año se contabilizaron 11 carpetas de investigación por este delito.

— MÁS INFORMACIÓN PÁG 3A Karina Villanueva



Impacta a México Onda de Calor. En el EdoMéx hasta los 40 °C

Debido a una circulación anticiclónica en niveles medios de la atmósfera sobre el interior de la República Mexicana, se genera un ascenso de las temperaturas, además de que se mantiene una onda de calor en zonas de 28 entidades del país.

— MÁS INFORMACIÓN PÁG 4A Arelí Díaz



Sheinbaum pide esclarecer operativo con agentes extranjeros en Chihuahua

— MÁS INFORMACIÓN PÁG 10A



Lanza San Mateo Atenco "Calzado Mundialista", de cara a la Copa del Mundo 2026

Productores del municipio mexiquense de San Mateo Atenco se ponen a la vanguardia para competir en calidad y diseño con las marcas globales, al lanzar su calzado edición mundialista, a poco más de un mes del inicio del Mundial de Fútbol 2026, mismo que se llevará a cabo del 11 de junio al 19 de julio, y cuyas sedes serán México, Estados Unidos y Canadá.

— MÁS INFORMACIÓN PÁG 3A Karina Villanueva

PODER NISSAN 100% ELÉCTRICO

5-STEP ESCALADA CON TRÁFICO REAL

7 MODOS DE MANEJO

EXPERIENCIA DE PISCAR

SIN CABLES

ESTRENA BONO \$120,000

CONTACTANOS 720 120 0693

NO CIRCULA

HOY Placa 7y8 Holograma 1y2

HOY Máxima 21°C Mínima 4°C



La Jornada

MARTES 28 DE ABRIL DE 2026
ESTADO DE MÉXICO // AÑO 5
NÚMERO 1774 // Precio 10 pesos

Estado de México



Delfina Gómez Álvarez concentra en Neza la atención a las víctimas de la zona oriente

● El Centro LIBRE reúne servicios psicológicos, jurídicos y sociales para la comunidad

EUGENIA MONDRAGÓN/P. 2

Morena, PT y PVEM mantendrán su alianza para proceso electoral del Edomex en 2027

● Presidente de la Jucopo asegura que los partidos harán a un lado intereses personales

GERARDO GARCÍA/P. 4

De Interés General

Cae R9 en Tamaulipas y desata jornada de bloqueos en vialidades y quema de vehículos

REDACCIÓN/P. 2



Denuncian exclusión por parte del CEDIPIEM

Realizan foros para la Ley Indígena sin pueblos indígenas

● Convocatoria ignora a a pueblo de Luvianos con reconocimiento del gobierno federal

● Denuncian falta de voluntad política en la actualización del padrón estatal

● Comunidades tienen más de 20 años en la lucha por alcanzar la acreditación

GERARDO CARMONA/P. 5

Instalan arcos detectores en Teotihuacán



▲ Luego del ataque de la semana pasada en la zona arqueológica de Teotihuacán, las autoridades implementaron nuevas medidas de seguridad que incluyen revisiones personales y arcos detectores de metales que son supervisados por elementos de la Guardia Nacional. Todos

los visitantes al sitio deben pasar por estos mecanismos de vigilancia, incluso los vendedores ambulantes que regularmente deambulan por las pirámides para ofrecer sus productos a los turistas como recuerdo de su estancia en el lugar. Foto Miriam Vidal / P. 5

Valle de México	Hoy no circula	Valle de Toluca
NO HAY	Placa 7 y 8	NO HAY
CONTINGENCIA	De 5:00 a 22:00 hrs	CONTINGENCIA
Ambiental Atmosférica	Martes	Ambiental Atmosférica
	Hologramas 1, 2 y permisos	



EL UNIVERSAL

ESTADO DE MÉXICO

HALLAN CUERPOS TRAS COLAPSO DE TÚNEL DE HUACHICOL

—EMILIO FERNÁNDEZ

Autoridades federales, estatales y municipales realizaron el operativo en un pasadizo subterráneo en Acolman, vinculado a la extracción ilegal de hidrocarburos. La estructura colapsó mientras se realizaban excavaciones para conectarse a un ducto de Pemex. En el área se detectó una alta concentración de gases inflamables, lo que obligó a reforzar los protocolos. ● Seguridad A6



Hasta el momento, las autoridades no han revelado las identidades de las víctimas.

IMAGEN DEL DÍA

ALEJANDRO VARGAS/EL UNIVERSAL



CALZADO MUNDIALISTA

● Productores de San Mateo Atenco impulsan tenis artesanales con temática mundialista, combinando tradición, diseño e innovación.

El municipio gestiona su presencia en aeropuertos, plazas comerciales y el Tren Interurbano "El Insurgente". La estrategia busca abrir nuevos mercados y fortalecer la economía de más de mil familias.

Además, se promueve el registro de marca para proteger e impulsar la industria local. ● Gobierno A3

SEMOV niega irregularidades en Mexicable

—GISELA GONZÁLEZ GRANADOS

● Nautcalpan, Méx. — "Jurídicamente no hay ningún problema" en la construcción de la Línea 3 del Mexicable, afirmó el secretario de Movilidad del Estado de México, Juan Hugo de la Rosa, tras la negativa de vecinos por la instalación del pilote 19 en San Antonio Zomeyucan.

Esto, luego de que habitantes denunciaron la adquisición de un predio que forma parte de un condominio, sin el consenso de los residentes. Los inconformes señalaron afectaciones a viviendas cercanas por la obra y pidieron la intervención de las autoridades estatales. "Estamos dialogando con los vecinos, se adquirió el predio". ● Seguridad A6

ESTADO DE MÉXICO

El gobierno de Delfina Gómez alcanza 60% de aprobación

● La mandataria mexiquense es conocida por 88% de la población; entre quienes la identifican, 49% tiene una opinión favorable de ella, indica una encuesta de Enkoll para EL UNIVERSAL. A5



Arranca con retrasos Tren Felipe Ángeles

—ARTURO CONTRERAS

Zumpango, Méx. — Entre retrasos para abordar y confusiones en el ingreso operó este lunes el Tren Felipe Ángeles Buenavista-AIFA. Sin embargo, a pesar del tiempo, los pasajeros opinan que es un sistema que les ayudará a llegar más rápido y ahorrando dinero.

Entre 30 y 35 minutos de espera experimentaron los usuarios del nuevo Tren Felipe Ángeles para poder abordar desde Buenavista en dirección al AIFA. ● Municipios A5



Las confusiones para abordar tienen que ver con la tarjeta de acceso.

● El dato

Usuarios reportaron tiempos de espera de hasta media hora para abordar.

VALLE DE TOLUCA

Disminuyen 23% delitos de alto impacto

● Seguridad A6

HA'ASH

Aun con los cambios, todavía estamos aquí

● Vida EM A7

RODRIGO SANDOVAL

La capacidad de las sociedades libres y democráticas para prevalecer requiere algo más que un atractivo moral. ● A4

OPINIÓN

● Palmira Tapla A3



& Columnas®

Abren oficinas de atención multidisciplinaria a víctimas en Nezahualcóyotl

Lilia González

• Se han invertido 91.7 millones de pesos para atender a víctimas

La gobernadora del Estado de México, Delfina Gómez Álvarez puso en marcha en Nezahualcóyotl oficinas de atención multidisciplinaria a víctimas de delito y de violaciones a derechos humanos, un modelo que priorizará la atención a mujeres, menores de edad y familias que requieren acompañamiento legal, psicológico y social.

Se especificó que, a través del Centro LIBRE, estas personas podrán acceder en un solo lugar a orientación jurídica, atención psicológica, apoyo médico, trabajo social y acompañamiento institucional de la Comisión Ejecutiva de Atención a Víctimas del Estado de México (CEAVEM).

Este modelo evitará traslados entre dependencias, permitirá reducir tiempos y facilitar el acceso efectivo a la justicia.

“En este centro lo que van a hacer es integrar todo en un solo conjunto para que ya no tengan que ir a ver un psicólogo y luego a un jurídico y luego a un ministerio público. Esto lo hacemos como resultado de un análisis, pero también de un seguimiento y una evaluación que hacemos dentro de las Mesas de Paz”, indicó la mandataria.

Además, las autoridades difundieron la firma del Convenio de Coordinación para la Atención de las Necesidades que Requieren las Víctimas y Ofendidos del Delito o de Violaciones de Derechos Humanos, entre la CEAVEM, la Consejería Jurídica y el Ayuntamiento de Nezahualcóyotl.

Ambas acciones cuentan con el respaldo del Fondo Estatal de Ayuda, Asistencia y Reparación Integral, con el cual, en lo que va de la administración, se han invertido 91.7 millones de pesos para atender a las víctimas en diversas modalidades. Se han otorgado 308 mil 223 servicios de acompañamiento en audiencias y ante el Ministerio Público; 65 mil 529

atenciones psicológicas y diligencias; 78 mil 554 apoyos médicos y de trabajo social, así como tres mil 635 asesorías jurídicas de primer contacto.

“El Estado les ha fallado a las víctimas, en no establecer medidas para que no sucedan los delitos, también ha fallado en no poder investigar y sancionar en muchas ocasiones el delito, pero donde no puede fallar es en darle atención y apoyo a las víctimas”, indicó Jesús George Zamora, consejero Jurídico.



Ecatepec retira más de 51 mil toneladas de basura en 2026

La recolección nocturna opera en 87 colonias cercanas a barrancas prioritarias | Pág. 3-A



Entrega Ricardo Moreno pozo 13 del Plan Hídrico y anuncia más obras

Anuncian repavimentación de Avenida del Trabajo y fortalecen jornadas ciudadanas | Pág. 3-A



Municipios del Valle de Toluca logran reducción del 23% en delitos de alto impacto

Reducción

La presidenta municipal de San Mateo Atenco, Ana Aurora Muñiz Neyra, actual presidenta del Consejo Intermunicipal de Seguridad de la Región 14, informó que el trabajo coordinado entre ocho municipios ha permitido reducir en un 23% los delitos de alto impacto en la zona.

Esta región, integrada por Toluca, Metepec, Almoloya de Juárez, Zinacantepec, Chapultepec, Mexicaltzingo, San Mateo Atenco y Calimaya, opera bajo un modelo de coordinación e intercambio de información, donde la inteligencia y el apoyo mutuo son la prioridad(...)

Continúa en la Pág. 4-A



Poder Judicial Edomex destina 86% de su presupuesto al fortalecimiento de juzgados y tribunales

El magistrado Fernando Díaz Juárez quien preside además El Órgano de Administración Judicial, informó que el Poder Judicial del Estado de México canaliza este año el 86 por ciento de su presupuesto al fortalecimiento de los órganos jurisdiccionales, como parte de la estrategia impulsada por el presidente del Tribunal Superior de Justicia, Héctor Macedo García, para priorizar la atención directa a la ciudadanía.

En entrevista, explicó que la actual administración busca adelgazar las estructuras administrativas y redirigir recursos financieros, humanos y materiales hacia juzgados, salas y tribunales, al considerar que ahí se encuentra la “columna vertebral” de la institución(...)

Continúa en la Pág. 4-A



Eliminan comisiones en pagos digitales de gasolina durante seis meses

| Pág. 8-A

Rutas del Calzado dejan una derrama de 14 mdp a productores atenuentes

| Pág. 3-A

MACARENA M. ATERROIZABA A TRABAJADORES

• **A su paso** por la Secretaría de Salud estatal generó conflictos laborales en su afán de amedrentar, para ocultar presuntas irregularidades administrativas

• **La exfuncionaria** contó con la colaboración de Ulises Santiago Vega, Director de Administración y ejecutor financiero, para cometer excesos en el ISEM

3

MUEREN CUATRO HUACHICOLEROS EN TÚNEL QUE "ORDEÑABAN"

Cuatro personas murieron al interior de un huachitúnel ubicado en ejidos de Santa Catarina, en Acolman, donde presuntamente se realizaba extracción ilegal de hidrocarburo.

De acuerdo con reportes de Protección Civil, durante las labores de búsqueda fueron localizados los cuerpos atrapados en el túnel, donde autoridades detectaron un taladro hechizo conectado a una toma clandestina, además de emisión de combustible y niveles de explosividad del 20 por ciento.

Las maniobras de rescate y recuperación de los cuerpos se mantienen bajo estrictos protocolos de seguridad ante el riesgo por acumulación de gases y posible colapso.

En el operativo participan Pemex, Guardia Nacional, Ejército, Fiscalía General de la República, policías estatales y municipales, así como cuerpos de emergencia de distintos municipios. (Lorena González)



5

FOTO: ESPECIAL



10



FOTO: ESPECIAL

NEZA SEGURA

El Gobierno del Estado puso en marcha en Nezahualcóyotl un modelo de atención multidisciplinaria dirigido a víctimas de delitos

4

FÁBRICA DE ENFERMOS

Vecinos de la colonia Rústica Xalostoc de Ecatepec, cerraron parcialmente la autopista México-Pachuca, para exigir el cierre de una empresa procesadora

6



Haz match con tu próximo auto.

Con AutoMatch compra tu seminuevo entre particulares de una manera totalmente segura.



Scotiabank®

AutoMatch es un programa de Scotiabank Inverlat S.A., en el que hay una alianza celebrada entre Scotiabank S.A. y Automotive Internet Services, S.A. de CV (Trustee), en la que Scotiabank Inverlat S.A. y Trustee son partes independientes. Los servicios ofrecidos por Trustee son la verificación documental y mecánica del automóvil que el cliente elija (en adelante los Servicios), por lo que Scotiabank no asume responsabilidad alguna frente a los clientes en relación con los Servicios y/o a los Automóviles que TRUSTEE valide y considere aptos para su compra. Scotiabank Inverlat y Trustee reconocen el derecho irrenegable del Cliente para contratar los Servicios a través de un tercero independiente. Para más información sobre términos, condiciones, comisiones y requisitos de contratación, consulta: scotiabank.com.mx/automatch Consultar aviso de privacidad de Trustee en: https://trustscota.todosusbasas.com.mx/aviso

Deuda pública **superará** **20 billones de pesos**

GILBERTO BENÍTEZ **P. 13**



amanece

Presidente Editor Dr. Naim Libien Kauri Lo Nuevo en Periodismo Martes 28 de abril de 2026 Año XXXIV No. 13603

Blindan Teotihuacán
con detectores de metales
Refuerzan accesos tras tiroteo
en zona arqueológica



EDITH ROMERO **P. 3**

Feria del Bienestar
en **Toluca**



MIREYA ALVAREZ **P. 12**

Olvidaba decir...

El súbito activismo de la **exsecretaria de Salud, Macarena Montoya Olivera**, no parece espontáneo, responde más a **cálculo político** que a **vocación pública**, pasar de una gestión distante a recorridos constantes en territorio despierta sospechas, no confianza y, **si su objetivo es Huixquilucan**, enfrenta el peso de una administración cuestionada, **hoy intenta reposicionarse con presencia mediática**, pero la ciudadanía recuerda omisiones, carencias y **decisiones polémicas**, cuando la política se activa sólo en tiempos electorales, **el mensaje pierde autenticidad** y refuerza la percepción de oportunismo que **difícilmente se borra con apariciones constantes**.

Colapsa huachitúnel en Edomex

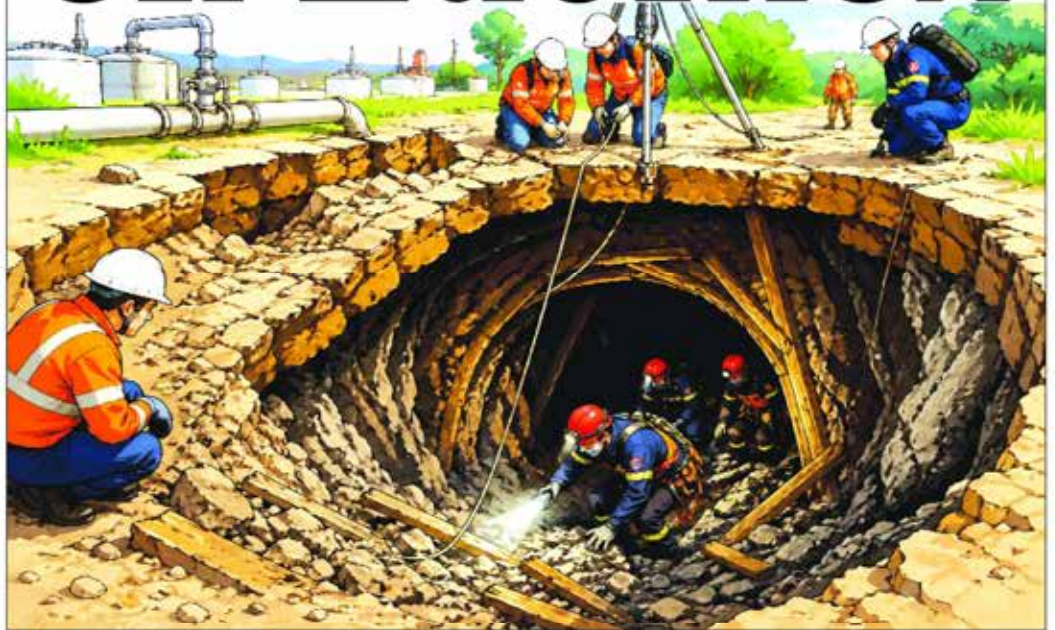

▶ **Cuatro atrapados exhiben crisis de huachicol**

Colapso de túnel clandestino en Acolman deja al descubierto la **expansión del huachicol**, cuatro personas perdieron la vida tras **quedar atrapadas** durante una inspección de **Petróleos Mexicanos**. El subsuelo revela una **red criminal activa, tolerada y sin control** en el **Estado de México**.

MARY GONZÁLEZ **P. 7**

Zapateros de San Mateo Atenco llevarán su producto a Toluca el próximo fin de semana



Pág. 7

PORTAL

Liberación



Derecho de Picaporte

- La fuerza del PT
- Luz Ma. Hernández, con 50 +1.
- Presentarán cuenta pública al legislativo

Pág. 4

Transportistas reportan hasta 50 asaltos al día en centro del país, piden seguridad real, no de discurso

MARTHA ROMERO

Inseguridad en carreteras, combustible de alto precio, incremento de casetas, falta de capacitación a los operadores, competencia desleal e incertidumbre económica, son las principales problemáticas que enfrentan transportistas mexiquenses, aseveró



Pág. 2

Delfino Contreras Guadarrama, delegado del Sindicato de Trabajadores de las Líneas del Transporte de la República Mexicana, sección 91, en el Estado de México.

'Huachitúnel' con cuatro cadáveres descubierto en Acolman



Pág. 2

ORLANDO SALINAS

Este lunes fueron halladas cuatro personas sin vida al interior de un 'huachitúnel' que era utilizado presuntamente para extraer combustible de manera clandestina en el municipio de Acolman.

Descarta Paco Vázquez el rompimiento con el Verde y el PT para elección 2027



Pág. 4

Desconocen cifra real de personas desaparecidas en el Valle de Toluca



Pág. 3

Desde casa al trabajo, prevalece la desigualdad entre mujeres y hombres



Pág. 4

Se reducirá comisión en pago digital y con vales del diésel y gasolinas; gasolineros deben bajar los precios: Sheinbaum



Pág. 5

Rectora otorga 74 bases a trabajadores de la UAEM; 52%, mujeres



Pág. 5



DIF Toluca presenta "Mundo DIF" con actividades gratuitas por Día del Niño



Tren "Felipe Ángeles": El Retorno de las Vías al Dominio Público



Fracasan contactos entre Irán y Estados Unidos; crece tensión por tregua



FMF aprueba regreso del Atlante a Liga MX y venta oficial del Atlas

Operación Enjambre suma más de mil 146 años de prisión contra 20 implicados en Edomex

De acuerdo con la Fiscalía General de Justicia del Estado de México, estos resultados son producto de investigaciones que permitieron desarticular redes delictivas con presuntos vínculos dentro de corporaciones de seguridad y estructuras gubernamentales municipales.



IEEM avanza en estrategias inclusivas y evalúa próximo proceso electoral

La consejera electoral Flor Angélica Vázquez destacó que el IEEM cumple 30 años de operación continua, evolucionando hacia un modelo de democracia paritaria, sustantiva e incluyente.

UAEMéx impulsa foro sobre autismo y acompañamiento familiar

EDOMÉX

pág. 3

Correos de México en la encrucijada: el sindicato rumbo a una huelga histórica

NACIONAL

pág. 7



San Mateo Atenco impulsa su economía local con el Calzado Mundialista 2026



+ Una nueva edición de La Ruta del Calzado llegará al Centro Tolzú el sábado 2 y domingo 3 de mayo, con calzado, marroquinería, y el tianguis agropecuario Del campo a tu casa.

+ Productores atenquenses presentan la colección “Calzado mundialista”, reafirmando la identidad zapatera que distingue al municipio.....

| INFORMACIÓN PRINCIPAL PÁGINA 3

Encabeza Ricardo Moreno Feria del Bienestar Integral en Alameda de Toluca

+ Reconoce labor de asociaciones civiles para fortalecer la salud emocional de las personas.

+ Impulsa la prevención como eje comunitario para el desarrollo armónico.



Información en página 4

Valeria Hernández, la única mujer que se abre paso en Intermedia de Potros Salvajes de la UAEMéx

 La estudiante de nivel medio superior de la UAEMéx es la única mujer en Intermedia dentro del equipo de fútbol americano.

 Destaca como strong safety en el equipo y su historia refleja disciplina, constancia y la ruptura de estereotipos en el fútbol americano.

Información en página 8

Fortalecen coordinación legislativa congresos de EDOMÉX y Puebla

Información en página 13

FINABIEN tiene el mejor rendimiento desde hace 7 meses: PROFECO

Pág. 3

La Noticia Hecha Periódico

EL VALLE

AÑO XXXV Número 10.667

SÍGUENOS EN

Martes 28 de abril de 2026

Presidente Fundador: José Elías Nader Achkar



elvalle.com.mx

Segunda Época

Toluca, Estado de México



*El nuevo espacio concentra servicios jurídicos, médicos, psicológicos y sociales para brindar acompañamiento integral a personas afectadas por delitos o violaciones a derechos humanos.

Pág. 9

Delfina Gómez inaugura en Nezahualcóyotl Oficinas de Atención Multidisciplinaria a Víctimas

Opinión



Pág. 1



Pág. 4



Pág. 14

Toluca será sede del Campeonato Estatal Mexiquense de Charrería



Pág. 8

UAEMéx impulsa diseño, arquitectura e ingeniería con enfoque social