

# Portadas Nacionales

10 febrero 2026





**MUCHO CONEJO**  
La fiesta de Bad Bunny se convirtió en el espectáculo de medio tiempo del Super Bowl más visto en la historia, al superar 142 millones de espectadores.  
**GENTE**



MARTES 10 / FEB. / 2025 CIUDAD DE MÉXICO

44 PÁGINAS. AÑO XXXIII NÚMERO 11,722 \$ 30.00

# REFORMA

C O R A Z Ó N D E M É X I C O

Bajan homicidios; suben personas sin rastro, dice Eyalúa

## Aumentan 213% desapariciones

Reportan 12,872 el año pasado; encabezan lista Sinaloa y Sonora

ROLANDO HERRERA

En la última década, los reportes de personas desaparecidas y no localizadas en el País aumentaron un 213 por ciento, al pasar de 4 mil 114 en 2015 a 12 mil 872 el año pasado, informó ayer México Evalúa.

Este incremento constante año con año, indicó en el documento "Violencia en México, 2015-2025: análisis de datos y propuestas para la paz", forma parte de la violencia estructural generada por el crimen organizado.

"El número de personas desaparecidas y no localizadas muestra un incremento sostenido y estructural entre 2015 y 2025. Los registros pasan de 4,114 casos en 2015 a 12,872 en 2025, un aumento acumulado de 213 por ciento en una década", indicó.

"Las desapariciones, señalo, no deben verse como un fenómeno separado de los homicidios, sino como parte de una misma dinámica, pues ambas categorías comparten determinantes territoriales, criminales e institucionales, y su evolución conjunta ofrece una medida más realista de la magnitud de la violencia y de las fallas estructurales del Estado."

"Sinaloa, Sonora y Baja California Sur son los estados con las tasas más altas de personas desaparecidas y no localizadas en 2025. Estos tres casos comparten patrones claros. En todos ellos, la desaparición se inserta en entornos de alta violencia criminal, con disputas territoriales persistentes y presencia sostenida de grupos armados."

"La existencia de tasas elevadas de homicidio y desaparición sugiere que la desaparición no opera como un fenómeno separado, sino como un mecanismo funcional para ocultar asesinatos y distorsionar los registros oficiales de violencia letal", indicó.

Sinaloa registra una tasa de 29.9 desaparecidos por cada 100 mil habitantes; después Sonora (26.3), Baja Ca-

### LA CIFRA ESCONDIDA

El Gobierno presume una reducción en los homicidios, pero es creciente el número de desapariciones.



### POR ESTADOS

(Tasa por 100 mil habitantes 2025)

Sinaloa	29.9
Sonora	26.3
BCS	24.1
Nayarit	22.7
Baja California	22.2
Quintana Roo	17.9
Michoacán	17.2
Guerrero	14.9
Morelos	14.1
Zacatecas	13.5

Fuente: México Evalúa

## LIGAN A NUEVA ALCALDESA DE TEQUILA CON NARCO GABINETE

ANIEL BARRALAS

La monreña Lorena Marisol Rodríguez, electa en Tequila como alcaldesa sustituto de Diego Rivera, preso por sus vínculos con el CJNG, pertenece al mismo grupo que opera las extorsiones en el municipio.

El vínculo lo refirió la regidora Evelyn Sarah Castañeda Chávez, en una declaración emitida el pasado 3 de octubre ante la Secretaría de Seguridad y Protección Ciudadana (SSPC), según la causa penal 39/2026, que tiene en la cárcel al ex alcalde.

La nueva presidenta aparece en la orden de aprehensión contra Rivera y varios ex funcionarios. Los denunciantes afirman que Rivera tenía un "gabinete" que operaba las acciones criminales de secuestro y extorsión. Rodríguez es parte de ese grupo.

Ella es identificada por las autoridades como novia de



La denuncia ante FGR incluye un video de Marisol cantando narcocorridos. "Sin el mejor padre", señaló la SSPC.

Torbio Villanar, ex director de Cateuro y encargado de cifrar comerciantes y empresarios para ser amenazados por el alcalde y obligados a pagar millonarias extorsiones.

cepto los homicidios dolosos y culposos, así como el feminicidio, las desapariciones y otros delitos que atentan contra la vida, la ONG señaló que el País sufre más violencia que hace una década.

"Entre 2015 y 2025, la violencia letal acumulada aumentó 68.2 por ciento; las desapariciones, 212.9 por ciento; y otros delitos con-

### La propuesta Segob.- Lemus

FRANCISCO DE ANGEL

GUADALAJARA.- La Secretaría de Gobernación fue quien sugirió que Lorena Marisol Rodríguez Rivera se quedara como Presidenta Interina en lugar de Diego Rivera, quien fue detenido por crimen organizado, aseguró el Gobernador Pablo Lemus.

"Queríamos ser muy respetuosos de los resultados en las urnas el pasado proceso electoral. Yo platicué con la Secretaría Rosa Ivelia Rodríguez el día 5 de febrero en Querétaro", señaló.

"Ellos se pusieron de acuerdo en la nueva Presidencia, a quien no tengo el gusto de conocer, pero fue un proceso político desde Gobernación", agregó.

tra la vida, 368 por ciento; lo que sugiere que el homicidio doloso no mide de forma precisa el problema de la violencia", indicó.

El actual Gobierno, explicó, ha utilizado el homicidio doloso como el principal indicador de que la violencia se ha reducido en el país, pues en el último año tuvo una reducción de 22.2 por ciento,

## VUELVE A EDMEX EL CUBREBOCAS

**TOLUCA.** Ante el riesgo de contagios por sarampión, la Secretaría de Salud del Edomex instruyó a las escuelas a reforzar filtros sanitarios y promover el uso de cubrebocas. Además deberán incluir toma de temperatura en los accesos y una observación clínica rápida.

CIUDAD

## Advierten alzas en ropa, calzado, electrónicos...

ARELY SÁNCHEZ

La entrada en vigor, el pasado 1 de enero, de nuevos aranceles a mercancías textiles, calzado y ciertos productos electrónicos comenzará a reflejarse de forma más clara en los precios al consumidor durante el primer semestre del año, advirtió Manuel Cardona, director de relaciones con Gobierno de la Asociación Nacional de Tiendas de Autoservicio y Departamentales (ANTAD).

En entrevista, Cardona explicó que el sector minorista participó activamente en el proceso de consulta encabezado por la Secretaría de Economía el año pasado, tras la publicación de un listado inicial de alrededor de mil 400 nuevas fracciones arancelarias.

Sostuvo que, tras una revisión técnica, ANTAD alertó sobre 176 fracciones que podrían generar distorsiones relevantes en el mercado mexicano, ya sea por la inexistencia o insuficiencia de producción nacional.

"Señalamos 176 fraccio-

nes que nos preocupaban mucho porque no hay producción nacional o simplemente no existe oferta local. Al final, todas se ajustaron; algunas se eliminaron del paquete y otras se redujeron", puntualizó Cardona.

De esta forma, los aranceles originalmente planteados por el Gobierno de hasta 50 por ciento quedaron en un rango de entre 25 y 35 por ciento.

No obstante, Cardona dijo que la Asociación mantiene bajo observación cerca de 50 fracciones arancelarias consideradas críticas, principalmente de calzado, ropa terminada y algunos productos de línea blanca y electrónicos, rubros altamente dependientes de insumos asiáticos, en particular de China, Vietnam y Tailandia, países con los que México no tiene tratados comerciales.

Alertó que el mayor riesgo para las cadenas manufactureras se concentra en calzado y prendas de vestir, pues el impacto arancelario puede restarle competitividad frente al mercado informal.



### PROTESTAN EN DOS BOCAS

Padres de familia y alumnos de escuelas colindantes con la refinería de Dos Bocas protestaron para exigir que sus planteles sean reubicados debido a la alta contaminación en la zona; la Presidenta Claudia Sheinbaum dijo que si es posible atender su exigencia. **PÁG. 2**

### Colección Gelman, de paso

Tras casi 20 años, la Colección Gelman se exhibirá en el Museo de Arte Moderno este mes, antes de ser depositada para su exhibición en España. **CULTURA (PÁGINA 12)**

CLAUDIA GUERRERO Y NATALIA VITELA

En medio del secuestro de 10 trabajadores mineros en Sinaloa y el hallazgo de los restos de 5 de ellos en una fosa clandestina, más de 200 concesiones mineras que tenían asignadas empresas privadas serán

## DEVUELVEN 200 DUEÑOS CONCESIONES MINERAS

devueltas al Estado mexicano por no encontrarse actualmente en producción.

La Presidenta Claudia Sheinbaum aseguró ayer que se trata de concesiones que no eran explotadas. "Se van a registrar más de 200 concesiones mineras al Estado mexicano", anunció la Mandataria.

Sheinbaum explicó que lo que se busca evitar es que empresas supuestamente nacionales que no están en producción continúen concesionadas.

En la actualidad, la industria minera enfrenta una doble vulnerabilidad: la del crimen y la de la autoridad.

Analistas del sector consi-

deran que el pago de derechos mineros se ha convertido en una carga financiera significativa para proyectos que no pueden operar por razones de seguridad, en casos como el secuestro de trabajadores de la minera canadiense Vista Silver o el cobro de extorsiones y derecho de piso en otros lugares.

A partir de 2025, una concesión con más de 10 años de antigüedad deberá pagar 272.36 pesos por hectárea cada semestre, aun cuando no haya producción.

Por ejemplo, una concesión de 5 mil hectáreas -tamaño típico en fajas de exploración-

implica un desembolso de más de un millón de pesos, cada seis meses y alrededor de 2.1 millones de pesos al año solo para conservar el título.

A decir de expertos, en estados con alta incidencia delictiva, este cobro de derechos presiona la viabilidad financiera de los proyectos.



610972000016

PÁGINA 5





# EL UNIVERSAL

EL GRAN DIARIO DE MÉXICO

www.eluniversal.com.mx

Año 109 Número 2526 CDMX 36 págs.

IMAGEN DEL DÍA

## AVANZA LA VACUNACIÓN; HAY MÓDULOS QUE NO ABREN

● Aunque el Gobierno capitalino anunció la instalación masiva de puntos para la aplicación de la dosis contra el sarampión en la Ciudad de México, hasta ayer no habían sido habilitados en su totalidad. En algunos módulos del Metro se constató gran demanda. "Ha sido un éxito", afirmó una brigadista. ● **A16**



## Identifican cuerpos de 5 mineros; IP exige justicia

—JAVIER CARRERA  
Y DANIELA WACHAUF  
—estados@eluniversal.com.mx

● Este lunes fueron identificados cinco cuerpos del grupo de 10 mineros desaparecidos en Concordia, Sinaloa, mientras se trabaja en reconocer a los otros cinco, informó la Fiscalía General de la República.

En tanto, el sector minero nacional exigió fortalecer las investigaciones y consideró inaceptable que la integridad de los trabajadores sea vulnerada.



SECTOR MINERO NACIONAL

Por ellos, reafirmamos el derecho de sus familias y de la comunidad minera a obtener una resolución que (...) se traduzca en justicia"

● Estados **A10**

# ROMPE CIFRA RÉCORD LA RECAUDACIÓN POR CIGARROS Y ALCOHOL

—ANTONIO LÓPEZ —nacion@eluniversal.com.mx

El gobierno federal captó 159 mil 643.1 millones de pesos durante 2025 por impuestos al tabaco, bebidas alcohólicas y azucaradas, juegos de azar y comida chatarra, indican datos de la Secretaría de Hacienda. Los mayores ingresos fueron por concepto de cigarros, con 49 mil 522.1 mdp, y licores, con 25 mil 968.2 mdp. ONG llaman a que estos recursos se destinen al sistema de salud pública y sectores productivos alertan que las alzas fiscales pueden profundizar la informalidad. ● Nación **A4**

# 3.79

POR CIENTO

FUE LA INFLACIÓN ANUAL en enero, como efecto del alza en los precios de cigarros y refrescos tras el incremento del IEPS.

● Economía **A21**

## Alcalde atora redacción de la reforma electoral

—ANTONIO LÓPEZ —nacion@eluniversal.com.mx

La redacción de la reforma electoral volvió a atorarse luego de que la presidenta de Morena, Luisa María Alcalde, rechazó el acuerdo previo en el que se mantenían los legisladores plurinominales y se reducía sólo 25% del financiamiento a los partidos políticos.

Esto molestó a representantes del PT y Verde, quienes se levantaron de la mesa de negociación. Esta semana habrá una nueva.

Ricardo Montiel confirmó el retroceso y dijo que urge el acuerdo antes de que venzan los plazos.

● Nación **A6**

## Sedena pide unidad contra las adversidades



● Ricardo Trevilla, titular de la Defensa, afirmó que la lealtad es un valor esencial no sólo de las Fuerzas Armadas, sino de toda la nación. Durante la conmemoración del 113 aniversario de la Marcha de la Lealtad, pidió a los mexicanos enfrentar de manera conjunta los obstáculos que pongan en riesgo la seguridad del país. ● Nación **A7**

## ESTRENAN PELÍCULA

# Juanpa y Ludwika, libres de prejuicios

● Espectáculos **A25**

## "Injustas, las sanciones que ahorcan al pueblo cubano"

—PEDRO VILLA Y CAÑA Y SALVADOR CORONA  
—nacion@eluniversal.com.mx

● La presidenta Claudia Sheinbaum llamó al gobierno de Estados Unidos a retirar las penalizaciones en contra de las naciones que venden petróleo a Cuba. Aseguró que se puede estar o no de acuerdo con el régimen de la isla, pero no se puede "ahorcar" a un pueblo de esa manera. "Es muy injusto", mencionó. ● Nación **A8**



## Inteligencia artificial y apps, aliadas de Cupido

● Cultura **A22**





# La Jornada

DIRECTORA GENERAL: CARMEN LIRA SAADE  
DIRECTOR FUNDADOR: CARLOS PAYÁN VELVER

MARTES 10 DE FEBRERO DE 2026 // CIUDAD DE MÉXICO // AÑO 42 // NÚMERO 14935 // Precio 10 pesos

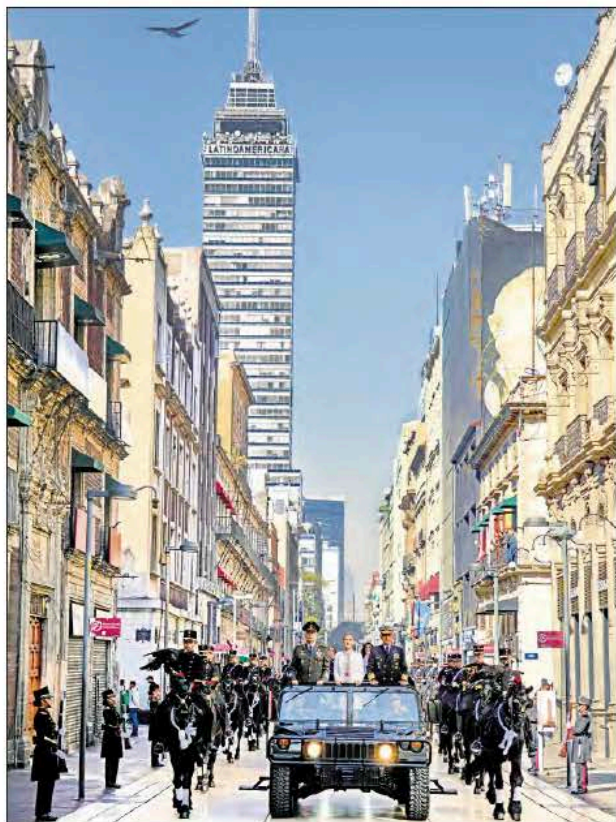

## Lealtad, la fortaleza de la patria

▲ La Presidenta encabezó la ceremonia por el aniversario 113 de la Marcha de la Lealtad, desde donde se hizo un llamado a "la unidad de todos los mexicanos"

para afrontar las adversidades que pongan en riesgo el bienestar de las familias y la seguridad. Foto Presidencia. N. JIMÉNEZ Y A. URRUTIA / P 9

## FGR identifica 5 cuerpos de mineros plagiados en Sinaloa

I. SÁNCHEZ, J. ESTRADA, A. VALADEZ Y S. MALDONADO / CORRESPONSALES / P 25

## Ganaderos y agricultores de EU, por renovación del T-MEC

BRAULIO CARBAJAL / P 19

## Embajada en México refuta a congresistas estadounidenses

A. URRUTIA Y N. JIMÉNEZ / P 5

COLUMNA

Timbre

CRISTINA RIVERA GARZA / P 14

Es la mayor caída en 10 años

## Se desplomó en enero la generación de empleos

● Sólo se crearon 3 mil 37 puestos de trabajo permanente: IMSS

● Ajuste a la baja de 5 mil 842 patrones respecto a diciembre

● Se perdieron 11 mil 41 eventuales, la mayoría de plataformas digitales

● Los estados más afectados fueron Campeche y Sonora

ÁNGELES CRUZ MARTÍNEZ / P 11

## “No se puede ahorcar a un pueblo así, es muy injusto”, dice Sheinbaum sobre Cuba

● México analiza vías diplomáticas para reanudar envío de crudo; aerolíneas mantienen vuelos a la isla

● Escasea el transporte público; hay teletrabajo y clases a distancia; Rusia, también dispuesta a ayudar

A. URRUTIA, N. JIMÉNEZ, J. PABLO DUCH, CORRESPONSAL Y AGENCIAS / P 2 Y 4

## Si se pierde el socialismo, se pierde la nación

● “Trump nos ha hecho más antierialistas”, afirma el escritor y político Abel Prieto, quien es actual presidente de la Casa de las Américas

ENTREVISTA DE LUIS HERNÁNDEZ NAVARRO / ENVIADO / P 3





**Jorge Zepeda Patterson**

"Morena y la clase media: una relación pendiente" - P. 12



**Rana Foroohar**

"¿Están desaparecidos los consejos directivos de las empresas?" - P. 19



**Arturo Zaldívar**

"Sin propuesta, recurren al catastrofismo y al miedo" - P. 10

**Crisis.** La isla se queda sin turbosina y varias firmas, como Air Canada, suspenden vuelos, aunque Viva y Aeroméxico mantienen rutas; españolas Air Europa e Iberia requerirán paradas técnicas en Dominicana

## Cuba: colapso en curso

EFE Y ROBERTO VALADEZ,  
LA HABANA Y CIUDAD DE MÉXICO

Cuba se quedó ayer sin combustible para aviones como una evidencia más de los graves efectos que tiene el estrangula-

miento petrolero de EU sobre una isla que ya padecía una profunda crisis económica y energética. Aeroméxico y Viva si volarán a La Habana y las españolas harán recarga en Dominicana. PAG. 6

**"Se ahorca a un pueblo"**  
Sheinbaum: es "injusta" la sanción por venta de crudo

OMAR BRITO - PAG. 7

**FBI, sin "evidencia creíble"**  
Ex pareja de Epstein ofrece hablar si Trump la indulta

AFP Y AP - PAG. 13

**Plan de desnaturalización**  
EU amenaza ciudadanía de siete por crímenes ocultos

LAURA SÁNCHEZ LEY - PAG. 4



La Presidenta encabezó el aniversario de la Marcha de la Lealtad y el titular de Defensa convocó a enfrentar juntos las adversidades. ESPECIAL PAG. 7

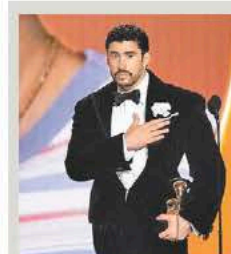

**Bad Bunny, voz de una generación**

Benito hace eco de miedos, experiencias y crisis de un Puerto Rico en relación tensa con Estados Unidos

THE NEW YORK TIMES - PÁGS. 20 Y 21

**Taddei llama a mover fecha de la elección judicial "sí o sí"**

ALEJANDRO DOMÍNGUEZ, CDMX

La consejera presidenta del INE, Guadalupe Taddei, considera que es necesario mover tres meses o hasta un año la fecha de la elección judicial, "sí o sí", para que sea un proceso sano. PAG. 8

**Hallan restos de ingenieros**  
Matan a dos empresarios de SLP que tenían ligas con MC

R. LÓPEZ Y M. ACEVES - PAG. 9

**ENTREVISTA**

"Hay que promover libros... porque el mercado es perverso"

Leonardo Padura, novelista

ALFREDO CAMPOS VILLEDA - PÁGS. 23 Y 23

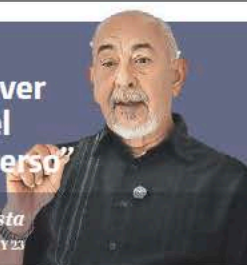

**Coppel anuncia inversión de 14 mil 300 mdp y busca llegar a 80 mil para 2030**

NILSA HERNÁNDEZ, CDMX

Coppel se comprometió en avanzar para que 30% de su consumo energético provenga de fuentes limpias en 2030. PAG. 14

**Secretaría de Hacienda**

Canalizan 5 mil 229 mdp para obras en sur-sureste

ROBERTO VALADEZ - PAG. 15



**MARTES**  
10 DE FEBRERO  
DE 2026  
AÑO CXI TOMO I  
NO. 28401  
CIUDAD DE MÉXICO  
48 PÁGINAS  
\$20.00

# EXCELSIOR

EL PERIÓDICO DE LA VIDA NACIONAL

## ESTO ES AMÉRICA LATINA

Cocos, tacos, dominó, sillas de plástico y hasta una boda real fueron parte de los simbolismos en el show de **Bad Bunny** en el Super Bowl.



Fotos: Especial Fotoarte: Abraham Cruz

### PROPUESTA ELECTORAL

## Evitarán nexos de candidatos con el crimen

**LUEGO DE LA DETENCIÓN DEL ALCALDE DE TEQUILA, la Presidenta plantea investigación obligatoria para los aspirantes y reforzar la fiscalización de recursos de campaña**

POR ISABEL GONZÁLEZ

La Presidenta Claudia Sheinbaum afirmó que, para evitar casos como el del alcalde de Tequila, Diego Rivera, es necesario investigar a todos los candidatos a cargos de elección popular.

Planteó que el Instituto Nacional Electoral (INE) y las autoridades federales y locales deben coordinarse para revisar si los aspirantes tienen nexos con el crimen organizado, además de que se debe reforzar la fiscalización de los recursos, propuestas que podrían incluirse en la próxima reforma electoral.

"Tiene que haber una revisión, es parte, tanto la mayor fiscalización de los recursos que se utilizan en las campañas, como una investigación de todos aquellos que se presenten como candidatos o candidatas de todos los partidos políticos", puntualizó la mandataria federal.

Diego Rivera Navarro llegó al cargo por Morena, en 2024, y fue detenido 16 meses después, pese a que ciudadanos, empresarios y autoridades formularon señalamientos en su contra por extorsiones y nexos con un cártel.

PRIMERA | PÁGINA 4



Foto: Cuartavisor

La Presidenta, con los secretarios de la Defensa, Ricardo Trevilla, y de la Marina, Raymundo Morales, en la ceremonia por la Marcha de la Lealtad.

### Reforma tensa relación con PT y PVEM

La mesa de diálogo para la construcción de la iniciativa de reforma electoral se tensó este fin de semana, luego de que la dirigente nacional de Morena, Luisa María Alcalde, desconociera los acuerdos que había logrado el PT y les expresara "¿ustedes quién se creen?" para exigir cambios a la reforma.

De acuerdo con el relato compartido por algunos de los asistentes, durante

la mesa del 6 de febrero, la primera a la que asistió la dirigente morenista, expresó su desacuerdo con la postura del Verde y del PT sobre financiamiento público a los partidos, plurinominales y sobre representación, y, ante la insistencia de sus aliados políticos, les lanzó un "¿ustedes quién se creen?", a lo que el pelista Benjamín Robles respondió que si la posición sería de cerrazón, no tenía caso seguir con el diálogo.

Ayer volvieron a reunirse, sin acuerdos, y hoy están citados nuevamente.

— Letícia Robles de los Ríos  
PRIMERA | PÁGINA 4

**135.7**  
millones de personas vieron el show en vivo, estiman.

**30**  
millones de reproducciones tuvo en YouTube en 24 horas.

### ADRENALINA TRIUNFO DE RESILIENCIA

Hace ocho años, una embolia pulmonar casi acabó con la carrera de Kenneth Walker, MVP del Super Bowl.



Foto: AFP

### MILAGRO PARA HALL

Desde bebé, el linebacker de los Seahawks aprendió a superar las barreras, pues, al nacer, tenía 1% de probabilidades de sobrevivir. / 4



Foto: Reuters

### GLOBAL PRESUME ARRESTOS

Un día después del Super Bowl, marcado por lo latino, el gobierno de Donald Trump difundió capturas de migrantes. / 20

### SINALOA

## Identifican en fosa restos de 5 mineros

POR IESÚS BUSTAMANTE  
Corresponsal

CULIACÁN.— Los cuerpos de cinco mineros de la empresa canadiense Vizsla Silver Group, desaparecidos el pasado 23 de enero, fueron identificados entre los restos localizados en un predio ubicado en la localidad El Verde, del municipio de Concordia, Sinaloa, informó la Fiscalía General de la República.

Los restos de los trabajadores serán trasladados a Zacatecas, Chihuahua, Sonora y Guerrero, de donde eran originarios.

La Fiscalía indicó que, en coordinación con el Gabinete de Seguridad, se realizan los trabajos para la identificación de los otros cinco restos humanos.

En tanto, la minera Vizsla Silver se declaró



Estamos devastados por este resultado y la trágica pérdida de vidas. Nuestro más sentido pésame a las familias, amigos y compañeros de trabajo de nuestros colegas, y a toda la comunidad de Concordia."

**MICHAEL KONNERT**  
PRESIDENTE DE VIZSLA SILVER

devastada por la confirmación de la muerte de sus trabajadores y a nombre de Michael Konnert, presidente y director ejecutivo de la empresa, mediante un comunicado, expresó sus condolencias a las familias de las víctimas.

— Con información de David Vicensio y Enrique Sánchez  
PRIMERA | PÁGINA 12



Foto: Reuters

## REGRESAN LAS MEDIDAS SANITARIAS POR SARAMPIÓN

El uso de cubrebocas y aplicación de gel desinfectante regresa a las escuelas de diversos estados, ante el aumento de casos de la enfermedad.

PRIMERA | PÁGINA 14

### DINERO

**173.8 MIL**  
MILLONES DE PESOS  
obtuvo el gobierno federal en 2025 por recaudación de impuestos a las importaciones, un aumento de 21% anual. / 4

### EXCELSIOR

Pascual Beltrán del Río 2  
Ciro Gómez Leyva 4  
Federico Reyes Heróles 10  
Lorena Rivera 11



### REVENDIÓ CRUDO A ASIA

## Cuba *jineteaba* combustible venezolano: EU

POR MANUEL OCAÑO  
Corresponsal

SAN DIEGO.— El gobierno de Cuba revendió en Asia parte del petróleo donado por Venezuela, acusó Jeremy Lewin, subsecretario de Estado para ayuda al exterior de EU.

De acuerdo con el funcionario, la isla recibía 70 mil

bariles diarios en promedio, de los cuales comercializaba 40 mil bariles para obtener recursos.

Lewin afirmó que Cuba aún posee reservas del crudo que recibió de Venezuela hasta diciembre pasado, por lo que la ayuda de EU se limitará a alimentos y artículos de higiene distribuidos por

Cáritas y Servicios de Alivio Católicos.

En tanto, ante la escasez de combustible en el aeropuerto de La Habana y las terminales locales de Cuba, la compañía Air Canada suspendió sus operaciones hacia la isla, con unos tres mil pasajeros afectados.

GLOBAL | PÁGINA 20

### ADRENALINA SALTA A LA PISTA

El patinador mexicano Donovan Carrillo debuta hoy en Milán-Cortina, sus segundos Juegos Olímpicos de Invierno. / 8



Foto: AFP

### EXPRESIONES IMPONE LO MEXICANO

Como bailarín principal del American Ballet Theatre, Isaac Hernández lleva a Estados Unidos su sello de mexicanidad. / 22



Foto: Alejandro Aguilera





# Llega la inflación a 3.79% anual en enero

**INEGI.** Componente subyacente sube a 4.52% por el impacto de ajustes fiscales

La inflación en México se ubicó en 3.79 por ciento anual en enero, un dato superior al registrado en diciembre, cuando se situó en 3.69 por ciento anual.

Este nivel fue derivado del alza en el segmento subyacente, particularmente en los precios de bebidas y tabaco, tras los ajustes fiscales que entraron en vigor este año.

La inflación subyacente se aceleró a 4.52 por ciento anual, la mayor en 22 meses, desde marzo de 2024, de acuerdo con los registros del INEGI.

Las mercancías aumentaron en 4.56 por ciento anual desde el 4.30 en diciembre, su mayor lectura desde el último mes de 2023.

En cuanto a alimentos, bebidas y tabaco, la inflación fue de 6.13 por ciento anual.

—Mario Luna / PÁG. 4

## Se aceleran precios

■ Inflación, Var. % anual  
— Índice General  
— Índice Subyacente



113 ANIVERSARIO DE LA MARCHA DE LA LEALTAD

## 'CIVILES Y MILITARES DEBEN VELAR POR LA SOBERANÍA'

**ZÓCALO CAPITALINO.** El general secretario de la Defensa, Ricardo Trevilla Trejo, hizo un llamado a la unidad de todos los mexicanos para afrontar adversidades y riesgos. Estuvo acompañado por la presidenta Claudia Sheinbaum.

### A SOLICITUD DEL GOBIERNO FEDERAL

Empresas mineras regresarán más de 200 concesiones inactivas. **PÁG. 30**

### FRENA MÉXICO ENVÍO DE CRUDO A LA ISLA

Sheinbaum consideró 'injusto' bloqueo a Cuba por parte de EU. **PÁG. 33**

**EXIGE CÁMARA MINERA JUSTICIA.** El hallazgo sin vida de 5 de los 10 ingenieros mineros que trabajaban para Vizsla Silver es una falla grave del Estado. "Es inaceptable", advierte. **Pág. 31**

## Reforma electoral aún no está lista; 'la detallan': Claudia

La reforma electoral aún no está lista, dijo la presidenta Sheinbaum, por lo que habrá que esperar. Por su parte, Ricardo Monreal, líder de diputados federales de Morena, dijo que las negociaciones están atoradas por diferencias

entre las dirigencias nacionales de Morena, PVEM y PT, sobre todo en el tema de la eliminación de los plurinominales y sobre el financiamiento público a los partidos. "A veces avanzan y otras retroceden", dijo. —V. Chávez/D. Benítez / PÁG. 32

8 MIL 104 BAJAS LABORALES

PÁG. 8

## CRECE EMPLEO FORMAL 0.9% ANUAL EN ENERO

En los últimos 12 meses se registró un crecimiento de 197 mil 426 puestos de trabajo: IMSS.

### Puestos de trabajo

■ Variación % anual

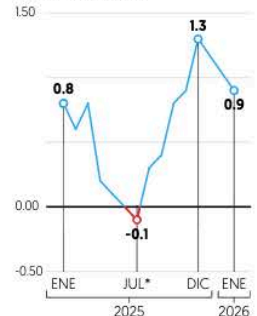

### EXPECTATIVA DE CORTO PLAZO

Expertos ven muy probable que la tasa de Banxico continúe en 7 por ciento. **PÁG. 5**



**EN EL MUNDIAL MÉXICO DEBE GARANTIZAR CONECTIVIDAD Y CIBERSEGURIDAD.** **PÁG. 16**

### CIERRA SECTOR 2025 CON BALANZA POSITIVA DE 576.7 MDD

Bajas exportaciones de ganado achican superávit agropecuario. **PÁG. 10**



### ESCRIBEN

**Jeanette Leyva**  
MONEDA EN EL AIRE / 6

**Gabriel Casillas**  
PERSPECTIVA GLOBAL / 8

**Rafael Cué**  
LA FIESTA ESTÁ VIVA / 23

**Salvador Camarena**  
LA FERIA / 32

**Raymundo Riva Palacio**  
ESTRICTAMENTE PERSONAL / 34



## Estados con más contagios

1 Jalisco	1,245
2 Chiapas	238
3 Cd. de México	120
4 Sinaloa	118

Fuente: SSA

Cifras en número de casos

## CON AMLO EN 2019, INFLEXIÓN EN VACUNAS QUE DISPARÓ SARAMPIÓN

ANTES de pandemia hubo compras insuficientes y tardías de biológicos; en ese año dejaron de inmunizar a 1.5 millones de niños; cobertura hoy sólo ronda 71%. **pág. 3**

1.3 MILLONES DE NIÑOS INTOXICADOS POR PLOMO

**pág. 4**



# La Razón

DE MÉXICO

WWW.RAZON.COM.MX

MARTES 10 DE FEBRERO DE 2026 • NUEVA ÉPOCA • AÑO 17 • NÚMERO 5184

PRECIO \$10.00

### HOY ESCRIBEN

- El Verde **pág. 2**  
**JAVIER SOLÓRZANO**
- Sheinbaum la equilibrista **pág. 6**  
**CARLOS URDIALES**
- "Juntos somos América" **pág. 24**  
**MONTSERRAT SALOMÓN**

## FA REFRENDAN LEALTAD A CSP; PIDEN UNIDAD ANTE ADVERSIDAD

EN EL 113 aniversario de La Marcha de la Lealtad, el general Trevilla dice que sociedad, Gobierno y Fuerzas Armadas son la fortaleza para defender la soberanía nacional. **págs. 6, 7 y 22**

**CLAUDIA** rechaza que haya temas firmados sobre minerales críticos; van por recuperación de 200 concesiones mineras; pide explicar armas del ejército de EU en México.

LA PRESIDENTA, ayer, flanqueada por los secretarios de Defensa y Marina.



### PESQUISAS EN CONCORDIA

# Restos en fosa sí son de los mineros desaparecidos; exige industria seguridad

A. GALLEGOS Y Y. BONILLA

**FGR** confirma que hallaron 10 cuerpos en El Verde; laboran en identificar a 5 más; envían a Zacatecas, Chihuahua, Sonora y Guerrero cadáveres; sector minero exige "garantías efectivas de seguridad"



**HAY** cuatro personas detenidas a las que relacionan con el plagio de los ingenieros mineros.

**Vizsla Silver** se dice "devastada" por trágica muerte de empleados; afirma Rocha que la Fiscalía General de la República atrajo investigación; se indagan las causas, dice la Presidenta **pág. 15**

## Exhiben a interina de Tequila cantando corrido del Mencho

**LORENA** Rodríguez asume alcaldía tras detención de Diego Rivera, acusado de extorsión y ligas con CJNG; en festejo entona "El del Palenque"; inconforma asunción, porque es del grupo de capturados. **pág. 16**

## Rechaza Morena que sea tomadura de pelo reforma de 40 horas laborales

**pág. 11**

## Cuba sin combustible para aviones; Rusia ve situación crítica **pág. 23**



**AEROLÍNEAS** toman previsiones de recarga antes de llegar a la isla; Air Canada suspende vuelos.

**Caliente**  
caliente.mx

CASA DE APUESTAS OFICIAL



CONCACAF CHAMPIONS CUP

DÍA	HORARIO	PARTIDOS FEBRERO	LOCAL	EMPATE	VISITANTE
10	19:00	PUMAS VS SAN DIEGO	-109	+295	+250
10	21:00	TIGRES VS FORGE	-715	+660	+1800
11	19:00	AMÉRICA VS OLIMPIA	-271	+380	+730

ESTOS MOMIOS, FECHAS Y HORARIOS PUEDEN CAMBIAR EN CUALQUIER MOMENTO. CONSULTA LOS ANTES DE METER TU APUESTA.

Si apuestas **\$1,000** a este parlay cobrarías: **\$2,998**

\*SÓLO LOS PREMIOS MÁS ALTOS SE PUEDEN GANAR EN CUALQUIER MOMENTO. LOS GANOS EN CUALQUIER MOMENTO SE PAGAN EN CUALQUIER MOMENTO. LOS GANOS EN CUALQUIER MOMENTO SE PAGAN EN CUALQUIER MOMENTO.

Recibe de regalo\* **\$1,000** SIN DEPÓSITO



**BAJA LA APP EN CALIENTE.MX**





NUEVA ERA / AÑO. 9 / NO. 3159 / MARTES 10 DE FEBRERO DE 2026

\$10

# EL HERALDO

## DE MÉXICO



#FUERZAS ARMADAS

REFRENDAN LEALTAD A LA PRESIDENTA  
Y LLAMAN A LA UNIDAD

P6

FOTO: CHALLENGER COXAM

#CÚPULA

#EN2026

LOS  
LIBROS  
POR VENIR

ESCENA

#BAD  
BUNNYROMPE  
RÉCORD CON  
SHOWEN SB

FOTO: ATP

#CLAUDIASHEINBAUM

# RECUPERA EL ESTADO 200 CONCESIONES MINERAS

LA PRESIDENTA DIJO QUE SERÁN REGRESADAS AL GOBIERNO DE FORMA VOLUNTARIA LAS QUE ACTUALMENTE SE ENCUENTRAN INACTIVAS O SUBUTILIZADAS. SUBRAYÓ QUE CON ESTA ENTREGA NO SE ESTÁ INCURRIENDO EN NINGÚN ACTO DE AUTORIDAD

POR FERNANDA GARCÍA Y CARLOS NAVARRO / P4



**Caliente**  
caliente.mx

CASA DE APUESTAS OFICIAL



DÍA	HORARIO	PARTIDOS FEBRERO	LOCAL	EMPATE	VISITANTE
10	19:00	PUMAS VS SAN DIEGO	-109	+295	+250
10	21:00	TIGRES VS FORGE	-715	+660	+1800
11	19:00	AMÉRICA VS OLIMPIA	-271	+380	+730

ESTOS HORARIOS, FECHAS Y HORARIOS PUEDEN CAMBIAR EN CUALQUIER MOMENTO. CONSULTARLOS ANTES DE HETER TU APUESTA.

Si apuestas \$1,000 a este parlay cobrarías: \$2,998

\*MOLDO: SOLO PARA NUESTROS CLIENTES. PROMOCIÓN SOLO PARA NUESTROS CLIENTES. LOS RESULTADOS DE LAS APUESTAS SON DETERMINADOS POR NUESTRO SISTEMA DE CÁLCULO. LEER REGLAS Y CONDICIONES DE USO EN LA PÁGINA DE APOYOS.

Recibe de regalo\*

\$1,000

sin depósito



Baja la app en

Google Play







METRÓPOLI

PAG. 15

## Edomex pone en marcha filtros contra sarampión en escuelas

Para prevenir, detectar y atender de manera oportuna posibles casos de sarampión en planteles educativos, el Gobierno del Estado de México emitió recomendaciones dirigidas a autoridades escolares, personal educativo y comunidad estudiantil, las cuales entraron en vigor a partir de este lunes.



NACIONAL

PAG. 10

## Tratado Guadalupe Hidalgo y la venta de la Mesilla

(Parte 2)

- *El tratado provocó un agrio enfrentamiento en el Congreso mexicano, donde liberales y conservadores se echaron en cara sus mutuos errores*



# "Lealtad ante adversidades que pongan en riesgo al país", pide General Trevilla

• Durante la conmemoración de la Marcha de la Lealtad, el titular de Defensa reafirmó el compromiso de las Fuerzas Armadas de seguir caminando junto a la Jefa del Ejecutivo federal



La Presidenta y Comandanta Suprema de las Fuerzas Armadas, Claudia Sheinbaum, encabezó la ceremonia por el 113 Aniversario de la Marcha de la Lealtad. PAG. 5 / Fotos: Adrián Contreras



MUNDO

PAG. 21

Bad Bunny dio un revés, pero no a EU, sino a Trump y MAGA



El presidente de Estados Unidos reaccionó con disgusto al espectáculo de medio tiempo en el Super Bowl

NACIONAL

PAG. 12

Inflación durante enero se acelera al 3.79%, reporta Inegi

NACIONAL

PAG. 7

SRE pide indagar detención de ICE que dejó fracturas en el cráneo a mexicano

Alberto Castañeda Mondragón, migrante mexicano de 31 años, denunció que fue severamente golpeado por agentes del Servicio de Inmigración y Control de Aduanas de Estados Unidos, durante su arresto en St. Paul, Minnesota.

## LA ESQUINA

La Marcha de la Lealtad 2026 ha marcado un hito histórico: Una mujer, en la tradicional foto de este día, aparece escoltada por los mandos de las fuerzas armadas mexicanas. Es una imagen que este país ya se merecía, pues remarca la lealtad al tiempo que muestra los ánimos de que la equidad se haga cada vez más palpable

OPINIÓN

Rafael Cardona  
Cristalazo- P3

Francisco Báez  
Empedrado- P4

Jorge Gaviño  
El circo global del Super Bowl- P17



# DIARIO DE MÉXICO

MARTES  
10 DE FEBRERO DE 2026  
AÑO 76  
NÚM. 19527  
CIUDAD DE MÉXICO  
\$5.00

MI NACIÓN / 2

Continuará ayuda  
humanitaria a Cuba,  
advierte Sheinbaum



0742832512824

## Hallan 10 cuerpos, cinco son de los mineros: FGR

● Tras dos días de no dar informes sobre los restos humanos hallados en un predio en Concordia, Sinaloa, la Fiscalía General de la República precisó que algunos de estos pertenecen a los mineros desaparecidos.

● Las autoridades federales corroboraron la recuperación de una decena de cuerpos en el sitio y confirmaron la identidad de cinco mediante varios análisis periciales, pero no revelaron los nombres. **MI NACIÓN / 4**



EN ESCUELAS MEXIQUENSES

### ALUMNOS VUELVEN A USAR CUBREBOCAS

A partir de ayer, el uso de las mascarillas es obligatorio en las escuelas del Estado de México para prevenir el contagio de sarampión y otras enfermedades entre los estudiantes, según lo anunciado por la Secretaría de Salud estatal, que además recomendó, la instalación de filtros sanitarios y vacunarse. **METROPOLITANO / 22**

MI NACIÓN / 3

Repunta inflación  
en enero a 3.79%;  
cigarros lo más caro



MI CIUDAD / 6

Denuncian "horror  
y traición" en caso  
de "franciscanitos"





CDMX

**Robo de animales, delito impune**  
Pese a que el robo de animales de compañía es un problema creciente en la capital y existen iniciativas legislativas para frenarlo, no hay detenidos ni sanciones contra los responsables

18



REPORTERÍA  
**Indigo**  
CINCO DÍAS

EDICIÓN MÉXICO  
No. 3410: MARTES 10 DE FEBRERO 2026  
reporteindigo.com

INDIGONOMICS

**Continúa 'Mentes en Acción'**

La apuesta del Instituto Mexicano de la Propiedad Industrial y de la Secretaría de Economía para impulsar a las innovaciones mexicanas será darle continuidad a la plataforma que ha vinculado a emprendedores e inventores con inversionistas

30



# RETOMAN RITMO LEGISLATIVO, CON PENDIENTES

La Cámara de Diputados retomará sus sesiones este 10 de febrero con reformas clave para este periodo, pero también con 3 mil 500 iniciativas que han quedado sin discutir y en medio de agendas legislativas divididas

12

**Haz match con tu próximo auto.**

Con AutoMatch compra tu seminuevo entre particulares de una manera totalmente segura.

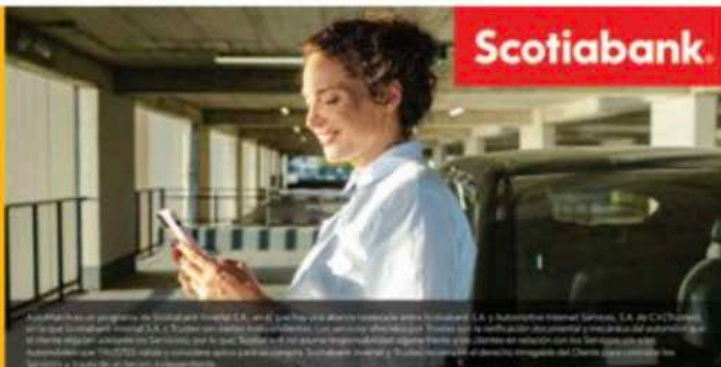

**Scotiabank**

AutoMatch es un programa de Scotiabank Inmobiliaria S.A. de CV, que funciona a través de una plataforma en línea que conecta a compradores y vendedores de vehículos. Scotiabank Inmobiliaria S.A. de CV es una institución financiera autorizada por la Secretaría de Economía y la Secretaría de Hacienda y Crédito Público. El uso de AutoMatch implica la aceptación de los términos y condiciones de uso que se encuentran en el sitio web de AutoMatch. Scotiabank Inmobiliaria S.A. de CV no es responsable de la información contenida en este anuncio. La información contenida en este anuncio es solo para fines informativos y no constituye una oferta de servicios financieros. Scotiabank Inmobiliaria S.A. de CV no es responsable de la información contenida en este anuncio. La información contenida en este anuncio es solo para fines informativos y no constituye una oferta de servicios financieros. Scotiabank Inmobiliaria S.A. de CV no es responsable de la información contenida en este anuncio. La información contenida en este anuncio es solo para fines informativos y no constituye una oferta de servicios financieros.



**EL SARAMPIÓN!**  
CENTROS DE VACUNACIÓN  
CONTRA EL SARAMPIÓN



Escanea el código QR y  
ubica tu centro de vacunación

# Ubicación de **módulos** de **vacunación** en **CdMx**

MARTES 10 DE FEBRERO 2026

P. 6

# unomásuno

10

Pesos

**CRÍTICO Y VERAZ**

**Nacional**



www.unomasuno.com.mx



@unomasunomx



unomasunoMXoficial



Presidente Editor: Dr. Naim Libien Kauí

Directora General: Dra. Karina A. Rocha

Año XLVII NÚMERO 16790

*De mina ubicada en Concordia, Sinaloa*

## Identifican **cadáveres** de **10 mineros secuestrados**



P. 4

**Lorena Rodríguez**, la  
nueva **alcaldesa interina**  
de **Tequila, Jalisco**



P. 3

En enero  
**Inflación**  
en **México** sube a **3.79 %**



P. 5

Ahora, **hackeo** a **SHF**,  
con implicaciones en  
mercado de vivienda



P. 9



CDMX

INEFICAZ SEPARACIÓN DE BASURA POR CAMIONES VIEJOS 10

EN AZCAPOTZALCO

# NANCY COMPRA A SOBRECOSTO

● La adquisición de insumos médicos, de urgencias, curación y productos odontológicos presentan aumentos; en algunos casos, de hasta 100% 9

FOTOS DE PORTADA: ESPECIAL



\$7.00

• NO. 4719  
• AÑO 16ENCUENTRA  
TU EDICIÓN  
COMPLETA AQUÍREVISARÁ CLAUDIA  
EL INGRESO DE  
MUNICIONES  
FABRICADAS PARA  
EJÉRCITO DE EU  
MÉXICO 3

diario

# BASTA!

MARTES  
10 DE FEBRERO  
DE 2026

EN SU PRIMER AÑO DE MANDATO EN TABASCO

## SIMULÓ ADÁN LA COMPRA DE MUNICIONES

AUDITORÍA FEDERAL ANALIZÓ GASTOS DE RECURSOS ASIGNADOS PARA SEGURIDAD; ADQUISICIÓN NO CONTÓ CON FACTURA, EVIDENCIA FÍSICA NI SE REINTEGRÓ EL DINERO PÚBLICO MÉXICO 6



VECINOS DE LA MH BLOQUEAN CALLES

Van contra privatización  
del Parque Lira CDMX 11

CON APENAS CRECIMIENTO  
DEL 1% DE MILITANTES

Quema PAN 43 mdp  
en publicidad MÉXICO 5

EN ADQUISICIÓN DE PATRULLAS Y  
EXTORSIÓN A COMERCIANTES

Irregularidades en  
BJ con Mendoza  
CDMX 8

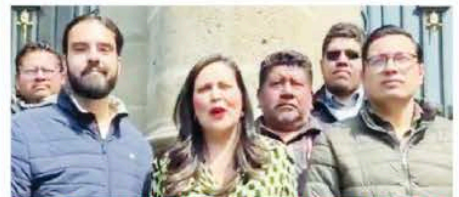

ACUSA SHEINBAUM AUTORITARISMO EN CUAUHTÉMOC

Impide Alessandra regreso de  
concejal MÉXICO 2 Y CDMX 12