



Portadas Nacionales

14 de mayo 2026



IZTAPALAPA



La fractura se registró en un ducto del Tanque Cerro de la Estrella, que provocó inundaciones en Los Reyes Cuitláhuac, y llegaron hasta Avenida Tláhuac.

Se queda sin agua la mitad de Iztapalapa

ALEJANDRO LEÓN

La megafuga de agua potable que se registró ayer por la mañana en Los Reyes Cuitláhuac provocará afectaciones en el suministro del líquido a la mitad de los habitantes de Iztapalapa. De acuerdo con la Alcaldesa Aleida Álvarez, cerca de un millón de personas —de un total de un millón 835 mil— verán una reducción en el suministro durante el tiempo en que se lleven a cabo los trabajos de reparación que, se estima, sea de aproximadamente 36 horas. Luego de que se abrió una oquedad para la reparación de la ruptura de la

tubería de 36 pulgadas de diámetro, por la noche, el torrente se reactivó sin embargo, autoridades señalaron que se liberaba la reserva de líquido para facilitar las labores. La Secretaría de Gestión Integral del Agua (Se-giagua) indicó que esta tubería tenía más de 60 años en operación. Debido al nivel que alcanzó el líquido, varios vehículos quedaron varados, además de que una primaria cercana fue desbordada. La demarcación prevé cesar 320 viviendas, de las cuales, estima que al menos 80 fueron perjudicadas.

CIUDAD

JARDINES DEL PEDREGAL

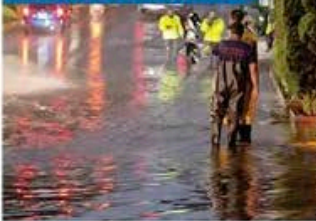

GAM



'BIENVENIDA LA LLUVIA Y EL MUNDIAL'

SELFRÉ VELAZCO

A pesar de los estragos registrados esta semana con motivo de las intensas lluvias en la CDMX, la Jefa de Gobierno, Clara Brugada (Morena), consideró que la Capital está preparada para afrontar las precipitaciones, incluso durante el Mundial de Fútbol. Reconoció que si bien se prevé que las lluvias más fuertes se registren entre mayo y junio —cuando arrancará el certamen— hay coordinación de las autoridades para enfrentarse. "Vamos a recibir bien el

Mundial, sí con mucha lluvia, pero eso no va a significar problema para llevar a cabo el Mundial. Así que bienvenidas las lluvias, bienvenido el Mundial y bienvenido el trabajo de la coordinación de los tres niveles de Gobierno", resaltó la Mandataria. Brugada sostuvo que para acondicionar la infraestructura hidráulica para esta temporada atípica de lluvias, se destinó un monto de 3 mil 360 millones de pesos en 180 obras de drenaje con las que se pretende mitigar y prevenir inundaciones.

LA MONEDA, EN EL AIRE

Con polémica incluida, Cruz Azul vino de atrás en par de ocasiones para igualar con Chivas, pero está obligado a ganar en Guadalajara para avanzar a la Final, el próximo sábado.



JUEVES 14 / MAYO / 2025 CIUDAD DE MÉXICO 46 PÁGINAS, AÑO XXXIII NÚMERO 11,815 \$ 30.00

REFORMA
CORAZÓN DE MÉXICO

Bajan de estable a negativa la perspectiva de sus calificaciones

Arrastran a México Pemex y CFE.- S&P

Advierten que apoyo de 4T a paraestatales agravaría en el País situación fiscal

RICARDO CARRILLO

Después de que S&P Global Ratings bajó de estable a negativa la perspectiva de la calificación de México, ahora hizo con Pemex y la CFE, así como con sus empresas subsidiarias.

S&P rebajó a negativa la perspectiva de las notas de las empresas energéticas estatales, las cuales actualmente se encuentran en BBB para los dos casos.

"Revisamos nuestra perspectiva de calificación de estable a negativa para la empresa estatal Petróleos Mexicanos y sus subsidiarias (PMI Trading, DAC, PMI Norteamérica, Mex Gas Supply y Deer Park Refining LP), así como para la Comisión Federal de Electricidad, su subsidiaria CFE International LLC y CFE Fibro E", anunció al emitir su acción crediticia.

"Las perspectivas negativas reflejan la de la calificación soberana e indican que podríamos rebajar nuestras calificaciones en los próximos 12 a 24 meses si tomáramos una medida similar para México", advirtió.

Para S&P, el esperado apoyo gubernamental continuo y sustancial a Pemex y CFE en un escenario de dificultades financieras podría seguir agravando la rigidez fiscal de México.

"Pemex recibió aproximadamente 69 mil 800 millones de dólares en apoyo

Sube robo de gas

BENITO JIMÉNEZ

Entre las múltiples afectaciones a Pemex está el robo de gas LP, el cual se disparó en los últimos seis años en un 377 por ciento, de acuerdo con cifras oficiales.

Mientras en 2020 la pérdida reportó 89 mil 199 toneladas robadas, en 2021 subió a 140 mil 279; en 2022 a 194 mil 507; en 2023 bajó a 179 mil 40, pero en 2024 creció a 337 mil 50 y en 2025 alcanzó su pico con 425 mil 740 toneladas.

Entre enero y febrero de 2025 Pemex reportó alrededor de 26 mil toneladas ordenadas del gasoducto.

El crimen organizado obtuvo en 2025 por el robo de gas LP ganancias de 23 millones de pesos diarios, sin que exista claridad sobre su persecución penal.

Datos oficiales de Pe-

FUGA SIN CONTROL 425,740



Toneladas de gas LP robadas en los últimos seis años. Fuente: Pemex

mx solicitadas vía Transparencia, revelan que el robo se concentró totalmente en el ducto que va de Cactus, Chiapas, a Guadalajara, que es la columna vertebral de la distribución de gas del País, donde robaron los 425 mil 740 toneladas de LP durante 2025.

Con un precio prome-

dio de 19 pesos por kilo, el valor comercial del combustible robado asciende a 8 mil 80 millones de pesos.

Aunque Pemex valió oficialmente las pérdidas no operativas de ese ducto en 4 mil 261.7 millones de pesos, el valor comercial del gas LP desviado prácticamente duplica esa cifra.

gubernamental entre 2019 y 2025, y la Administración de la Presidenta Sheinbaum ha estado implementando diferentes mecanismos para ayudar a la empresa.

"Sin embargo, el perfil crediticio individual (SACI) por sus siglas en inglés) de Pemex se mantuvo en CCA+, lo que refleja nuestra convicción de que su estructura de capital es insostenible, dada su débil liquidez y alto apalancamiento", explicó.

El martes, la agencia revisó a la baja la perspectiva crediticia de la calificación soberana del País, argumentando un bajo crecimiento económico, resultados fiscales persistentemente débiles, el riesgo de un aumento de la deuda pública mayor de lo esperado y una mayor carga de intereses.

S&P modificó la perspectiva de México, pero confirmó la calificación en BBB, sin dos escalones por encima

del grado especulativo. En su comunicado de acción crediticia del País, dijo que prevé que todas las amortizaciones de la deuda de Pemex se financiarán con transferencias del Gobierno federal.

"Los deficientes resultados operativos de Pemex tendrían llevar al Gobierno a dar más fondos para cubrir futuras pérdidas financieras, lo que ampliaría el déficit fiscal", alertó.

'SOCIOS, NO RIVALES', PIDE CHINA A EU

REFORMA / CAIPE

BEIJING.- El Presidente Xi Jinping llamó a Donald Trump a evitar la confrontación entre China y Estados Unidos, durante la apertura de su encuentro, en un mensaje centrado en la cooperación económica.

Ante delegaciones de ambos países y empresarios, Xi planteó que China y EU en-

frentan una decisión histórica sobre el rumbo de su relación.

"La cooperación beneficia a ambos y la confrontación nos perjudica. Debemos ser socios, no adversarios, propeñar juntos", planteó el chino.

Trump estuvo con delegados personales hacia Xi Jinping y aseguró que la relación bilateral atraviesa uno de sus mejores momentos. "Usted es



un gran líder. A veces a la gente no le gusta lo que lo digo, pero lo digo de todos modos porque es verdad", manifestó. El estadounidense presumió la delegación de empre-

sarios que lo acompañaba en busca de inversiones comerciales con China. "Esperan con ansias hacer negocios, y será totalmente recíproco de nuestra parte", ofreció Trump.

Matan a dirigente morenista en Chihuahua

REFORMA / STAFF

CHIHUAHUA.- Lucio Guadalupe Mora Avalos, dirigente de Morena en Valle de Allende, a unos 255 kilómetros de la capital estatal,

fue asesinado en un ataque armado.

La morenista de 53 años, quien también era maestra de una escuela de preescolar, fue atacada la noche del martes cuando llegaba a su casa en la Colonia Nicolás Fernández, de esa localidad.

Su esposa, Manuel Bailón Cerecotes, resultó gra-

vemente herido durante el atentado y fue trasladado de urgencia a un hospital.

El Municipio de Valle de Allende es gobernado por el morenista Rafael Páez.

Tras el ataque, la presidenta nacional de Morena, Ariadna Montiel, lamentó el crimen y criticó la inseguridad en Chihuahua.



Lucio Mora Avalos

Indaga FGR a Fiscalía estatal

ABEL BARRAJAS

La FGR indaga a autoridades de Chihuahua por presuntamente haber invadido la competencia federal, al perseguir delitos de delincuencia organizada y celebrar tratos con otro país, en el caso del narcobolaboratorio descubierto el mes pasado con el apoyo

de agentes de la CIA. En un comunicado, la dependencia federal explicó que al combatir a narcobolaboratorios "es competencia exclusiva de la Federación".

Actuó además que la Fiscalía estatal no les entregó indicios, ni las sustancias, ni el inmueble intervenido, es decir, la cadena de custodia.





EL UNIVERSAL

EL GRAN DIARIO DE MÉXICO

Año 109, Número 35628 CDMX, 36 págs.

IMAGEN DEL DÍA

CONVIERTE BRUGADA LA CDMX EN AJOLOTLILÁN

De cara al arranque del Mundial de Fútbol, ajolotes morados se han expandido en puentes peatonales, luminarias, bajo-puentes y el transporte público. Para especialistas, la "ajolotización" carece de una estrategia de imagen urbana y consideran que lo importante es atender la movilidad, más allá de colores.



SHEINBAUM VE CONJURA DETRÁS DEL CIAGATE

—SALVADOR CORONA, PEDRO VILLA Y CAÑA Y MANUEL ESPINO

Al negar que agentes de la CIA operen en el país, la Presidenta acusó una campaña impulsada por medios de comunicación (CNN y *The New York Times*), funcionarios de EU y sectores de la derecha internacional, que apuestan al fracaso de su gobierno con "construcciones mentirosas" y "ficciones del tamaño del universo". Dijo que sólo están acreditados funcionarios con permisos definidos. La FGR indaga a autoridades de Chihuahua para determinar si invadieron atribuciones federales.

DESBANCO AL PAN PAS, el otro partido que llevó a Rocha a la gubernatura

Nació de la aspiración política de Héctor Melesio Cuén por llegar a ser gobernador. En 2021 fue el único aliado de Morena.

ANTES DE PEDIR LICENCIA Intentó blindar sus finanzas mediante iniciativa

Rocha buscó complicar el acceso a la información respecto al gasto ejercido. Organizaciones exhibieron retrocesos de la propuesta.

El dato
La Presidenta subrayó que mantendrá la cooperación con EU, pero que el límite es el respeto y la defensa de la soberanía.



Raúl, El Pullo, dice que a sus 15 años ya ha matado a varios.



Fernanda forma parte de la Policía Comunitaria.

Raúl y Fernanda, hijos de la violencia criminal en Michoacán

Mientras uno se considera sicario, la otra joven apoya a su comunidad

—CARLOS ARRIETA
Corresponsal

Coahuayana.— La opción de futuro para muchos jóvenes que crecen en zonas de violencia en Michoacán puede ser unirse a grupos criminales; otros deciden trabajar por su comunidad. En estos extremos de vida están Raúl y Fernanda.

Él fue reclutado a los 12 años por el crimen en Aguililla, en la Tierra Caliente. Le atrajeron las motos, las armas y, sobre todo, los 3 mil pesos semanales que le prometieron, una cantidad de dinero que, dice, nunca pensó tener. A sus 15 años se reconoce como sicario.

Ella es de Coahuayana, en la región de la Sierra-Costa. Su familia es parte de la Policía Comunitaria, a la que ella se unió al cumplir 18 años.

Su objetivo en la vida es estudiar psicología porque ha visto cómo la violencia afecta a las personas de su comunidad.

30

ADOLESCENTES están sujetos a proceso penal en la Fiscalía General del Estado de Michoacán.

Aumenta cobertura positiva de la Presidenta; economía, tema más mencionado

CIP
PRESENCIA
MEDAÚCA
ABRIL 2026



SIMIFINALES

Vibrante empate en el partido de ida

Gran Análisis 22

ESPIRITU LIBRE
Ana Martín llega a 80 años como rebelde

—Enocéfalos A26

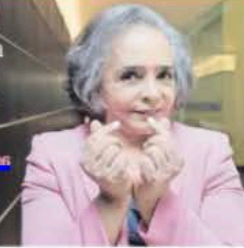

VIDA DE NOVELA
Un libro a Mimi Derba, estrella olvidada

La escritora Ana Romero publica la historia de la primera directora del cine mexicano, cuya vida estuvo rodeada de críticas y chismes.



La Jornada

DIRECTORA GENERAL: CARMEN LIRA SAADE
DIRECTOR FUNDADOR: CARLOS PAYÁN VELVER

JUEVES 14 DE MAYO DE 2026 // CIUDAD DE MÉXICO // AÑO 42 // NÚMERO 15027 // Precio 10 pesos



▲ A su llegada a Pekín, el mandatario estadounidense, que viajó con directivos de empresas tecnológicas, como Elon Musk y Tim Cook, se reunió con su homólogo chino, a quien dijo: "es un honor estar contigo; es un honor ser tu amigo". Foto Afp

“La relación será mejor que nunca”, promete el magnate

Evitar choque entre China y EU, advierte Xi Jinping a Trump

- Ser socios en lugar de rivales, el ofrecimiento del mandatario asiático
- Se mantienen alejados en temas espinosos como Taiwán e Irán

AP, AFP, REUTERS, XINHUA Y THE INDEPENDENT / P 20

Restituirán bases mixtas de Ejército y GN

Crean corredor seguro para el envío de apoyos a desplazados de Chilapa

- Autoridades dialogan con lugareños a fin de devolver la paz a la Montaña Baja de Guerrero

SERGIO OCAMPO, CORRESPONSAL, Y REDACCIÓN / P 24



▲ Rosa Icela Rodríguez, titular de SG, y la gobernadora Evelyn Salgado acudieron a Alcozácán y Coatzingo. Foto Gobernación

Determinará la FGR quién violó la ley por presencia de agentes estadounidenses en operativo: Sheinbaum

- Renuncia fiscal de Operaciones Estratégicas y Antisecuestro de Chihuahua debido a su probable responsabilidad en el caso
- Morena se confronta en la Permanente con la oposición; se acusan de "entreguistas" y de "protectores" de criminales
- Califica la Presidenta de "ficciones" y "sensacionalistas" las notas de CNN y NYT sobre la operación de la CIA en el país
- Detrás de las publicaciones hay sectores interesados en deteriorar la relación con el vecino del norte, dice

A. MUÑOZ, A. SÁNCHEZ, A. BECERRIL, E. MÉNDEZ Y J. ESTRADA / P 3 Y 4

Congresistas demandan detener los planes bélicos contra Cuba

- Más de 30 legisladores envían carta a los secretarios de Guerra, Estado y Seguridad Interna; exigen también levantar las sanciones
- Mientras otros buscaban registrar la "inminente caída" de la revolución, Luis Hernández y Jair Cabrera dan en un libro testimonio de la resistencia

D. BROOKS, J. CASON Y A. SÁNCHEZ / P 7 Y 18

Confía Hacienda en convencer a S&P de devolver a México la perspectiva estable

- Según Standard and Poor's, el PIB creció sólo 0.9% en seis años, lo que se ha vuelto una limitante para mejorar el perfil crediticio
- También baja la calificación de Pemex, CFE y de tres entidades panistas, Querétaro, Guanajuato y Aguascalientes, así como de NL

DORA VILLANUEVA / P 14 Y 15

YA ESTÁN EN LA FINAL

Shakira, BTS y Madonna serán los protagonistas del primer show de medio tiempo en una final de la Copa del Mundo, el cual se realizará el próximo 19 de julio en el Estadio Nueva York-Nueva Jersey, anunció Chris Martin, vocalista de Coldplay y curador del show.



E FALTAN 28 DÍAS

DINERO

Celebran con oro y plata

El Banco de México presentó 12 monedas conmemorativas de la Copa del Mundo, en oro, plata y bimetalicas de cuño corriente.



ADRENALINA

FIFA, lista para saque inicial /4

Fotos: AFP, Reuters y Especial



HITO DIPLOMÁTICO

Foto: Reuters

EU Y CHINA: SOCIOS, NO RIVALES

En una cumbre en Pekín, los presidentes Donald Trump y Xi Jinping ofrecieron desescalar tensiones y buscar una relación de socios estratégicos. Estados Unidos busca el apoyo del gigante asiático para frenar la crisis en Irán. /20

HALLAN LABORATORIO

Caen cuatro mexicanos en narcogranja en África

AFP

JOHANNESBURGO. — La policía de Sudáfrica desmanteló un laboratorio de metanfentanina valuado en 15 millones de dólares y arrestó a 11 sospechosos, incluidos cuatro mexicanos.

El operativo ocurrió en una granja de Swartburg, a 170 kilómetros al noroeste de Johannesburgo, que fingía ser un refugio de safari. Ahí se hallaron químicos, residuos de droga y una planta de procesamiento de oro.

Sudáfrica es un importante centro de tránsito de drogas, impulsado por su geografía y sus vínculos con el comercio mundial.

PRIMERA | PÁGINA 12

COMUNIDAD

Iztapalapa, bajo el agua por megafuga

La ruptura de una tubería de 60 años de antigüedad en Los Reyes Cuahuacán anegó viviendas, escuelas y negocios. / 17



Foto: Reuters

FUNCIÓN

CON CANNES A SUS PIES

Cobijado por Gael García Bernal, Alfonso Cuarón y su familia, Diego Luna presentó en el festival *Cienza en la boca*, su nuevo trabajo como director.



Foto: AFP

FUNCIÓN

AJOLOZAN A U2

La banda no se dejó intimidar por Tlaloc y regresó al Centro Histórico para grabar el video de su próximo sencillo. La jefa de Gobierno les regaló figuras de ajolotes. / 2



Foto: Cuartocero

ADRENALINA

COLOSO DE EMOCIONES

Con un empate 2-2, Cruz Azul y Chivas dejaron todo por definir, en el último juego del Estado Banorte previo a su entrega a la FIFA rumbo al arranque de la fiesta mundialista.



Foto: Mexsport

EXPRESIONES

CAZADORES DEL GENOMA

David Klennerman, Shankar Balasubramanian y Pascal Mayer ganaron el Premio Princesa de Asturias de Investigación Científica por su forma de secuenciación del ADN. / 22



Fotos: Tomadas de Fundación Princesa de Asturias



EXCELSIOR

Pascal Beltrán del Río 2
Ciro Gómez Leyva 4
Leo Zuckermann 9
Adrián Rueda 19

ENCUENTRO CON DIPUTADOS

Aplazar elección judicial ahorraría dos mil mdp: INE

AL REALIZARLA el mismo día de los comicios, en 2027, costaría ocho mil mdp; por separado, el costo sería de seis mil mdp, afirman consejeros electorales; piden cambiar fecha

POR IVONNE MELGAR

Posponer la elección judicial para que no sea concurrente con los comicios de 2027 permitiría un ahorro de dos mil millones de pesos, afirmó la presidenta del INE, Guadalupe Taddé.

La funcionaria explicó que, de no modificarse la fecha, ambas jornadas costarían, en conjunto, 21 mil millones de pesos. De este total, ocho mil millones de pesos serían de la elección judicial mientras que, por separado, su costo bajaría a seis mil millones.

Los 11 consejeros electorales sostuvieron un encuentro con el coordinador de la banca de Morena, Ricardo Monreal. Los integrantes del Consejo General del INE advirtieron complejidades normativas, operativas y

logísticas que impactarían la planeación de realizar ambos comicios a la vez. Alertaron que la simultaneidad afecta la integración de órganos, la capacitación y la distribución de materiales, lo que compromete el desarrollo de la jornada.

Ricardo Monreal, también presidente de la Junta de Coordinación Política de la Cámara de Diputados, afirmó que será hasta el próximo lunes o martes cuando se decida si se aprobaría la reforma constitucional que contiene la postergación solicitada, después de recibir la opinión de la Consejería Jurídica de Presidencia.

Los tiempos legales exigen que cualquier cambio electoral se concrete antes del próximo 3 de junio.

PRIMERA | PÁGINA 2

Firme, alianza de 4T; endurece filtros para candidatos

Morena, PT y PVEM pactaron ir en coalición para 2027 con el fin de retener la mayoría calificada en San Lázaro y ganar 17 gubernaturas, reforzando medidas contra el crimen organizado.

Los primeros filtros de selección para aspirantes a candidatos de la 4T serán las encuestas y cartas de no antecedentes penales federales, dijo Citlali Hernández, presidenta de Elecciones de Morena.

— Ximenes Mejía
PRIMERA | PÁGINA 6

AUTO MEXICANO

OLINIA CALIENTA MOTORES

La presidenta Claudia Sheinbaum anunció que el prototipo final del vehículo eléctrico Olinia será presentado físicamente el próximo 7 de junio. / 4



Foto: Especial

RESUELVEN TEMAS ÁLGIDOS

Perfilan T-MEC para 16 años más

POR LINDSAY H. ESQUIVEL

México y Estados Unidos han resuelto temas críticos en aranceles, migración y seguridad, lo cual perfila una extensión del T-MEC por 16 años más, aseguró Pedro Casas, director de AmCham México.

Gracias a las reuniones entre los gobiernos mexicano y estadounidense se han quitado de la mesa muchos de los temas álgidos que a principio de año estaban ahí, "como son

todo este tema de las barreras no arancelarias, los temas económicos, los temas de seguridad y de migración", dijo el directivo.

Casas Alariste también expuso que en las últimas conversaciones se propuso que México tenga un trato preferencial en aranceles, que se extienda la duración del tratado comercial entre México, Estados Unidos y Canadá cuanto antes, como elemento de certidumbre para la

inversión, y que se trabaje en la integración vertical de la región para nivelar la balanza comercial y robustecer la resiliencia económica.

Asimismo, señaló que el tratado se mantendrá trilateral. Explicó que la reunión entre Donald Trump y Xi Jinping será crucial para México, pues China es el cuarto factor en la ecuación comercial debido a los aranceles impuestos por Norteamérica.

DINERO



Jorge Zepeda Patterson
"Claudia, Ariadna y
Citlalli quieren algo más
que un nuevo PRI" - P. 12



Regina Reyes-Heroles
"La angustia económica
va más allá de Medio
Oriente" - P. 18



Carlos Tello Díaz
"Cada época histórica
tiene su Fausto, decía
Kierkegaard" - P. 6

Chilapa. Rosa Icela anuncia corredor seguro para alimentos, medicinas e insumos de primera necesidad, además de apoyos del Bienestar y reposición de las bases de operaciones de Ejército y Guardia en el sitio

Programas sociales y resguardo militar a *narcozona* guerrerense

ROGELIO AGUSTÍN Y PEDRO DOMÍNGUEZ
La secretaria de Gobernación, Rosa Icela Rodríguez, y la mandataria de Guerrero, Evelyn Salgado, se reunieron con las familias desplazadas de las comu-

nidades de Tula, Xicotlán y Acahuetlán, en Chilapa, donde les ofrecieron diversos apoyos sociales y un corredor de ayuda, más una promesa: "no las vamos a dejar solas". PÁGS. 4 Y 5

Perfil del líder criminal
Celso Ortega, *Ardillo Mayor*, manda en diez municipios
EQUIPO MILENIO - PAG. 6

Inzunza suma tercera falta
Cruzan más ataques el PAN y guindas por Maru Campos
EQUIPO MILENIO - PÁGS. 7 Y 8

Pemex Santa Catarina
Túnel conectaba terminal para *huachicolear* en NL
XAVIER JIMÉNEZ - PAG. 9



Con seguridad de militares, Rosa Icela Rodríguez y Evelyn Salgado encabezaron un acto con desplazados en Chilapa. ESPECIAL

Se impone el Verde a la 4T con la norma del nepotismo

ARMANDO MARTÍNEZ, CDMX

Las dirigencias nacionales de Morena, Partido Verde Ecologista de México y el Partido del Trabajo refrendaron su intención de competir juntos en 2027, con el método de selección de abanderados por encuesta, pero dejaron abierta la puerta a que cada uno pueda ir solo dada "la complejidad" de las relaciones entre partidos. PAG. 10



Definiciones rumbo a 2027
Puro, 69% de gobernadores que ha postulado Morena

RIVELINO RUEDA - PAG. 11

RESPONSABLE



P. 34-35

Ligüilla. Con un penal dudoso, Cruz Azul saca empate a 2 con Chivas

Hacienda confía en su plan para revertir la perspectiva negativa que divulgó S&P

FERNANDA MURILLO, CDMX

Pocas economías, si acaso alguna, lograron lo que México el año pasado, expuso el titular de Hacienda, Edgar Amador. PAG. 16

Acuerdo preliminar
Ayudan a agro y pymes para agilizar exportación a la UE

G. SORIANO Y F. MURILLO - PAG. 17



Es pronto para bajar la guardia por hantavirus

Un estudio de 2018 refuta a la OMS, que desde ya descarta una pandemia como la de covid
THE NEW YORK TIMES - PÁGS. 26 Y 27

DONALD Trump y Xi Jinping, ayer, en Pekín. Foto: Reuters



Trump y Xi se encuentran en medio de tensiones y disputas acumuladas

LOS PRESIDENTES de Estados Unidos y China inician reunión histórica en Pekín; la crisis en Irán y otros desencuentros comerciales y geopolíticos enmarcan cita de dos días que puede definir rumbos globales. **pág. 24**



La Razón

DE MÉXICO

WWW.RAZON.COM.MX

JUEVES 14 DE MAYO DE 2026 • NUEVA ÉPOCA • AÑO 17 • NÚMERO 5263

PRECIO \$10.00

HAY MUCHA GENTE PUESTA DE ACUERDO, SEÑALA

Grupos dentro y fuera del país apuestan a mala relación con EU e intervención: CSP

YULIA BONILLA

La Presidenta reprueba notas de medios estadounidenses que refieren operación de la CIA en México para eliminar objetivos; es construcción mentirosa y ficción del tamaño del universo, refiere **pág. 3**

Insiste en que derecha internacional busca el fracaso del Gobierno; ante esa propaganda, cabeza fría; expondrá solicitudes de extradición de México en las que Estados Unidos ha pedido pruebas

LA MANDATARIA, ayer, en Palacio Nacional.



HAY permisos para agencias de EU que están perfectamente marcadas por la Constitución y la Ley de Seguridad Nacional. Sus permisos están perfectamente definidos y trabajan principalmente vinculadas con la Embajada"

CLAUDIA SHEINBAUM
Presidenta de México

CASO CHIHUAHUA: SUMA FGR A INVESTIGACIÓN INVASIÓN DE COMPETENCIAS FEDERALES

A ACUSACIÓN se agregan posible transgresión a Ley de Salud y a conducción de política exterior; indagatoria, tras destrucción de narcolaboratorio con apoyo de agentes de la CIA. **págs. 6, 8**

RENUNCIA Guillermo Zuany, fiscal estatal de operaciones estratégicas; Morena dice que alista ruta jurídica contra Maru Campos; PRI apoya a la mandataria panista; PAN, por juicio político a Rocha.



CARAMELO, "RAZA" QUE SE HIZO VIRAL **pág. 12**

Encaminan aplazar elección judicial y eliminar acordeones

CONSEJEROS y diputados allanan ruta para que proceso no se empalme con elección de 2027; estiman que posposición ahorraría 2 mil mdp. **pág. 10**

HOY ESCRIBEN

○ Frentes, frentes, frentes **pág. 2**
JAVIER SOLÓRZANO

○ ¿Hantavirus? Vigilantes, no inquietos **pág. 4**
BERNARDO BOLAÑOS

○ La guerra también se negocia con chips **pág. 25**
VALERIA LÓPEZ

Segob y Guerrero atienden en Chilapa a los desplazados

ROSA Icela Rodríguez, Evelyn Salgado y mandos del Ejército y la GN restablecen seguridad en la región; van por construcción duradera de paz, señalan. **pág. 9**



LA TITULAR de Gobernación y la gobernadora, ayer en Chilapa, Guerrero.

Caliente
caliente.mx

CASA DE APUESTAS OFICIAL

LIGA BBVA

HORARIO	PARTIDOS 14 DE MAYO		LOCAL	EMPATE	VISITANTE	
11:00	VALENCIA	VS	R. VALLECANO	+120	+240	+220
13:30	R. MADRID	VS	REAL OVIEDO	-417	+500	+1000
19:00	PACHUCA	VS	PUMAS	+112	+250	+230

ESTOS MOMIOS, FECHAS Y HORARIOS PUEDEN CAMBIAR EN CUALQUIER MOMENTO; CONSÚLTALOS ANTES DE METER TU APUESTA.

Si apuestas \$1,000 a este parlay cobrarías: \$9,002

*VALOR SOLO PARA PARTICIPANTES PRIMARIOS DEBE TENER AL MENOS 18 AÑOS Y LOS JUEGOS SOLAMENTE SE PUEDEN JUGAR EN LOS PUNTOS DE CALIFICACIÓN DE LOS OPERADORES DE JUEGOS DE AZAR.

Recibe de regalo*
\$1,000
SIN DEPÓSITO



BAJA LA APP EN
LA BOUTIQUE





NUEVA ERA. Año. 10, no. 3252
Jueves 14 de mayo de 2026



Rosa Icela Rodríguez y Evelyn Salgado

DIALOGAN CON FAMILIAS DE CHILAPA

La titular de la Segob y la gobernadora de Guerrero visitaron a los pobladores afectados por la violencia y los desplazamientos registrados en la región de la Montaña Baja. **P26**

\$10



EL HERALDO

DE MÉXICO

P42

Semifinal de ida
El Guadalajara se va con el empate a casa



Gobierno federal
PRESENTAN PROTOTIPO DE OLINIA



El minivehículo eléctrico mexicano será develado el próximo 7 de junio. **P17**

P4

Ducto de Pemex
Derrame contaminó de Tabasco a Tamaulipas

P32 CHARLAN DE COMERCIO Y GUERRA

RECIBE CHINA A TRUMP CON ALFOMBRA ROJA



PRESIDENTA SHEINBAUM

RECHAZA METER MANO EN LAS CANDIDATURAS

CARLOS NAVARRO Y NOEMÍ GUTIÉRREZ

LA MANDATARIA SE DESMARCÓ DEL PROCESO QUE MORENA COMENZARÁ EN JUNIO PARA LAS ELECCIONES INTERMEDIAS DE 2027 Y AGREGÓ QUE PARA ESO EN EL PARTIDO SE HACEN ENCUESTAS INTERNAS **P6**



Caliente
caliente.mx

CASA DE APUESTAS OFICIAL
LIGA BBVA

HORARIO	PARTIDOS 14 DE MAYO		LOCAL	EMPATE	VISITANTE
11:00	VALENCIA	VS	R. VALLECANO	+120	+240 +220
13:30	R. MADRID	VS	REAL OVIEDO	-417	+500 +1000
19:00	PACHUCA	VS	PUMAS	+112	+250 +230

ESTOS HORARIOS, FECHAS Y HORARIOS PUEDEN CAMBIAR EN CUALQUIER MOMENTO. CONSÚLTALOS ANTES DE HETER TU APUESTA.

Si apuestas **\$1,000** a este parlay cobrarías: **\$9,002**

*VALOR SÓLO PARA NEWS (EXCLUYENDO) SE DEBE GUARDARLOS DENTRO DE RESPONSABILIDAD. LOS RESULTADOS SE PUEDEN CAMBIAR SIN AVISO ANTES DE LAS 23:59.

Recibe de regalo*
\$1,000
SIN DEPÓSITO



BAJA LA APP EN
Google Play



Construyendo oportunidades... Crecimiento económico con equidad



EDGAR AMADOR ZAMORA
Secretario de Hacienda y Crédito Público



LUZ ELENA GONZÁLEZ ESCOBAR
Secretaría de Energía



MARCELO EBRARD CASaubON
Secretario de Economía

“Tenemos una economía sólida y variables macrofinancieras que dan tranquilidad”

“La inversión pública no compete con la privada, se complementan para llegar a las metas”

“Hay que trabajar muchísimo para materializar las oportunidades, pero es factible”

Llaman a apostar por México y su potencial

Secretarios. Mantiene el país posición privilegiada en el nuevo orden comercial; la economía, con bases sólidas

México tiene bases sólidas para apuntalar el crecimiento económico, aseguró el secretario de Hacienda, Edgar Amador.

En el Foro de EL FINANCIERO, Construyendo Oportunidades. Crecimiento Económico con Equidad, exhortó a los mexicanos a apostar por el país y la estrategia. Marcelo Ebrard, de Economía, dijo que México tiene una posición privilegiada frente al nuevo orden comercial de EU, y eso es constatable, pues las exportaciones crecen pese a las restricciones.

Luz Elena González, titular de Energía, dijo que el gobierno requiere de la IP para acelerar la transición energética alineada al crecimiento. —F. Gascón/J. Valdelamar/L. Hernández / PÁGS. 4, 5 Y 8



Visión de país. México es potencia exportadora y destino estratégico.

FALTA ATENDER REGULACIÓN Y ENERGÍA

'TENEMOS TODO PARA SER UNA POTENCIA ECONÓMICA GLOBAL'

México está en un punto de inflexión para ser una potencia económica global, siempre y cuando atienda el déficit en infraestructura energética y la excesiva regulación, advirtieron empresarios. En el Foro Construyendo Oportunidades. Crecimiento Económico con Equidad, de EL FINANCIERO, dijeron que hay disparidad en el trato a los capitales y consideraron urgente promocionar más al país. —Redacción / PÁGS. 11, 18, 20 Y 21

APROVECHEMOS LA OPORTUNIDAD DE CRECER: ARROYO



MOMENTO DE MÉXICO. La colaboración entre el sector público y privado es esencial y clave para que las oportunidades se abran en beneficio de todos y generen crecimiento con equidad. —L. Hernández / F. Gascón / PÁG. 7

CLAUDIA SHEINBAUM
'FALSO' QUE CIA OPERE EN MÉXICO.
PÁG. 34



LLEGA TRUMP A CITA CON XI
COOPERACIÓN ENTRE EU Y CHINA, LA CLAVE.
PÁG. 28



CONFIRMA SENADO A WARSH AL FRENTE DE LA FED
INFLACIÓN AL PRODUCTOR EN EU TOCA EN ABRIL SU MAYOR NIVEL EN 3 AÑOS Y MEDIO. PÁG. 12



FGR determinará si la CIA violó Seguridad Nacional por caso Chihuahua: CSP



- La Presidenta señala que hubo una posible violación a la Ley de Seguridad Nacional y a la Constitución mexicana
- Rechazó además las presuntas operaciones encubiertas en México, como difundió CNN
- La Fiscalía estatal también abrió indagatorias, pero la principal está a cargo de la FGR

Procedimiento. La Presidenta Claudia Sheinbaum dijo que las presuntas intervenciones de la CIA en Chihuahua podrían constituir una violación a la Ley de Seguridad Nacional y a la Constitución; informó que corresponderá a las autoridades determinar responsabilidades. Destacó que la estrategia de seguridad de su administración se sostiene en cuatro ejes principales: aten-

ción a las causas, fortalecimiento de la inteligencia e investigación, consolidación de la Guardia Nacional y coordinación entre autoridades. “En términos de opinión es que hay una falta a la Ley de Seguridad Nacional y a la Constitución, quien va a determinar quién tuvo esa falta es la Fiscalía General de la República”, señaló.

NACIONAL / PAG. 5



Megafuga deja decenas de viviendas afectadas en Iztapalapa METRÓPOLI / PAG. 16

MUNDO

PAG. 22

Donald Trump se hace pequeño ante Xi en su visita a China

- *El republicano llegó sin superioridad y con aranceles que ya no hacen daño al gigante asiático*

El presidente de Estados Unidos se reunió con el líder chino a quien quería presumir el logro de haber forzado la rendición de Irán y desmantelado su plan nuclear.



NACIONAL

PAG. 14

“En muchos casos, personas con osteoporosis no tienen noción clara de la enfermedad”

- *Maria de Lourdes Basurto, jefa del departamento de investigación del Hospital de la Mujer, habla del tema*



Rosa Icela y Evelyn Salgado recorren Chilapa y se reúnen con afectados por violencia

- Autoridades entablaron conversación con las familias afectadas para escuchar demandas y ofrecer mejores condiciones de seguridad.

NACIONAL / PAG. 6

LA ESQUINA

Una ciudad que se plantó sobre un lago, que ganó terreno al agua y que, ya en la modernidad, nunca renovó redes hidráulicas, muchas de las cuales tienen fallas propias de las décadas de uso, presenta los resultados que ya conocemos bien. Es necesario plantear una estrategia coordinada con todos los sectores de la sociedad que evite escenas como la de Iztapalapa

OPINIÓN

Rafael Cardona
Cristalazo- P3

Marielena Hoyo
Animalidades- P4

Saúl Arellano
El Estado y los pactos con criminales- P10

México, primer lugar en índice global del crimen organizado

P.4

JUEVES 14 DE MAYO 2026

unomásuno

10 Pesos

CRÍTICO Y VERAZ

Nacional

www.unomasuno.com.mx @unomasunomx unomasunoMXoficial

Presidente Editor: Dr. Naim Libien Kauri Directora General: Dra. Karina A. Rocha Año XLVII NUMERO 16883

Con **AMLO**, desvíos, fraudes y desfalcos provocaron desaparición de **389 mmdp**: **TFF**



P.6

Rubén Rocha abandona Palacio de Gobierno en helicóptero militar



P.5

Maru Campos responde a acusaciones de Morena en Chihuahua



P.12



Cada año, Rutilio Escandón Cadenas gana 2.4 millones de pesos por el arrendamiento de propiedades inmobiliarias en México, lo que supera 1.6 veces su salario como cónsul General de México en Miami, Florida

Ir a edición impresa Nacional

12

REPORTAJE
Indigo

CINCO DIAS
EDICIÓN MÉXICO
No. 301 JUEVES 14 DE MAYO 2019
reporteindigo.com



LAS RENTAS DE RUTILIO

CDMX



Inauguran Edén Naturaleza

El alcalde de Gustavo A. Madero cortó el listón del nuevo espacio familiar que cuenta con un zoológico interactivo, juegos infantiles y figuras animales

19

MTY



Tatiana Clouthier se dice lista para Nuevo León

La exsecretaria de Economía asegura que es la aspirante con mayor experiencia dentro de Morena y critica la inseguridad, la crisis del transporte público y la contaminación en el estado

22

Caliente
caliente.mx

HORARIO	PARTIDOS 14 DE MAYO		LOCAL	EMPATE	VISITANTE	
11:00	VALENCIA	VS	R. VALLECANO	+120	+240	+220
13:30	R. MADRID	VS	REAL OVIEDO	-417	+500	+1000
19:00	PACHUCA	VS	PUMAS	+112	+250	+230

Recibe de regalo*

\$1,000

SIN DEPÓSITO

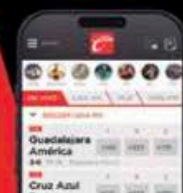

CASA DE APUESTAS OFICIAL
LIGA BBVA

ESTOS MOMIOS, FECHAS Y HORARIOS PUEDEN CAMBIAR EN CUALQUIER MOMENTO. CONSULTALOS ANTES DE METER TU APUESTA.

Si apuestas \$1,000 a este parlay cobrarías: \$9,002

*VALOR DEL PAGO MÍNIMO PARA CUALQUIER TIPO DE APUESTA EN LA LIGA BBVA. LOS GANOS DE LAS APUESTAS ESTÁN SUJOS A LOS TÉRMINOS Y CONDICIONES DE LA LIGA BBVA.

DIARIO DE MÉXICO

JUEVES
14 DE MAYO DE 2026
AÑO 77
NÚM. 19591
CIUDAD DE MÉXICO
\$5.00



MI CIUDAD / 4

Descarta FGJ engaño laboral en el caso de Edith Guadalupe

Niega Sheinbaum acciones de la CIA en nuestro país

La presidenta desmintió reportes de la cadena noticiosa CNN y del rotativo estadounidense The New York Times sobre sus aseveraciones de operativos encubiertos de agentes de Estados Unidos en México.

En su "mañanera" de ayer en Palacio Nacional, la jefa del Ejecutivo federal calificó como un "absurdo" la versión de que el Gobierno de México utilice bombas para eliminar a líderes criminales. **MI NACIÓN / 2**

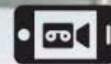

ESCANEA PARA LEER LA NOTA



SEÑALA PAN NARCOALIANZA

ACUSA CRISIS INSTITUCIONAL EN SINALOA

La dirigencia nacional del PAN y sus senadores formalizaron en el Congreso de la Unión la solicitud de desaparición de poderes en la entidad tras denunciar que el gobierno del mandatario morenista con licencia, Rubén Rocha Moya, opera como una "infraestructura funcional" del Cártel de Sinaloa.

MI NACIÓN / EDICIÓN WEB

MI NACIÓN / 3

Dictan liquidación judicial de CIBanco por insolvencia



MUNDO / EDICIÓN WEB

Muertes reales por covid triplican cifras oficiales



ESCANEA PARA LEER LA NOTA





7509661 881667
\$7.00
• NO. 4796
• AÑO 16



ENCUENTRA TU EDICIÓN COMPLETA AQUÍ

diario

BASTA!

JUEVES
14 DE MAYO
DE 2026

ACUSAN A ALCALDE DE MONTERREY DE NEXOS CON CRIMEN ORGANIZADO MEXICO 5

QUINTANARROENSES
RESPALDAN A SHEINBAUM

MORENA DOMINA LAS PREFERENCIAS EN QUINTANA ROO, EN COMPARACIÓN CON LOS OTROS PARTIDOS 6-7



Aprobación

¿Y usted aprueba o desaprueba el trabajo de Claudia Sheinbaum como presidenta de la República?

■ Aprueba 69%
■ Desaprueba 28%
■ No sabe 3%



Las plumas de hoy:
RICARDO SEVILLA
EL PAN SE MUERDE LA LENGUA MEXICO 3
JUAN R. HERNÁNDEZ
DESBORDÓ LA REALIDAD AL DISCURSO VOCES 13
ANA E. ROSETE
EL NORTE TAMBIÉN MERECE FUTURO CDMX 14

FOTOS DE PORTADA: ESPECIAL

SE DESPERDICIAN MIL LITROS POR MINUTO

Inunda megafuga a Iztapalapa CDMX 11



HAY AL MENOS 80 DENUNCIAS

VIOLA TLÁHUAC USOS DE SUELO

● En esta alcaldía hay múltiples casos de inmuebles que son usados para actividades distintas a la de la zonificación vigente 9

RESPECTO A LA CIA EN MÉXICO

Frena Claudia especulación MEXICO 2



ENCABEZADA POR EXFUNCIONARIO Saquea red familiar a Xochimilco CDMX 12

CDMX

MILITARIZACIÓN DE CALDERÓN DETONÓ CRISIS FORENSE EN MÉXICO 8