



# Portadas Nacionales

19 de mayo 2026





## Y SIGUE EL PELIGRO

Otra vez un tráiler se estrelló cuando bajaba por Avenida Constituyentes. Dos autos fueron impactados en el bajopuente de Periférico y 2 personas resultaron lesionadas. En el 2019, tras la muerte de 5 personas en otro accidente en ese mismo punto, la entonces Jefa de Gobierno, Claudia Sheinbaum, prometió reductores de velocidad y semaforos. "Frente a la parte final de Constituyentes, ahí se va hacer una obra vital especial", se dijo hace 7 años.

### REFORMA 2019

Arrasa con la vida de cinco familiares



### REFORMA 2017

Mueren 4 por pipa sin frenos



## Van al 2028 elección judicial y revocación

CLAUDIA GUERRERO Y NATALIA VITELA

La Presidenta Claudia Sheinbaum propuso al Congreso una reforma constitucional para aplazar la elección judicial a 2028 y empatar con una eventual consulta de revocación de mandatos.

El proyecto plantea revocar ambos ejercicios el mismo día y en las mismas carillas.

"La elección de 2028 podrá ser concurrente con la revocación de mandato en el caso de que la revocación de mandato fuera solicitada conforme al artículo 35 constitucional", expuso la Consejera Jurídica de la Presidencia, Luisa María Alcalde.

Durante la mañana, la Presidenta se negó a confirmar si esta decisión implicará que su imagen aparecerá en una eventual boleta de revocación.

"Ya vamos a ver eso después. Eso se definirá en la revocación de mandato, como está en la Constitución, tiene que solicitarse por firmas", respondió.

En marzo pasado, la Presidenta fracasó en su intento de que se aprobara una reforma a la Carta Magna para que el ejercicio de revocación de mandatos pudiera adelantarse

se a 2027, con la finalidad de que fuera concurrente con la elección intermedia federal.

Ahora, el Gobierno busca trasladar la elección judicial al 2028 y empatar ambos ejercicios electorales.

El proyecto fija la nueva jornada electoral judicial para el domingo 4 de junio de 2028.

Para el PAN, si bien promueve la elección judicial a 2028, atiende uno de los principales riesgos de la reforma judicial, el modo impulsado por Morena continúa sometiendo al Poder Judicial a dinámicas político-electorales que vulneran su autonomía e independencia.

El oficialismo mantiene riesgos de movilización partidista, operación política mediante acuerdos, promoción gubernamental e intervención electoral en un proceso que debería estar completamente separado de cualquier lógica política, planteó en un pronunciamiento.

Para la Presidencia se trata solo de hacer más sencillo el proceso para las y los electores.

De aprobarse la reforma, en la elección judicial de 2028 se renovaría la otra mitad del Poder Judicial federal que no fue electo en 2025.

## MUEREN 5 EN TIROTEO

**SAN DIEGO.** Tres hombres murieron en un tiroteo contra una mezquita de San Diego; los dos tiradores, ambos adolescentes, se quitaron la vida. **INTER. (PÁGINA 12)**



## PROHIBIDO EN LOS ESTADIOS

La FIFA boletín ayer una lista de 30 artículos que no se permitirá ingresar, como mascaracas, cornetas, alimentos, paraguas, lixer, carnitas, mascotas, instrumentos musicales, manfats, leñeros...



## SHAKIRA, SE COBRA FACTURAS

La cantante colombiana derrotó a la hacienda española y un tribunal determinó que no cometió fraude fiscal. Tendrán que devolverle 64 millones de dólares. **GENTE**

MARTES 19 / MAYO / 2026 CIUDAD DE MÉXICO 46 PÁGINAS, AÑO XXXIII NÚMERO 11,820 \$ 30.00

# REFORMA

CORAZÓN DE MÉXICO

## Indagan triangulación de recursos de NL a despacho del Gobernador

# Ponen FGR y Morena la lupa sobre Samuel

Revelan que flujo de dinero incluye a empresa texana de primo de Secretario

MENVA DAMAZ

**MONTERREY.** Una investigación de la Fiscalía General de la República (FGR) al Gobierno de Samuel García, revelada por dirigentes y diputados de Morena y confirmada por fuentes federales, está enfocada en un presunto nuevo esquema de movilización de recursos desde el erario estatal hasta el despacho personal del Mandatario y su padre, Firma Jurídica y Fiscal Abogados.

Este esquema de triangulaciones —más elaborado que el que ya había sido expuesto por Grupo REFORMA desde marzo del 2024— implica el uso de procesadoras de pagos electrónicos que les permite dispersar el dinero y dificultar su rastreo.

Según una fuente allegada al caso, el trayecto de los pagos pasa por una firma extranjera ligada a un familiar de Miguel Flores Serna, Secretario de Gobierno y amigo personal del Mandatario.

La investigación, afirmó la fuente, ha podido vincular a empresas proveedoras del Gobierno, como Suministro MYR y Naska Comunicación Estratégica, participando en este modo financiero.

REFORMA publicó ayer que Naska facturó 81.6 millones de pesos al despacho del Gobernador por la contratación de pauta digital en redes sociales.

Ante esta información, Ariadna Montiel, dirigente nacional de Morena, advirtió que pondrán lupa al gasto millonario que García, quien es aspirante a la Presidencia para el 2030, y su esposa Mariana Rodríguez, mencionada para la Gobernatura, realizan para promover su imagen.

De acuerdo con la investigación de la FGR, Firma Jurídica y Fiscal Abogados, que es uno de los negocios privados del Mandatario estatal, recibió recursos de empresas "hermanas" de proveedores estatales que, a su vez, reci-

## AHORA TRIANGULAN DESDE TEXAS A DESPACHO DE SAMUEL

La FGR indaga una cadena de transacciones con la que presuntamente se transfieren recursos desde el Gobierno de Samuel García al despacho del emecista y su padre, usando una red de empresas, incluyendo una de Texas.

### EL PROVEEDOR 'FAVORITO'

El Gobierno de García le paga a **Suministro MYR** más de mil 400 millones de pesos por servicios de alimentos.



### LA EMPRESA 'HERMANA'

Proveedoras de Productos Mexicanos **Jasec**, empresa filial de MYR, tiene operaciones con **Transportes Norkas**, considerada por la FGR empresa factada.



### MÁS VÍNCULOS

Según facturas, **Norkas** mantiene una relación cliente-proveedor con **VGL Logística y Soluciones Integrales**.



### LEGA A LAREDO... Y A PRIMO DE 'MIKE'

VGL realiza transferencias millonarias a **Trinational Express Logistics**, empresa creada en Laredo, Texas, en el 2021 y encabezada por **Eric Peñaflor Serna**, primo de Miguel Flores Serna, Secretario General de Gobierno.



### FIRMA JURÍDICA Y FISCAL ABOGADOS

Trinational Express Logistics pagó \$5,000,000.00



### Y RECURSOS TERMINAN EN DESPACHO DE SAMUEL

Trinational pagó al menos \$90 millones

a Firma Jurídica y Fiscal Abogados entre agosto de 2025 y febrero del 2026.

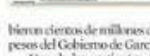

bieron cientos de millones de pesos del Gobierno de García.

Una de las vertientes de la indagatoria federal está relacionada con MYR, empresa proveedora de alimentos para penales y corporaciones policíacas, que ha facturado a la Administración emecista más de mil 400 millones de pesos.

En este nuevo esquema se detectó en el sistema bancario una presunta ruta de recursos que empieza con Proveedora de Productos Mexicanos **Jasec**, filial de MYR. El flujo, según la investigación, continúa con **Transportes Norkas**, identificada como posible empresa factada en la indagación federal, y luego con **VGL Logística y Soluciones Integrales** y con **Trinational Express Logistics**.

Esta última empresa fue creada en Laredo, Texas, en mayo de 2021 por **Eric Peñaflor Serna**, primo del Secretario General de Gobierno.

El informante mostró copias de una transacción entre **Jasec** y **Norkas**, facturas entre **Norkas** y **VGL**, y una relación de operaciones bancarias entre **VGL** y **Trinational**, que suman 22 millones de dólares.

Finalmente, de acuerdo con los documentos, **Trinational** pagó al menos 90 millones de pesos al despacho del Gobernador entre agosto de 2025 y febrero de 2026.

Facturas en poder de REFORMA muestran que el despacho de García reportó en ese periodo 18 movimientos por 5 millones de pesos cada uno, provenientes de la empresa texana.

Y Naska transfirió 50 millones de pesos a **Firma de Peñaflor** de Morena, procesadora de pagos electrónicos para dificultar su rastreo.

## Rechaza que NL pague promoción

MENVA RAMOS

El Gobernador Samuel García aseguró ayer que su Administración no paga la promoción millonaria de su imagen en redes sociales, pero sí refiere a los flujos de recursos —documentados con facturas— de empresas filiales de proveedoras de su Gobierno hacia el despacho judicial propiedad de él y su padre.

Tampoco explicó por qué Firma Jurídica y Fiscal Abogados destinó más de 90 millones de pesos a la empresa Naska Comunicación Estratégica (para colocar esa publicidad).

Esto, luego de que REFORMA publicó ayer que el despacho ha recibido recursos de proveedoras del Estado y ahora paga publicidad a través de Naska.

"Niego categóricamente que algún proveedor del Estado haya pagado un solo peso a la firma. No recibí un solo peso del Estado. Mucho menos de sus proveedoras", publicó en sus redes.

Desde marzo del 2024, REFORMA documentó que proveedoras del Gobierno, como Suministro MYR y Pilsa, transfirieron recursos a empresas filiales, que luego hicieron pagos a la firma jurídica que ahora paga la publicidad.

## ALERTAN ÉBOLA Y EL CONGO AL MUNDIAL

NATALIA VITELA

La selección de fútbol de República Democrática del Congo y su afición están bajo el VAR epidemiológico.

La Secretaría de Salud de México y los Centros para la Prevención y el Control de Enfermedades (CDC) de EE.UU. empujaron alertas ante el riesgo de importación del virus de Ébola desde África, y en el caso estadounidense reforzaron las restricciones de viaje.

La alerta ocurre a 36 días de que este país africano, uno de los reportados con brote,

jugó ante Colombia en Guadalupe, el próximo 25 de junio de 2026.

El 17 de junio jugarán en Houston contra Portugal y el 27 contra Uzbekistán en Atlanta.

"Deberían poner en cuarentena a los jugadores por 21 días, que es el tiempo de incubación del virus y no aceptar aficionados de ese país. Son medidas duras, pero ya vivimos lo que puede ocurrir en caso de no tomar en serio este tipo de infecciones virales", planteó el infectólogo Francisco Moreno.

**CANCHA 6**

## EN JUEGO

Los partidos de la República Democrática del Congo (RDC) en el Mundial





# EL UNIVERSAL

EL GRAN DIARIO DE MÉXICO

www.eluniversal.com.mx

Año 106 Número 35603 CDMX, 52 págs.

## ANFITRIONA DE FIESTÓN GANA EN INVERSIONES MÁS QUE EN PEMEX

—PEDRO VILLA Y CAÑA [nacion@eluniversal.com.mx](mailto:nacion@eluniversal.com.mx)

En 2025, Virginia Guillén Ávalos, trabajadora de Pemex y anfitriona de la millonaria celebración de XV años de febrero pasado en Tabasco, reportó mayores ingresos por ganancias de sus fondos de inversión que por su salario en la petrolera. En su última Declaración Patrimonial, del 13 de mayo, detalla que como trabajadora técnica "B" en Pemex Exploración y Producción ganó 602 mil 637 pesos, mientras que con sus inversiones obtuvo 625 mil 34 pesos. ● **Nación A4**

● **El dato**  
Los ingresos de Virginia Guillén el año pasado fueron de un millón 227 mil 671 pesos, frente a los 581 mil 26 pesos que reportó en 2024.

## Pago de pensiones de la petrolera crece 50% desde 2018

—EVERARDO MARTÍNEZ  
[cartera@eluniversal.com.mx](mailto:cartera@eluniversal.com.mx)

En los últimos ocho años, el desembolso que realiza Pemex por concepto de pensiones y primas de antigüedad de sus trabajadores se incrementó 50%, al pasar de 56 mil 790 millones de pesos en 2018

a 85 mil 587 millones el año pasado, según cifras de la empresa. El aumento está relacionado tanto con los esquemas de retiro vigentes como con una plantilla de trabajadores más longeva. De acuerdo con Miriam Grunstein, académica del Centro Mexicano de la Rice University, este pro-

blema es producto de un mal cálculo y manejo de la gobernanza. "Hubo un mal cálculo sobre la magnitud de este pasivo y esto es un mal manejo de recursos públicos. El problema se está arrastrando de otros tiempos y ahora hay un descontrol", destacó. ● **Economía A21**



IMAGEN DEL DÍA

## REABRE ESTACIÓN AUDITORIO DEL METRO

● La estación Auditorio de la Línea 7 del Metro, que recorre de Barranca del Muerto a El Rosario, reabrió ayer sus puertas a los usuarios, luego de permanecer cerrada por más de cuatro meses debido a trabajos de mejoramiento de cara al Mundial de Fútbol, que se inaugura en 23 días. ● **Metrópoli A16**

## Sheinbaum: no hay riesgo de lo que declaren exsecretarios de Sinaloa

—ENRIQUE GÓMEZ, PEDRO VILLA  
Y ALEJANDRA CANCHOLA  
[nacion@eluniversal.com.mx](mailto:nacion@eluniversal.com.mx)

● La presidenta Claudia Sheinbaum Pardo aseveró ayer que no existe ningún riesgo en lo que puedan declarar los excolaboradores del gobernador de Sinaloa con licencia Rubén Rocha Moya que se entregaron a las autoridades de Estados Unidos, el general Gerardo Mérida Sánchez y Enrique Alfonso Díaz Vega, exsecretarios de Seguridad Pública y de Finanzas, respectivamente. ● **Nación A6**

● **El dato**  
Ambos exfuncionarios, el gobernador Rocha Moya y siete personas más fueron acusados por E.U. de nexos con el narcotráfico.

## Tiroteo deja 5 muertos en mezquita



● Las autoridades investigan el ataque en San Diego, en el que fallecieron dos adolescentes, sospechosos de un crimen de odio. ● **Mundo A13**



JUÁREZ Y HUIQUI

## La final de los técnicos aztecas

● UD B1



## Dónde estudiar gastronomía

● Suplemento



## Drama sobre VIH participa en Cannes

● Espectáculos A26



ENVÍAN REFORMA

## Buscan aplazar elección judicial; podría juntarse con revocación

● La presidenta Sheinbaum envía reforma para postergar la votación hasta 2028. Expertos acusan que Morena no dejará de intervenir en estos comicios. ● **A8**

CANDIDATA A SECRETARÍA GENERAL

## María Fernanda Espinosa: se necesita una ONU eficaz



# La Jornada

DIRECTORA GENERAL: CARMEN LIRA SAADE  
DIRECTOR FUNDADOR: CARLOS PAYÁN VELVER

MARTES 19 DE MAYO DE 2026 // CIUDAD DE MÉXICO // AÑO 42 // NÚMERO 15032 // Precio 10 pesos



## Octavo buque con ayuda de México

▲ El *Asian Katra*, de bandera panameña, llegó a La Habana procedente de Veracruz con mil 700 toneladas de artículos de aseo y víveres donados por México y Uruguay, en momentos en que la isla enfrenta una

crisis económica y energética. En tanto, en Sinaloa trabajan 80 médicos cubanos, que las comunidades han adoptado por su disposición y empatía, de acuerdo con IMSS-Bienestar. Foto Afp

## La isla no es amenaza, recalca

# Si EU ataca a Cuba habrá un baño de sangre, alerta Díaz-Canel

● Washington comete una “agresión multidimensional” contra La Habana, dice

● Advierte del impacto destructivo para la paz y la estabilidad regional si concreta amagos

● Pugna interna en la Casa Blanca se expresa con pocas acciones y mucha especulación

● Republicanos advierten que Irán es prioridad e IP estadounidense se inclina por apertura económica

AP, AFP, SPUTNIK, PRENSA LATINA, XINHUA, Á. CRUZ, J. CASON Y D. BROOKS / P 8, 18 Y 19

## Sheinbaum descarta riesgo por entrega de ex funcionarios de Rocha Moya

● Confirma que UIF congeló de “forma preventiva” las cuentas de 10 señalados por Corte de NY

● El 1º de junio, la audiencia de Gerardo Mérida, ex titular de Seguridad Pública de Sinaloa

A. URRUTIA, N. JIMÉNEZ Y J. BECERRA / P 3

## Inauguran ducto de drenaje profundo

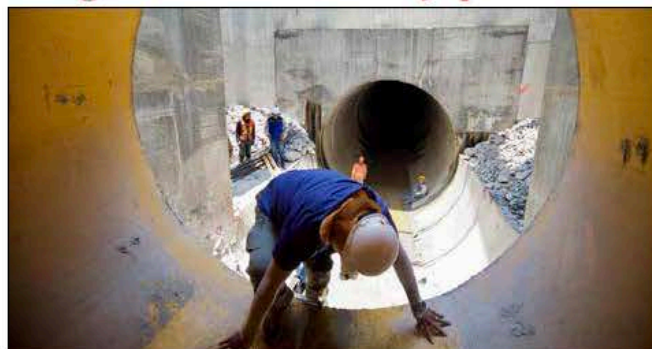

▲ Con una inversión de 450 millones de pesos, en Nezahualcóyotl se puso en marcha el túnel Churubusco-Xochiaca, con el cual se busca evitar inundaciones en la zona oriente del valle de México. Foto Roberto García Ortiz

ALEXIA VILLASEÑOR / P 26

## Israel intercepta 48 barcos que iban a Gaza; secuestra a unos 100 activistas

● Hay tres mexicanas; “viola el derecho marítimo internacional”, denuncia la Global Sumud Flotilla

AGENCIAS / P 22

### COLUMNA

#### Timbre

Si la revolución fuera el único camino

CRISTINA RIVERA GARZA / P 10



Foto: Cuartoscuro

## EXPRESTIONES EXIGEN INSTRUMENTOS

Al recibir una sede, luego de 37 años, la Orquesta Escuela Carlos Chávez también pide con qué tocar. / 22



Foto: Arturo Páramo

## COMUNIDAD ÁRBITROS DE LA SEGURIDAD

El gobierno de la CDMX exigirá rutas de evacuación, planes de contingencia y brigadas en los festivales del Mundial; supervisarán estructuras a diario, para evitar colapsos. / 17

## FUNCIÓN MAGIA QUE UNE ÉPOCAS

En Star Wars: The Mandalorian & Grogu, Jon Favreau crea un puente que cautiva tanto a la vieja guardia como a los nuevos fans.



Foto: Abrahán Chaz

## FUNCIÓN DEL PUNK AL VIAJE ÁCIDO

El Corona Capital 2026 apuesta por la nostalgia de inicios de siglo con géneros que van del britpop al revival garage y bandas como Gorillaz y Underworld.



Foto: Tomada de Facebook

## ADRENALINA REVANCHA PARA LA FINAL

Pumas echó a Cruz Azul del Estadio Olímpico en enero, dejándolo sin sede a días del Clausura. Esta semana, La Máquina buscará desquitarse en la cancha.



Foto: Mapport

## ENVÍA INICIATIVA A DIPUTADOS

# Plantea que elección judicial sea en 2028

LA PRESIDENTA presentó una propuesta para que las votaciones por juzgadores no se empaten con comicios federales y locales; prevén avalarla los primeros días de junio

POR ARTURO PÁRAMO

La presidenta de la República enviará a la Cámara de Diputados una iniciativa de reforma electoral para que la elección del Poder Judicial se realice el 4 de junio de 2028, en lugar de en 2027.

Así lo anunció la presidenta Claudia Sheinbaum, quien consideró que con las propuestas planteadas en la iniciativa se permitirá facilitar la votación, pues se elimina que se realice el mismo día de la elección de gobernadores, alcaldes y congresos locales, y se reducirá el número de candidatos para evitar confusiones entre los ciudadanos que acuden a votar.

Con la iniciativa también se prevé solucionar el problema de los representantes de partidos políticos en las mesas receptoras de votos, puesto que su presencia está prohibida en los



Foto: Especial

La presidenta Claudia Sheinbaum señaló que con la iniciativa se hará más sencilla la participación ciudadana en la elección judicial.

comicios judiciales, detalló la mandataria.

Al presentar la propuesta, la consejera jurídica de la Presidencia, Luisa María Alcalde, explicó que también se reduce el número de candidatos a la Suprema Corte a un máximo de 54, respetando la paridad de género.

Además, se conformará un comité tripartita de los tres Poderes de la Unión para revisar perfiles y garantizar que cumplan con los requisitos.

Se prevé que la reforma quede aprobada a más tardar a inicios de junio, expuso Alcalde Luján.

PRIMERA | PÁGINA 4

## Extra orillará a reaparición de Inzunza

Un eventual extraordinario en el Senado para aprobar la reforma del Poder Judicial anunciada ayer por la Presidenta obligará al morosista Enrique Inzunza a presentarse o pedir licencia para no arriesgar la mayoría calificada oficialista.

El legislador se mantiene aislado desde el pasado 29 de abril, cuando las autoridades de EU lo acusaron de nexos con el narcotráfico.

Morena y sus aliados cuentan con 87 senadores y requieren 86 votos para la aprobación de una reforma constitucional.

— Leticia Ruelas de la Rosa  
PRIMERA | PÁGINA 5

## PREOCUPA CAÍDA DE AYUDA AL DESARROLLO

# OMS: estamos al borde de una pandemia peor

El mundo está en riesgo de daños mayores por brotes de enfermedades infecciosas cada vez más frecuentes, advierte el organismo internacional

POR VERÓNICA MONDRAGÓN

El mundo enfrenta una época peligrosa y la próxima pandemia podría ser peor que la anterior, afirmó ayer la Organización Mundial de la Salud (OMS).

En el informe Un mundo al borde del abismo: prioridades para un futuro resiliente frente a las pandemias, presentado ayer, la Junta de Vigilancia de la Preparación Mundial, que depende de la OMS, advierte que los brotes de enfermedades infecciosas son cada vez más frecuentes y dañinos.

El organismo con sede en Ginebra señaló que la capacidad de recuperación social se erosiona ante la caída de la ayuda al desarrollo y una

fragmentación geopolítica extrema.

En el documento, que analiza una década de emergencias de salud pública de importancia internacional: desde el ébola en África Occidental hasta covid-19 y el Mpox, se advierte que "el mundo está al borde de daños aún mayores".

La publicación de este documento coincidió con el inicio de la 79 Asamblea Mundial de la Salud, en la cual, el director de la OMS, Tedros Adhanom Ghebreyesus, destacó los desafíos que enfrenta el organismo de Naciones Unidas.

El hantavirus y el ébola no son más que las últimas crisis hasta la fecha de una época peligrosa. "viviros tiempos difíciles", peligrosos y divstivos", alertó el alto funcionario.

El pasado fin de semana, la OMS emitió la declaración del virus del ébola como una emergencia de salud internacional, con al menos 80 muertes sospechosas.

GLOBAL | PÁGINA 21



Foto: Especial

PRIMERA

## DAN NUEVA CARA A PERIFÉRICO

La gobernadora del Edomex, Delfina Gómez, inauguró la renovación total de 108 kilómetros de vía, desde Naucalpan hasta Tepotzotlán, la cual tuvo una inversión de mil 200 millones de pesos. / 8

## TESTAFERRO DE MADURO

# Acusan a Saab de lavar 350 mdd

AFP

MIAMI— El empresario colombiano Alex Saab, acusado de ser testaferrero del depuesto presidente venezolano Nicolás Maduro, fue presentado ante un tribunal federal en Miami, Estados Unidos, por lavado de dinero de 350 millones de dólares.

Saab pagó sobornos a funcionarios y recibió contratos del programa alimentario CLAP bajo falsos documentos, desviando fondos millonarios que estaban destinados a la compra de comida, mediante empresas fantasmas, indica la acusación difundida ayer.

La Fiscalía del Distrito Sur de Florida inculpó al acusado por su presunto papel en una conspiración internacional de blanqueo de capital y corrupción relacionada con un programa gubernamental para distribuir alimentos a venezolanos vulnerables.

La audiencia se llevó a cabo sólo dos días después de que Saab fuera deportado desde Venezuela a Estados Unidos.

Ayer, desde Caracas, la presidenta de Dely Rodríguez declaró que la deportación se había basado en "intereses nacionales" de Venezuela.

GLOBAL | PÁGINA 19

## SERGIO CONTRERAS

# MÉXICO, POTENCIA EXPORTADORA

El país se enfila al octavo puesto, impulsado por la modernización del tratado comercial con la UE y el T-MEC, afirma el presidente del Consejo Empresarial Mexicano de Comercio, Inversión y Tecnología.



DINERO



## EXCELSIOR

Pascal Beltrán del Río 2  
Ciro Gómez Leyva 4  
Federico Reyes Heróles 10  
Lorena Rivera 11



**Rana Foroohar**  
*"Reunión Trump-Xi: cautela, poco avance y buenas fotos"* - P. 24 Y 25



**Jorge Zepeda Patterson**  
*"Una limpia en las altas esferas del gobierno, la estrategia"* - P. 10



**Luz Elena González**  
*"La defensa de Pemex es la defensa de la soberanía"* - P. 18

**Bajo escrutinio.** Las empresas son A&R Inyecta Soluciones, A&R Soluciones y Estadísticas, Agronegocios y Servicios Águila del Norte, Chocosa Ranch, Construcciones Suaqui, Constructora Chocosa y Grupo Rofcar

## Hurgan en siete negocios de los Rocha... y bloquean cuentas a él

**EQUIPO MILENIO, CIUDAD DE MÉXICO**  
 El cerco contra el gobernador de Sinaloa con licencia, Rubén Rocha Moya, se empezó a cerrar ahora también con sus hijos y siete empresas bajo investi-

gación de la UIF, de acuerdo con solicitudes en el sistema bancario nacional a las que MILENIO tuvo acceso. Además, ya están congeladas las cuentas del exmandatario reclamado por EU. PÁGS. 4 Y 5

**"No nos mareamos", dice Claudia** descarta riesgo por lo que canten fugados en EU  
 GASPAR VELA - PAG. 5

**Se entregó en Nueva York** El extitular de Finanzas, sin rastro en cortes ni cárceles  
 ARTURO ÁNGEL - PAG. 6

**Multihomicidio en Puebla** Pariente recién salido de un anexo, principal sospechoso  
 JESÚS ZAVALA - PAG. 8



### Virus. Ébola prende en Congo y Estados Unidos refuerza aeropuertos

Un trabajador congoleño toma la temperatura a una viajera en la frontera de la Gran Barrera de República Democrática del Congo con Ruanda, en Goma, después de la confirmación de un brote de ébola con saldo preliminar de 116 muertos. Frente a la emergencia decretada por la OMS, EU reforzó controles sanitarios en los aeropuertos y limitará visados africanos. ARLETTE BASHIZI/REUTERS MÁS EN MILENIO DIGITAL

### 26 MUNDIAL

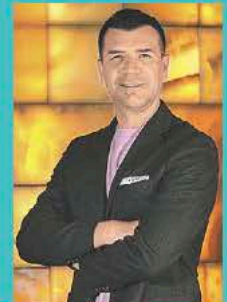

Segundo máximo goleador del tricolor. ARIANA PÉREZ

### Jared. "A veces todo conspira en tu contra"

El exdelantero confiesa que a nadie dolió más que al propio equipo la eliminación en 2002. M. ATAYDE PÁGS. 34 Y 35

Trabajadores del estadio SoFi, en California, amagan con huelga por las redadas del ICE. LILIANA PADILLA PAG. 37

Felipe VI sí viene; Samuel invita a suecos a partidos de su selección en NL. JOSÉ A. LÓPEZ Y R. MONTES PÁGS. 36 Y 37

CdMx, la sede más videovigilada con 119 mil 600 cámaras, informa Guerrero Chiprés. JORGE FLORES PAG. 38



### Sheinbaum acepta mover elección judicial para 2028 y empatarla con revocación

**GASPAR VELA, CIUDAD DE MÉXICO**  
 La idea de la Presidenta es que la elección judicial no se empalme con los comicios federales intermedios. PÁGS. 12 Y 13

**Pega nocaut a El Travieso** Montiel buscará "fórmula" para ir con Verde en SLP  
 ARMANDO MARTÍNEZ - PÁGS. 12 Y 13



**Panamá. Libros, fútbol y cocina, en el Festival Centroamérica Cuenta**

### Hacienda: fondos de inversión, clave para los proyectos del Plan México

**FERNANDA MURILLO, CDMX**  
 El objetivo de Hacienda es transformar el ahorro nacional en inversión estratégica para detonar el desarrollo. PAG. 16



**Puntea el morenista  
Ulises Mejía Haro en  
carrera por Zacatecas**

**TIENE** ventaja mayor de dos a uno en careo contra Miguel Varela, del PAN, y Jorge Álvarez Máynez, de MC; los datos, de encuesta de De las Heras. **pág. 10**

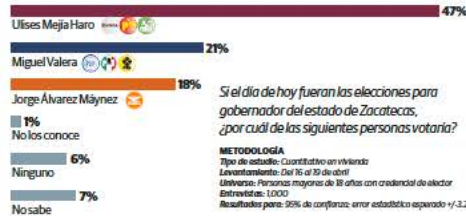

**ALERTA INFORME DE LA OMS  
RIESGO DE NUEVA PANDEMIA**

**ADVIERTE** menos preparación de la humanidad para enfrentarla; en días pasados declaró emergencia por brote de ébola en el Congo y Uganda. **pág. 26**



**ORGANIZACIÓN** señala retroceso en acceso equitativo a vacunas, diagnósticos y tratamientos.

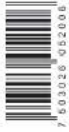

# La Razón DE MÉXICO

WWW.RAZON.COM.MX

MARTES 19 DE MAYO DE 2026 • NUEVA ÉPOCA • AÑO 18 • NÚMERO 5267

PRECIO \$10.00

ANUNCIA CSP ENVÍO DE REFORMA

## Encaminan aplazar elección de jueces y atajar acordeones y a impreparados

Y. BONILLA, T. GÓMEZ, C. ARELLANO Y E. HERNÁNDEZ

**Plantea** que esos comicios se muevan al 4 de junio de 2028; también, reducir el número de candidatos para simplificar boletas; una sola comisión aplicará a aspirantes examen de conocimientos



CLAUDIA Shelbaum, ayer, en su conferencia mañanera.

**Incorpora** capacitación permanente obligatoria de juzgadores; en la Corte crea dos nuevas secciones para descargar al pleno de asuntos menores; se aprobaría en un periodo extraordinario **págs. 4 y 6**

### DEL VERDE, PODER DE CHANTAJE MÁS QUE ELECTORAL

Por Tanla Gómez |

**ANALISTAS** afirman que, aunque el PVEM presume fuerza propia, con el guinda ha tenido sus mejores resultados en 20 años; su necesidad, proyectar fuerza más que tenerla en realidad, señalan. **pág. 8**



LA PRESIDENTA nacional de Morena, ayer.

### DEFIENDE POSTURA CONTRA NEPOTISMO

**ARIADNA** Montiel refrenda que Morena no cambiará premisa sobre transmisión de poder a parientes; cierra paso a postulación de Saúl Monreal; también a Jorge El Travieso Arce. **pág. 9**

### AUN SIN COMICIOS JUDICIALES, PERFILAN INTERMEDIA MÁS GRANDE Y COSTOSA

**ESTIMA** INE erogar entre 12.5 mmdp y 13 mmdp; la de 2015 costó 8 mmdp mientras la de 2021, 7.8 mmdp; se renuevan 17 gubernaturas, Cámara de Diputados, congresos locales y más de mil cargos municipales. **pág. 7**

#### HOY ESCRIBEN

Javier Solórzano  
No es una entrega cualquiera **pág. 2**

Carlos Urdiales  
Y vendrá un rey... **pág. 8**

Montserrat Salomón  
De la crisis a la acción **pág. 26**

### Confirma UIF bloqueo de cuentas de Rocha y 9 más; es preventivo

**DEPENDENCIA** de Hacienda refiere que la medida no es definitiva; dirigencia de Morena afirma que no protegerá a nadie, pero reitera necesidad de pruebas. **págs. 12 y 13**



**LA CORTE** para el Distrito Sur de Nueva York fijó para el 1 de junio la próxima audiencia en el caso del exsecretario de Seguridad Pública de Sinaloa Gerardo Mérida.

**SHEINBAUM** descarta riesgo por entregas de exfuncionarios del gobierno de Sinaloa en Estados Unidos; alista recibir a funcionarios de seguridad de Trump.



CASA DE APUESTAS OFICIAL



PARTIDO DE IDA  
21 DE MAY - 20:00  
- EMPATE -



-141 +300 +345

#### MARGEN DE VICTORIA

CRUZ AZUL GANA EXACTO POR 1 GOL	+255
CRUZ AZUL GANA EXACTO POR 2 GOLES	+375
PUMAS GANA EXACTO POR 1 GOL	+475
PUMAS GANA EXACTO POR 2 GOLES	+850

ESTOS MOMIOS, FECHAS Y HORARIOS PUEDEN CAMBIAR EN CUALQUIER MOMENTO. CONSÚLTALOS ANTES DE METER TU APUESTA.

VALIDO SOLO PARA EVENTOS DE FÚTBOL PROFESIONAL (SERIE A) CONFORME A LOS REGLAMENTOS DE LA LIGA DE FÚTBOL PROFESIONAL DE MÉXICO. CONSULTA LOS REGLAMENTOS EN LA PÁGINA WEB DE CALIENTE.MX

Recibe de regalo\*  
\$1,000  
SIN DEPÓSITO



'SACUDEN' A CRUCEROS. BROTES DE VIRUS Y ALZA DE ENERGÉTICOS LES PEGAN. PÁG.16



# EL FINANCIERO

AÑO XLV · Nº. 12124 · CIUDAD DE MÉXICO · MARTES 19 DE MAYO DE 2026 · \$10 M.N. · [elfinanciero.com.mx](http://elfinanciero.com.mx)

ECONOMÍA, MERCADOS Y NEGOCIOS  
EN ALIANZA CON **Bloomberg**

T-MEC   
REVISIÓN 2026

## T-MEC y México son pilares de la industria de EU: manufactureros

**Productores.** Debilitar el acuerdo pondría en riesgo millones de empleos, inversiones y cadenas de suministro integradas

El T-MEC es un pilar para la competitividad industrial de EU y para la consolidación de América del Norte como bloque manufacturero frente a China, aseguraron empresarios del sector maquilador de EU.

Consideraron que debilitar el acuerdo pondría en riesgo millones de empleos, inversiones y cadenas de suministro integradas.

Un reporte de la National Association of Manufacturers (NAM) revela que el T-MEC respalda 2 millones de empleos de EU ligados a exportaciones a México y Canadá.

—Jassiel Valdelamar / PÁG. 4

**“El T-MEC respalda a millones de empleos en EU, refuerza cadenas de suministro y da certidumbre”**

NATIONAL ASSOCIATION OF MANUFACTURERS / COMUNICADO

**ECONOMÍA ENVÍA CARTA A GREER (USTR)**

Pide México ser excluido de investigación por sobrecapacidad manufacturera. PÁG. 5



SE APROBARÍA EN PERIODO EXTRAORDINARIO

**Envía Sheinbaum reforma para mover elección judicial al 2028**

**SIMPLIFICARÁN BOLETA.** La presidenta informó que envió una reforma a la Cámara de Diputados para pasar la elección judicial y la revocación de mandato del 2027 al 2028 tanto a nivel federal como local. PÁG. 30

**DISEÑAN DIPUTADOS RUTA EXPRÉS DE REFORMA A ELECCIÓN DE JUZGADORES**

**VOTARÁN EN FAST TRACK EL MARTES 26 DE MAYO EN COMISIONES Y EL 27 EN EL PLENO; ESE MISMO DÍA VA AL SENADO Y EL 28 A ESTADOS.** PÁG. 30

LUICIA FLORES

ESCRIBEN

**Jeanette Leyva**  
MONEDA EN EL AIRE / 6

**Sofía Ramírez**  
RECAUDAR MÁS PARA INVERTIR MÁS / 10

**Leonardo Kourchenko**  
EL GLOBO / 28

**Salvador Camarena**  
LA FERIA / 32

**Raymundo Riva Palacio**  
ESTRICTAMENTE PERSONAL / 34



INICIO DE SEMANA VOLÁTIL PARA MERCADOS / PÁG. 12

**CRUDOS MARCADORES REGISTRARON ALZAS. BRENT SE SITUÓ EN 109.53 DPB.**

**PETICIÓN DE LÍDERES DEL GOLFO PÉRSICO**

Trump cancela ataque planeado para hoy contra Irán; solicitan espacio para negociar. PÁG. 24



**EXIGE MÉXICO RESPETAR DERECHOS HUMANOS.** Israel intercepta 28 embarcaciones de la flotilla Global Sumud que transportaba ayuda humanitaria para Gaza; detienen a tres mexicanos. PÁG. 24

**PARTICIPACIONES A ESTADOS**

**REGISTRARON EN ABRIL UNA CAÍDA ANUAL DE 7.8% EN TÉRMINOS REALES, AL SUMAR 141 MIL 172.2 MDP.**

PÁG. 8

**No hay riesgo de que dos se entregaran; fue decisión de ellos**

**La UIF no investiga a Rocha; congelar cuentas, preventivo**

La presidenta Claudia Sheinbaum aseguró que la UIF no investiga al gobernador de Sinaloa con licencia, Rubén Rocha Moya, y que la 'congelación' de sus cuentas es una medida preventiva. No hay riesgo de que dos de los colaboradores más cercanos a Rocha se hayan entregado en EU; "fue decisión de ellos", dijo. —Eduardo Ortega NACIONAL / PÁG. 33

**EXPLICACIÓN DE LA UIF**

**BLOQUEO ES POR MECANISMO AUTOMÁTICO ENTRE BANCOS DE MÉXICO Y EU.**

PÁG. 33



## Plantean aplazar elección judicial a 2028; reducirán número de candidatos

- Se proponen modificaciones a la boleta "para poder simplificar y permitir la participación de todas y todos los mexicanos en la elección del Poder Judicial"
- El cambio de fecha propuesta, explicó la Presidenta, permitirá que las y los electores no cambien de casilla para realizar su voto, como ocurriría si la votación se lleva a cabo en 2027



**Proyecto.** La Presidenta Claudia Sheinbaum enviará al Congreso de la Unión la propuesta para cambiar la fecha de la elección del Poder Judicial, del 2027 al domingo 4 de junio de 2028 a nivel federal y local, además de modificaciones a la boleta. Explicó que el cambio de fecha propuesta permitirá que las y los electores no cambien de casilla para realizar su voto; "Si fuera en este momento, en el 2027, la elección, tendrían

que ser casillas distintas, entonces la gente tendría que ir a votar por gobernador, presidentes municipales, diputados, en una casilla y luego moverse a otra casilla para votar por el Poder Judicial". Además, permitirá la participación de todas y todos los mexicanos en la elección del Poder Judicial. De igual forma se propone la reducción del número de candidatos para facilitar la elección. **NACIONAL / PAG. 6**

## Confirma la UIF que bloqueó cuenta bancaria de Rubén Rocha Moya



### Sistema financiero mexicano

El congelamiento de las cuentas se dio con carácter estrictamente preventivo y no implica la acreditación de responsabilidad alguna. **PAG. 5**

NACIONAL

PAG. 9

## Conagua habilita colector para evitar inundaciones al oriente del Valle de México



■ Se trata de un sistema de drenaje profundo con 2 metros y 44 centímetros de diámetro y capacidad para conducir 6 mil litros de agua pluvial por segundo



**PERIFÉRICO NORTE**  
Delfina Gómez inauguró 108 kilómetros que conectan a Naucalpan con Tepotzotlán. **PAG. 18**

## Mediciones de pobreza requieren lineamientos claros y congruentes



**Estafeta.** La última reforma a la Ley General de Desarrollo Social (DOF 15-01-2026) deja en manos del INEGI establecer los lineamientos y criterios técnicos para la definición, identificación y medición de la pobreza en el país. **NACIONAL / PAG. 14**

### LA ESQUINA

La advertencia de posibles lluvias atípicas en el país en 2026 ha detonado la respuesta de Conagua a través de diferentes obras en el país, algunas para mitigar el impacto inmediato y otra de largo aliento, para una solución más de fondo en el manejo de las precipitaciones. El clima no lo podemos controlar, pero sí los efectos sobre nuestra población

### OPINIÓN

Rafael Cardona  
Cristalazo- P3

Francisco Báez  
Empedrado- P4

Jorge Gaviño  
El corazón de la salud pública- P19



REPORTE  
**Indigo**

CINCO DÍAS

EDICIÓN MÉXICO

No. 3476. MARTES 19 DE MAYO DE 2014  
reporteindigo.com



**Veracruz atravesó por una creciente violencia contra infantes y adolescentes, durante la administración estatal que encabezó Cuitláhuac García; entre el comienzo y la recta final de ese sexenio, la cantidad de menores de edad afectados por hechos violentos aumentó en más del doble**

12



# LA CRISIS INFANTIL EN TIEMPOS DE CUITLÁHUAC



NACIONAL

## Sheinbaum enviará reforma para aplazar elección judicial

La iniciativa también plantea crear la Comisión Coordinadora para homologar metodologías y criterios de los Comités de Evaluación de los tres Poderes

6

NACIONAL



## Fútbol entre blindajes

El Consejo Nacional de la Industria de la Balística reporta un incremento en la demanda de productos y servicios en la Ciudad de México, Guadalajara y Monterrey, las ciudades sedes del Mundial 2026

16

MARTES 19 DE MAYO 2026

# unomásuno

CRÍTICO Y VERAZ

## Nacional

10 Pesos

www.unomasuno.com.mx

@unomasunomx

unomasunoMXoficial

Presidente Editor: Dr. Naim Libien Kauí

Directora General: Dra. Karina A. Rocha

Año XLVII NÚMERO 16886



**ASF solicita documentos y expedientes de Rocha Moya por irregularidades**

P.3



**General Mérida presentará pruebas de financiamiento del NARCO en elecciones de Morena**

P.5



**UIF confirma bloqueo de cuentas de Rubén Rocha y acusados por Estados Unidos**

P.6

# “Los Ardillos” amenazan con publicar videos de reuniones con **AMLO**



P.4

# DIARIO DE MÉXICO

MARTES  
19 DE MAYO DE 2026  
AÑO 77  
NÚM. 19594  
CIUDAD DE MÉXICO  
\$5.00



MI NACIÓN / 4  
**Caen dos sujetos tras emboscada mortal en Matamoros**

## LLEGA NAVÍO A LA HABANA RECIBE CUBA MÁS AYUDA DE MÉXICO

Con el arribo del barco mercante Asian Katra a la isla, el gobierno de Claudia Sheinbaum ha enviado en total 6 mil toneladas de apoyo humanitario para los cubanos ante el bloqueo energético que mantiene Estados Unidos hacia el país caribeño, informó el embajador mexicano Miguel Díaz Reynoso. **MUNDO / EDICIÓN WEB**



ESCANEA PARA LEER LA NOTA



# Pide Sheinbaum retrasar la elección judicial un año

La presidenta anunció que enviará una iniciativa para postergar los comicios hasta junio de 2028, con el fin de evitar el "caos logístico" que supondría realizarlos junto a las votaciones intermedias de 2027.

El proyecto contempla la simplificación de la boleta electoral, reducción del número de candidatos por cada poder y crear una comisión para homologar criterios de evaluación de aspirantes. **MI NACIÓN / 3**

MI CIUDAD / 2  
**Prohíbe IECM uso de programas sociales para revocación**



MUNDO / WEB  
**Cede Trump con países del Golfo y frena ataques contra Irán**



ESCANEA PARA LEER LA NOTA

