



Portadas Nacionales

21 de mayo 2026



CAEN NARCOS MEXICANOS EN NIGERIA!



Miembros de cárteles mexicanos han sido detectados en el último año y medio en una docena de narcolaboratorios africanos, reveló el Comando de EU en África. Ayer, Nigeria informó que detuvo a tres connacionales en el mayor laboratorio de metanfetamina descubierto en ese país.

PÁGINA 3

ALTA RIVALIDAD

Pumas y Cruz Azul pelean por primera vez un título de los torneos cortos creados en 1996. Sus duelos se han vuelto clásicos y de alta tensión.



JUEVES 21 / MAYO / 2026 CIUDAD DE MEXICO 52 PÁGINAS, AÑO XXIII NÚMERO 11,822 \$ 30.00

REFORMA

CORAZÓN DE MÉXICO

Detienen a Ediles y funcionarios por ligas con Cártel de Sinaloa

Operaban extorsiones Alcaldes de Morelos

Financió el crimen a candidatos, que luego ganaron y asumieron cargos

DETENIDOS

Ellos son las autoridades detenidas y señaladas de vínculos con Jupiter Amaro, "El Barbas", operador del Cártel de Sinaloa.



LA RED



AGUSTÍN TOLEDO, Alcalde de Atlahualcan (PRI-PAN-PRD-RSP)



IRVING SÁNCHEZ, ex Alcalde de Yecapeltla (PAN)

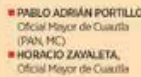

PABLO ADRIÁN PORTILLO, Alcalde de Cuautla (PAN, MC)



JONATHAN ESPINOZA, Tesorero de Cuautla (vinculado al PES)

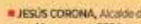

HORACIO ZAVALA, Oficial Mayor de Cuautla

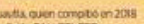

ARISBEL RUBI VÁZQUEZ, ex candidata a Alcaldía de Atlahualcan (Morena)

PRÓFUGO

JESÚS CORONA, Alcalde de Cuautla, quien compitió en 2018 por Morena, y en 2024 por la coalición PAN-PRI-PRD

rales los relacionan con reuniones sostenidas con Jupiter Amaro llamado, alias "El Barbas", identificado como operador regional del Cártel de Sinaloa en el oriente de Morelos.

El Secretario de Seguridad, Omar García Harfuch, afirmó que la red criminal "afectaba directamente a comerciantes, transportistas, familias y sectores productivos" mediante amenazas y cuotas ilegales.

Sobre el mecanismo de presión criminal, García Harfuch sostuvo que los grupos delictivos "buscaban imponer control de esta manera", en referencia al cobro de piso y la intimidación contra negocios.

Las investigaciones también alcanzan una estructura financiera integrada por 32 personas y empresas cuyas cuentas serán congeladas por la Unidad de Inteligencia Financiera, como parte de las indagatorias sobre posibles redes de protección y colaboración con organizaciones criminales.

El Gobierno federal informó que, con estas capturas, suman ya 20 Presidentes o ex Presidentes Municipales detenidos en la presente administración por presuntas ligas con estructuras delictivas.

BLOQUEA EU CUENTAS A NARCOS Y FUNCIONARIO DE CUILAICAN

PÁGINA 3

Pondrá EU candados a envío de remesas

JOSÉ DAIZ HERRERA CORRESPONSAL

WASHINGTON.- El Presidente Donald Trump emitió ayer un decreto que obliga a bancos a investigar, monitorear y reportar remesas de los migrantes.

Pide revisar su interacción con indocumentados y alertar de prácticas irregulares, aunque evitó pedir un chequeo universal del estatus migratorio de sus clientes presentes o futuros.

También alertar por prácticas como evasión de impuestos sobre nómina, ocultamiento de la titularidad real de las cuentas, uso de empresas fantasma para ocultar salarios, así como el

uso inadecuado de números de identificación fiscal.

El decreto establece un plazo de 60 días al Secretario del Tesoro, Scott Bessent, para que prepare una alerta sobre los riesgos de interactuar con indocumentados.

"Los bancos y otras instituciones financieras también deben prestar atención a los riesgos crediticios que supone la concesión de hipotecas, préstamos para automóviles, tarjetas de crédito y otros créditos al consumo a la población extranjera indocumentada y sujeta a deportación", asegura el decreto del Presidente.

Aunque pide poner atención, el decreto no establece ninguna limitación al envío de remesas migrantes.

El Gobierno federal identificó y detuvo a Alcaldes y funcionarios municipales del oriente de Morelos que formaban parte de una presunta red de extorsión enajenada en ayuntamientos.

Ulises Lara, vocero de la PGR, indicó que el grupo delictivo logró adentrarse a la red de gobiernos municipales tras el financiamiento de campañas políticas de candidatos, que luego se convirtieron en funcionarios.

Entre los involucrados hay Alcaldes, ex Alcaldes, tesoreros y operadores políticos señalados de colaborar con grupos criminales que imponían cobro de piso a comerciantes, transportistas y familias de esta región.

Las autoridades identificaron una presunta estructura de protección institucional que operaba desde posiciones municipales en Cuautla, Atlahualcan y Yecapeltla, cuyos integrantes están bajo investigación por delincuencia organizada, extorsión y vínculos con el Cártel de Sinaloa.

La Secretaría de Seguridad (SSPC) capturó a Agustín Toledo Amaro, Alcalde de Atlahualcan (PRI-PAN-PRD-RSP), y a Irving Sánchez Zavaleta, ex Alcalde de Yecapeltla (PAN), quien fue detenido en Querétaro.

También fueron capturados Pablo Adrián Portillo, empresario y Oficial Mayor de Cuautla (PAN-MC); Horacio Zavaleta Malacara, Oficial Mayor de Cuautla; Jonathan Espinoza Salinas, tesorero de ese Ayuntamiento también, ligado al Partido Encuentro Social Morelos; y se

encuentra prófugo el Alcalde de Cuautla, Jesús Corona Domíán, quien ha militado y competido electoralmente bajo distintas alianzas políticas: Morena en 2018 y posteriormente la coalición PAN-PRI-PRD en 2024.

Otra de las detenidas es Arisbel Rubi Vázquez Amaro, alias "La Jefa", ex candidata a la Alcaldía de Atlahualcan por Morena.

Las investigaciones fede-

encuentra prófugo el Alcalde de Cuautla, Jesús Corona Domíán, quien ha militado y competido electoralmente bajo distintas alianzas políticas: Morena en 2018 y posteriormente la coalición PAN-PRI-PRD en 2024.

Otra de las detenidas es Arisbel Rubi Vázquez Amaro, alias "La Jefa", ex candidata a la Alcaldía de Atlahualcan por Morena.

Las investigaciones fede-



CLAUSURAN OBRA EN 'ALTO POLANCO'

La Secretaría de Medio Ambiente clausuró el nuevo desarrollo de Be Grand "Alto Polanco" en la Alcaldía Miguel Hidalgo, luego de que los vecinos protestaron y mantuvieron bloqueada por tres días la Avenida Mariano Escobedo. CIUDAD

Pide Morena a diputados exhibir campaña de Samuel

ERIKA HERNÁNDEZ

La presidenta de Morena, Ariadna Montiel, pidió a los diputados locales de Nuevo León y a la dirigencia estatal exhibir las irregularidades y escándalos en los que está metido el Gobernador Samuel García.

Diputados locales e integrantes de Comité Ejecutivo Estatal se reunieron con la dirigente para exponer diversos señalamientos contra el Mandatario estatal, de MC, de posible corrupción.

Rumbo a las elecciones del 2027, Montiel le pidió exhibir las posibles anomalías, incluso en las sesiones del Congreso local o a través de denuncias formales ante

diversas autoridades, si se cuentan con elementos. También les exhortó a mantenerse en coordinación para presentar las denuncias necesarias, especialmente en materia electoral, por la promoción que realizan el Gobernador y su esposa, Mariana Rodríguez.

Montiel consideró que, ante estos escándalos, Morena tiene la oportunidad de reputar en las preferencias electorales.

En los últimos meses se ha firmado que existe una división en el Grupo Parlamentario de Morena por lo que la lider nacional les demandó anteponer la unidad, y esperar el proceso para definir candidaturas.



VA EU CONTRA RAÚL CASTRO

Estados Unidos fincó cargos al ex Presidente cubano por el asesinato de estadounidenses, tras el derribo de dos avionetas en 1996. INTER. 13

Ahora Moody's castiga a México

RICARDO GARRILLO

Moody's Ratings, una de las principales calificadoras de riesgo crediticio, redujo la nota de México de Baa2 a Baa3, el nivel más bajo dentro del grado de inversión, al advertir un deterioro sostenido de las finanzas públicas, el impacto del apoyo gubernamental a Pemex y un débil crecimiento económico.

Apenas la semana pasada S&P Global Ratings bajó de estable a negativa la perspectiva de la calificación al Baa3, así como a Pemex, la CPE y sus empresas subsidiarias. La calificación de

Moody's Ratings de México se quedó a un escalón de la nota Baa1, que ya entra dentro del grado especulativo y que refleja una calidad crediticia cuestionable e incierto.

La calificación consideró que la posición fiscal del País se ha debilitado en relación con sus pares calificados en Baa3 y proyectó que el crecimiento económico se mantendrá moderado en el corto plazo.

"La baja de la calificación a Baa3 refleja un debilitamiento sostenido de la fortaleza fiscal que se aceleró en 2024 y que esperamos que persista, ya que la rigidez del

gasto, una base de ingresos estrecha y el continuo apoyo a Pemex limitan la capacidad del Gobierno para estabilizar la deuda en un entorno de bajo crecimiento", aseguró.

Tras la calificación de Moody's, Hacienda defendió que el Saldo Histórico de los Resquecimientos Financieros del Sector Público (SHRFSP), es decir, la deuda pública amplia, se ubica en 80.4 por ciento del PIB, "nivel inferior al observado en economías pares y por debajo de la mediana de países con calificación Baa".

NEGOCIOS

SE DA INE 42 DÍAS DE HOME OFFICE MUNDIALISTA

ERIKA HERNÁNDEZ

El Instituto Nacional Electoral (INE) trabajará en modalidad home office durante 42 días durante el Mundial de Fútbol.

En el oficio en el que notifica la medida, la Secretaría Ejecutiva del organismo, Claudia Espino, argumenta que la Ciudad de México sufrirá esos días de tránsito vehicular complicado y contaminación, además de que el Gobierno

capitalino le solicitó los estacionamientos.

Además de su sede central, en Vaucluse Talpan, donde trabajan alrededor de mil empleados, el INE tiene tres edificios más en zonas cercanas al Estadio Azteca.

"Considerando la alta afluencia de personas que se prevé en la Ciudad de México, aproximadamente 11 millones de turistas, y con ello el incremento en el tránsito vehicular,

la movilidad urbana y las emisiones contaminantes, así como la solicitud del Gobierno local para la utilización de los estacionamientos de nuestros inmuebles y con ello el desahogo automovilístico circulante, se ha determinado administrativamente el cierre de nuestros edificios de la zona sur de la Ciudad de México, y el trabajo en modalidad remota, para el personal del INE del centro del País", indica el oficio

del instituto.

"La medida aplicará únicamente del lunes 01 de junio al domingo 12 de julio", detalla el oficio.

Debido a que durante junio una de las sesiones más importantes es la del día 18, también se decidió si se entregan registros a nuevos partidos políticos, quienes del INE informaron que se analiza buscar una sede alterna sólo para ese día.



ACAPUBA FIRMA TAPATÍA. PUBLICIDAD DE MC-NL. PÁGINA 10



EL UNIVERSAL

EL GRAN DIARIO DE MÉXICO

Año 101 Número 3667 CDMX 40 págs.

SEDENA RELEVA MANDOS EN NUEVE ESTADOS

—DANIÉLA WACHAUF

En medio de las presiones de Estados Unidos, la Defensa Nacional decidió relevar a comandantes de distintas zonas militares, seis de ellas con altos índices criminales, como las de Culiacán, Sinaloa; Guadalupe, Zacatecas; San Luis Potosí, La Mojonera y Puerto Vallarta, Jalisco; Chilpancingo, Guerrero, y Santa Lucía, Estado de México. La Defensa aseguró que sólo se trata de una rotación. [Nación A6](#)



COMUNICADO DE SEDENA

Estas acciones tienen por objeto impulsar el cumplimiento de la Estrategia Nacional de Seguridad Pública"



VÍCTOR ANTONIO HERNÁNDEZ
Director del Instituto Latinoamericano de Estudios Estratégicos

Ellos [comandantes] pueden estar trabajando bien o pésimo, y no importa"

Desmantelan red político-criminal en Morelos; cae un edil

Fueron arrestados seis funcionarios y exfuncionarios, informa Omar García Harfuch

—JUSTINO MIRANDA Y MANUEL ESPINO

Cueravaca.— Seis funcionarios y exfuncionarios de Morelos, entre ellos el alcalde de Atlahuacán, Agustín Toledo, y el exalcalde de Yecapitlán Irving Sánchez Zavala, fueron detenidos y señalados de actividades de extorsión y facilitar actividades delictivas.

Hay otra orden de aprehensión contra el alcalde de Cuautla, Jesús Corona Domínguez, quien no había sido localizado, informó el secretario de Seguridad y Protección Ciudadana, Omar García Harfuch. Jesús Corona y Agustín Toledo no tenían vínculos con Júpiter Arango Bernard, El Barbas, jefe del Cártel de Sinaloa en la región, con quien se reunieron antes de tomar posesión de sus cargos. [Estado A10](#)

El dato

Como parte del operativo también se ejecutaron seis caídas en domicilios de Morelos y uno más en Querétaro.

ACUSA NARCOTRÁFICO Y LAVADO DE DINERO

EU aprieta al Cártel de Sinaloa

Sancciona a más de una docena de personas, un restaurante y una empresa mexicanos ligados al tráfico de fentanilo. [A6](#)



IMAGEN DEL DÍA

EU INCUPLA AL EXPRESIDENTE CUBANO RAÚL CASTRO

Washington lo acusó ayer por el derribo de dos avionetas en 1996; busca procesarlo por el asesinato de cuatro personas, conspiración para matar estadounidenses y destrucción de aeronave. Trump añade que "no hace falta" una escalada. [Mundo A13](#)

—Entrevista

URSULA VON DER LEYEN

Presidenta de la Comisión Europea

"INVERSIONES SE ALINEARÁN CON EL PLAN MÉXICO"

—INDER BUGARIN | Corresponsal

Bruselas.— La presidenta de la Comisión Europea, Ursula von der Leyen, dice en exclusiva a EL UNIVERSAL que el paquete de inversiones Global Gateway de la UE se ajustará con el Plan México de la presidenta Claudia Sheinbaum. En el marco de la histórica firma del pacto que modernizará el comercio, afirma: "Queremos llevar la asociación con México al siguiente nivel". [Mundo A12](#)

Trump les cierra la puerta del sistema bancario a paisanos

—ANTONIO HERNÁNDEZ

La orden ejecutiva para que los bancos revisen la ciudadanía de sus clientes dejará a migrantes mexicanos sin acceso a la banca, consideraron expertos. Se prevé un impacto moderado en el flujo de remesas, aunque se encarecerán los envíos. [Economía A22](#)

El dato

Alrededor de 90% de las remesas se envía por el canal formal, es decir, a través de bancos y remesadoras.

FINANZAS PÚBLICAS

Moody's rebaja calificación soberana de México a Baa3

La decisión de la agencia significa que la deuda del país quedó a sólo un escalón de riesgo del grado de inversión. [A21](#)



NICOLAS CAGE LO INTERPRETA

Spider-noir, el lado oscuro de un héroe

Espectáculos A26

Arranca una final cargada de morbo

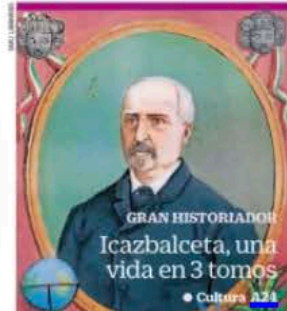
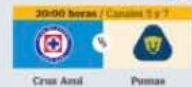

Cultura A24

AGRICULTORES DE TLAXCALA



Bloquean a campesinos en Reforma

Por más de 8 horas, el cruce de Paseo de la Reforma y Eje 2 Norte estuvo bloqueado porque policías pararon el avance de tractores de agricultores. [Metrópoli A16](#)

Será avalada la próxima semana

Presidencia va por nueva reforma al Poder Judicial

- Reducirán de 10 a dos los candidatos por plaza y plantean una nueva división distrital
- Elección de jueces se llevará a cabo en 2028; los actuales seguirán en funciones hasta esa fecha

ENRIQUE MÉNDEZ, FERNANDO CAMACHO Y GEORGINA SALDIERNA / P 7

Busca justificar una agresión militar: Díaz-Canel

EU escala presión a Cuba con cargos contra Raúl Castro

DAVID BROOKS Y JIM CASON, CORRESPONSALES, Y AGENCIAS / P 18



▲ Washington acusa al ex presidente de la isla por el derribo de aviones de la agrupación anticastrista Hermanos

al Rescate hace 30 años, cuando era ministro de las fuerzas armadas bajo el liderazgo de su hermano Fidel. Foto Afp



▲ "En nuestra casa manda el pueblo", expresó ayer la mandataria al asegurar que "los mexicanos podemos" resolver

los problemas de seguridad, pues lo que faltaba para lograrlo eran "gobiernos honestos". Foto Yazmín Ortega Cortés

Rompió 4T "pacto criminal" de gobiernos en 2018: Sheinbaum

- Resalta la mejora de 5.1% de México en Índice de Paz

ARTURO SÁNCHEZ Y ALMA E. MUÑOZ / P 3

"Se roba" Trump fondo federal para recompensar a sus aliados

- Es el mandatario más corrupto de la historia, acusan

DAVID BROOKS Y JIM CASON, CORRESPONSALES / P 20



Jorge Zepeda Patterson
"Propaganda, defensa indignada, pretexto apresurado..." - P. 12



Regina Reyes-Heroles
"Centennials, hiperconectados y solitarios" - P. 18



Maruan Soto Antaki
"Nueva advertencia delirante y la extorsión iraní del día" - P. 39

Enjambre. Captura García Harfuch a un alcalde en funciones, exautoridades y otros servidores de Atlatlahuacan, Yecapixtla y Cuautla; FGR ve dinero del cártel de Sinaloa

Desarman en Morelos red municipal ligada al narco

JORGE MARTÍNEZ Y RUBÉN MOSSO

La autoridad informó que está pendiente la captura de Jesús Corona Damián, actual alcalde de Cuautla por la coalición PRI-PAN-PRD-RSP. PACS. 4 Y 5

Claudia Sheinbaum
Mejora México en el Índice de Paz con 6 años de avance
GASPAR VELA Y RAFAEL LÓPEZ - PAG. 7

Van 52 por candidaturas
Desempleados y veteranos, las cartas del PRI para 2027
RIVELINO RUEDA - PAG. 10



Israel. Hasta Netanyahu condena maltrato a flotilla

El primer ministro Benjamin Netanyahu y gobiernos de varios países censuraron la conducta del titular de Seguridad Nacional israelí, quien difundió videos en los que se burla y humilla a activistas de la flotilla que buscaba vulnerar el bloqueo a Gaza. "¡Bienvenidos a Israel!", se regocija. ESPECIAL PAG. 15



Ordena EU la detención de Raúl Castro

Trump y Rubio suben tono, pero niegan una escalada; Díaz-Canel descalifica la "infamia contra el héroe"

DIEGO SALCEDO Y EFE - PAG. 14

Explorar aguas profundas con la IA, propone Nvidia a Pemex

JORDAN SAUCEDO, CIUDAD DE MÉXICO

Pemex puede seguir el ejemplo de Petrobras, referente en exploración, mediante el uso de inteligencia artificial, supercómputo y análisis de datos, dice Marcio Aguiar, director de división de Nvidia para AL. PAG. 16

Aplauden planes de GM

En Coahuila, "paz laboral y estado de derecho": Manolo

HÉCTOR ZAMARRÓN - PAG. 13

¡Es hora de jugar y aprender!

A PARTIR DE HOY
CON TU VOCEADOR
MILENIO[®]
Y EN PUESTOS DE REVISTAS

APRENDE LAS LETRAS

APRENDE LAS FORMAS Y LOS COLORES

APRENDE TODO SOBRE LOS ANIMALES

12 LIBROS PASTA DURA + MATERIAL DIDÁCTICO

Conoce todos los temas en el interior

adquiere la en:
madreditorial.com

Socialmente Responsable

Se respeta el derecho de modificar precios, rubros, periodicidad, orden de salidas y cantidad de entregas durante la colección sin previo aviso por contingencias ajenas a la empresa. Válido en Monterrey, CDMX, Puebla, Hidalgo, Estado de México y Jalisco hasta agotar existencias.

© Disney



NUEVA ERA. Año. 10, no. 3259
Jueves 21 de mayo de 2026

P31

Expresidente
Imputa EU cargos
contra Raúl Castro



P7

Rosa Icela y Luisa María
Entregan iniciativa
para reforma judicial

P8

Caso García Luna
Recupera México
578.5 MDD

EL HERALDO

DE MÉXICO

MARIO MIRANDA

TRANSPORTISTAS Y CAMPESINOS P11

MENOS DE 100, EN
LA "MEGAMARCHA"



\$10



OMAR GARCÍA HARFUCH

UBICAN RED DELICTIVA DE EDILES EN MORELOS

PARIS ALEJANDRO SALAZAR Y LUIS ALBERTO BELTRÁN

FUERZAS FEDERALES Y ESTATALES DESMANTELARON EL ENTRAMADO DURANTE LA OPERACIÓN ENJAMBRE EN EL ESTADO, CAPTURANDO A SEIS FUNCIONARIOS, INFORMÓ EL SECRETARIO DE SEGURIDAD Y PROTECCIÓN CIUDADANA P25

Claudia Sheinbaum

"ROMPIMOS PACTO CRIMINAL EN 2018"

YARETZI OSHANA



"EL PACTO CRIMINAL SE HIZO EN LA ÉPOCA DE CALDERÓN. Y A NOSOTROS NADIE NOS PUEDE ACUSAR DE QUE HACEMOS PACTOS" P4



Caliente
caliente.mx
CASA DE APUESTAS OFICIAL
LIGA BBVA



PARTIDO DE IDA
21 DE MAY - 20:00
- EMPATE -



-141 +300 +345

MARGEN DE VICTORIA

CRUZ AZUL GANA EXACTO POR 1 GOL	+255
CRUZ AZUL GANA EXACTO POR 2 GOLES	+375
PUMAS GANA EXACTO POR 1 GOL	+475
PUMAS GANA EXACTO POR 2 GOLES	+850

ESTOS MOMOS, FECHAS Y HORARIOS PUEDEN CAMBIAR EN CUALQUIER MOMENTO. CONSULTALOS ANTES DE PETER TU APUESTA.
"VALER SÓLO PARA NUESTRAS APUESTAS POR LOS EQUIPOS" DENTRO DE RESPONDER CUALQUIER CONSULTA. LOS APUESTAS ESTÁN PROHIBIDAS PARA MENORES DE EDAD. CONSULTA TÉRMINOS Y CONDICIONES DE CALIENTE.MX

Recibe de regalo*
\$1,000
SIN DEPÓSITO





Estados Unidos acusa a Raúl Castro de asesinato

LA IMPUTACIÓN, por derribo de aviones en 1996; Trump descarta escalada sobre Cuba; ven precedente para posible captura. pág. 24
RAÚL Castro, expresidente de Cuba, en una foto de 2025.



La Razón

DE MÉXICO

WWW.RAZON.COM.MX

JUEVES 21 DE MAYO DE 2026 • NUEVA ÉPOCA • AÑO 18 • NÚMERO 5269

PRECIO \$10.00

Otra cara en proyecto en Punta Mita: aceleran detener a ambientalistas

ALISTAN órdenes de captura contra opositores a proyecto en Bahía de Banderas, denuncia defensa; los acusan de amenazas, daños, asociación delictuosa... pág. 14



PLAYA Las Cocinas, en Punta Mita.



...men who followed were of better material, but without drill or discipline at the start. They were associated and professional; they went into evidence, they would become soldiers themselves almost at once. All those conditions we would enjoy again in case of war.

The Mexican army of that day was hardly an army. The private soldier was picked up by the lower class of the inhabitants who wanted; his consent was not asked; he was poorly clothed, worse fed, and seldom paid. He was turned adrift when no longer wanted. The officers of the lower grades were but little superior to the men. With all this I have seen as brave stands made by some of these men as I have ever seen made by soldiers. Now Mexico has a standing army larger than that of the United States. They have a military school modeled after West Point. Their

DESTACA CLAUDIA AVANCE MAYOR EN ÍNDICE DE PAZ

LAPRESIDENTA Sheinbaum celebra avance de 5.1 por ciento en ese indicador; es el mejor resultado en una década; "antes se hacía la guerra", refiere. pág. 6

LA MANDATARIA, ayer, en el Salón Tesorería.

LIMITA SERVICIOS FINANCIEROS Y TRANSFERENCIAS Da Trump golpe a remesas con nueva orden ejecutiva; ven caída de 10% a 20%

CUAHUTLI BADILLO

Endurece medidas de vigilancia y control sobre envíos de dinero; argumenta que con éstos se han financiado actividades ilícitas; va contra "población extranjera inadmisibles y sujeta a deportación"



EN ESTADOS UNIDOS viven 11.5 millones de mexicanos de los que 35% tiene estatus migratorio irregular.

Estos fondos para nuestro país representan 5.0% del consumo y 3.5% del Producto Interno Bruto; impacto recortaría crecimiento de la economía de 1.0% a 0.65%, según primeras estimaciones pág. 19

El Cártel de Sinaloa se infiltró en municipios de Morelos; caen ediles

SSPC informa captura de alcalde de Atlahucan y quien lo fuera en Yecapixtla; van tras el de Cuautla y más funcionarios; FGR revela que crimen financió campañas. págs. 3 y 4



AFFECTABAN a comerciantes, transportistas, familias y sectores, que enfrentaban amenazas, cobros de cuota y presiones...
OMAR GARCÍA HARFUCH
Secretario de la SSPC

EU DA BENEPLÁCITO PARA QUE LAZZERI SEA NUEVO EMBAJADOR

pág. 10

MOODY'S REBAJA A MÉXICO CALIFICACIÓN; VE DEBILIDAD FISCAL

pág. 20

HOY ESCRIBEN

Javier Solórzano ¿Se le acaba el tiempo a Trump? pág. 2

Bernardo Bolaños Alerta por ébola pág. 6

Pedro Sánchez TECUEM y soberanía pág. 8



CASA DE APUESTAS OFICIAL LIGA BBVA



PARTIDO DE IDA 21 DE MAY - 20:00 - EMPATE -



-141 +300 +345

MARGEN DE VICTORIA

CRUZ AZUL GANA EXACTO POR 1 GOL	+255
CRUZ AZUL GANA EXACTO POR 2 GOLES	+375
PUMAS GANA EXACTO POR 1 GOL	+475
PUMAS GANA EXACTO POR 2 GOLES	+850

Recibe de regalo* \$1,000 SIN DEPÓSITO

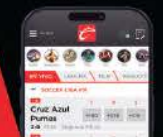

BAJA LA APP EN caliente.mx



ESTOS MOMIOS, FECHAS Y HORARIOS PUEDEN CAMBIAR EN CUALQUIER MOMENTO. CONSÚLTALOS ANTES DE METER TU APUESTA.

*VALOR SÓLO PARA NUEVOS USUARIOS. PUNTOS SÓLO SE ACUMULAN SI SE TIENE REGISTRO EN EL SISTEMA. LOS AJUSTES SON POR MUESTRA. ESTÁN SUJETO A LOS TÉRMINOS Y CONDICIONES DE CALIENTE.



MÁS SEGURIDAD
MEJORA 5.1% ÍNDICE DE PAZ EN MÉXICO

'LA HONESTIDAD DA RESULTADOS'. Los niveles de paz en el país en 2025 tuvieron una mejora significativa en al menos una década, dijo la presidenta Claudia Sheinbaum. PÁG. 35

Advierte la Fed riesgo en EU por inflación persistente

Minutas. Banco central tendría que considerar alza de tasas si precios se mantienen sobre el objetivo de 2%

Las minutas de la más reciente reunión de política monetaria de la Fed reflejaron un cambio hacia una postura más cautelosa frente a la inflación, reduciendo las expectativas de recortes de tasas en el corto plazo



PETRÓLEO SE TOMA UN RESPIRO

POSIBLE ACUERDO EN MEDIO ORIENTE TIRA 5% PRECIOS DEL CRUDO.

PÁG. 12

ante el repunte en los precios de la energía y las tensiones geopolíticas en Medio Oriente.

En su reunión del 28 y 29 de abril, la mayoría de los integrantes del Comité Federal de Mercado Abierto respaldó mantener la tasa de referencia en un rango de 3.50 a 3.75 por ciento. Pero advirtieron que podría ser apropiada una postura restrictiva por más tiempo e incluso considerar un aumento de la tasa.

La mayoría coincidió en que existe un mayor riesgo de que la inflación tarde más tiempo en converger al objetivo de 2 por ciento.

—Erick Martínez / PÁG. 12



AFECTARÍA A MÉXICO
VEN IMPACTO POR ORDEN EJECUTIVA

BUSCAN COMBATIR ILÍCITOS FINANCIEROS. El presidente Donald Trump firmó una orden para mitigar riesgos en bancos estadounidenses; podría inhibir el envío de remesas desde EU. PÁG. 8

PROTESTAS DE CAMPESINOS

La presidenta firma acuerdo para ordenar producción y venta de maíz a precios justos.

PÁG. 37

NOTA SOBERANA DE MÉXICO PASA A BAA3 CON PERSPECTIVA ESTABLE

MOODY'S BAJA CALIFICACIÓN; MANTIENE GRADO DE INVERSIÓN

La agencia Moody's recortó a "Baa3", desde "Baa2", la calificación de México, que mantiene el grado de inversión. La perspectiva pasó de "negativa" a "estable".

El cambio responde al debilitamiento sostenido de la solidez fiscal del país, que se aceleró en 2024 y que prevé persista. Además, la rigidez del gasto, la base

de ingresos reducida y el continuo apoyo a Pemex limitan la capacidad para estabilizar la deuda en un entorno de bajo crecimiento.

—A. Martínez / F. Gascón / PÁG. 4

ENCUESTA CITI DE EXPECTATIVAS

REDUCE A 1.1% ESTIMADO DE CRECIMIENTO PARA EL PAÍS EN 2026. PÁG. 5

ENVÍA SHEINBAUM INICIATIVA. AMPLÍA UN AÑO MÁS EN EL CARGO A 848 JUZGADORES QUE SALÍAN EN 2027. PÁG. 39

SHCP, UIF Y TESORO, EN LÍNEA

Luego de que EU sancionara a 12 del *Cártel de Sinaloa* por 'lavado', SHCP informó que reforzará acciones.

PÁG. 34

ARTÍCULO INVITADO
Marcelo Ebrard
EL ACUERDO CON LA UNIÓN EUROPEA Y LA ESTRATEGIA COMERCIAL MEXICANA.



PÁG. 8

RAÚL CASTRO
EU presenta acusación cubana por asesinato; emiten orden de arresto y Díaz Canel repudia 'maniobra'



Pág. 28

ESCRIBEN

Carlos Serrano
ESPIRITUS ANIMALES / 10

Víctor Gómez Ayala
EL ESFUERZO DE SÍSIPO / 14

Alejandra Spitalier
PUNTO DE ENCUENTRO / 31

Alejo Sánchez Cano
DESDE SAN LÁZARO / 31

Mario Carbonell
EN SU JUSTA DIMENSIÓN / 36



Por Operativo Enjambre en Morelos caen alcalde y exedil

Ofensiva. La mano del Operativo Enjambre, por demás contundente contra la corrupción, llegó ahora hasta Morelos, donde fueron detenidos el presidente municipal de Atlatlahuacan, al exalcalde de Yecapixtla y a cuatro servidores públicos del municipio. Las órdenes de aprehensión se giraron por delincuencia organizada en virtud de que estos servidores públicos habrían tenido reuniones con Júpiter Araujo Benard, alias "El Barbas, operador regional del "Cártel del Pacífico" en la región oriente del estado.

El titular de la Secretaría de Seguridad y Protección Ciudadana (SSPC), Omar García Harfuch, informó que como parte de las investigaciones, en alian-

La UIF bloqueará cuentas de 22 personas y 10 empresas por red de corrupción en la entidad

za con la Unidad de Inteligencia Naval, de la Secretaría de la Defensa Nacional a través de inteligencia militar de la Guardia Nacional, la Fiscalía General de la República obtuvo órdenes de cateo en seis domicilios ubicados en Morelos y uno más en Querétaro, así como órdenes de aprehensión contra diversos objetivos, entre ellos, los ya mencionados, así como empresarios que tendrán que rendir cuentas. **NACIONAL / PAG. 7**



↑ Trabajo contra la corrupción

Esta línea de investigación forma parte de las indagatorias para determinar posibles vínculos, redes de protección, intercambio de información o colaboración de servidores públicos con estructuras delictivas.

METRÓPOLI

PAG. 16

Despliega Magdalena Contreras operativo especial por temporada de lluvias

Acción. La alcaldía implementó una estrategia territorial con cuadrillas, maquinaria y personal de emergencia para atender inundaciones.



Operativo Tormenta

Con este dispositivo buscan proteger la integridad, la vida y el patrimonio de las familias que habitan en esta zona del sur de la Ciudad de México

NACIONAL

PAG. 5

Asesores de Trump "quieren intervenir" en elecciones de México: CSP

La Presidenta reiteró que no se permitirán intervenciones extranjeras en nuestro país



NACIONAL

PAG. 5

Trump ordena investigar envíos de remesas de migrantes

NACIONAL

PAG. 5

Tesoro de EU sanciona a más de una docena de personas y empresas vinculadas al Cártel de Sinaloa



Campesinos y transportistas acuerdan mesas de trabajo; presionan con plantón

Líderes de estos sectores plantearon la necesidad de reunirse con los titulares o subsecretarios de las diferentes dependencias. Instalaron un campamento frente a Gobernación. **NACIONAL / PAG. 15**

En el embarazo con cáncer, la mujer lucha por su vida y la que lleva dentro

Especialista. La doctora Cintia María Sepúlveda Rivera jefa del departamento de Ginecología Quirúrgica del Instituto Nacional de Perinatología, habla del riesgo de cáncer en el embarazo, que es de 1 en mil. En el INPer se atienden de 12 a 15 casos al año. En México el 80% de los casos que se diagnostican es por la autoexploración. **NACIONAL / PAG. 8**

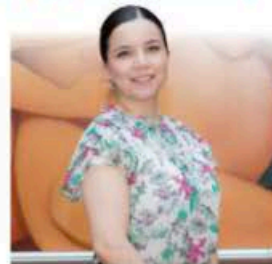

OPINIÓN

Rafael Cardona
Cristalazo- P3

Marielena Hoyo
Animalidades- P4

Saúl Arellano
Directorio Nacional de Unidades Económicas- P12

LA ESQUINA

Enjambre es una denominación que está adquiriendo reconocimiento. Ha golpeado en Edomex, en Jalisco y ahora en Morelos, la operación policial, a partir de inteligencia, está desmantelando las estructuras criminales enquistadas en los gobiernos municipales; Enjambre es también, una buena carta de presentación para las reuniones de seguridad a sostenerse hoy con EU

DIARIO DE MEXICO

JUEVES
21 DE MAYO DE 2026
AÑO 77
NÚM. 19596
CIUDAD DE MÉXICO
\$5.00



MI CIUDAD / 4
Invertirán seis mdp
en *manita de gato* al
Centro Histórico

Golpe al Cártel de Sinaloa en EU, van contra lavado

La Oficina de Control de Activos Extranjeros (OFAC) bloqueó cuentas y bienes de 12 operadores, incluyendo un restaurante en Chihuahua y una firma de seguridad privada por posibles nexos con el narcotráfico.

El cerco financiero apunta a Jesús "Chuy" González y Armando Ojeda, quienes son señalados de blanquear las millonarias ganancias que deja la venta del fentanilo en toda la Unión Americana. **MI NACIÓN / 2**

PRODUCTORES DEL AGRO LANZAN UN ULTIMÁTUM

La Ciudad de México sufrió ayer una movilización convocada por la Asociación Nacional de Transportistas y el Frente Nacional para el Rescate del Campo Mexicano, pero ni el diálogo con la Segob sirvió, puesto que, a su salida, señalaron que quieren charlar con funcionarios de alto nivel, por lo que pusieron como límite hasta hoy, para que les atiendan todas sus demandas. **EDICIÓN WEB**



ESCANEA PARA LEER LA NOTA



MI NACIÓN / 3 Dialogarán México y Unión Europea tras letargo de 10 años



MUNDO / EDICIÓN WEB Imputa Fiscalía estadounidense a Raúl Castro por asesinato y gira orden de captura



ESCANEA PARA LEER LA NOTA



unomásuno

10 Pesos CRÍTICO Y VERAZ **Nacional**

www.unomasuno.com.mx @unomasunomx unomasunoMXoficial
Presidente Editor: Dr. Naim Libien Kauil Directora General: Dra. Karina A. Rocha Año XLVII NÚMERO 16889

Violencia en México, en 2025, **costó 4 bdp**; **11 % del PIB**: IEP



P. 4

Sheinbaum debe decidir si será protectora de delincuencia organizada, como **AMLO**: **Buscaglia**

P. 6

Jugosos negocios familiares de **Octavio Romero** en Infonavit



P. 10

Ante falta de acuerdos... **Agricultores y transportistas amenazan con paralizar Cdmx, Guadalajara y Monterrey**

P. 14-15

Denuncian red de corrupción en **INE**, con **Taddei** e hijo



P. 5



REPORTE
Indigo
CINCO DÍAS

EDICIÓN MÉXICO
No. 3478. JUEVES 21 DE MAYO 2026
reporteindigo.com



Casos de extorsión, violencia y señalamientos contra autoridades profundizan la percepción de que Morelos enfrenta una crisis de inseguridad cada vez más extendida, marcada, incluso, por denuncias de presunto cobro de piso para habitar viviendas



12

MORELOS, ATRAPADO EN LA CRIMINALIDAD

NACIONAL



Sheinbaum destaca mejora de 5.1% en Índice de Paz México 2026

La mandataria federal aseguró que 'la honestidad da resultados' al presentar los datos del estudio

7

NACIONAL



El cártel de los 'likes'

La plataforma NSI prometía ingresos rápidos a cambio de realizar tareas simples en redes sociales y reclutar nuevos participantes; sin embargo, usuarios de varios estados denunciaron que, tras invertir miles de pesos, la empresa bloqueó retiros, exigió pagos adicionales y luego... desapareció

16

Caliente
caliente.mx

CASA DE APUESTAS OFICIAL

LIGA BBVA



PARTIDO DE IDA
21 DE MAY - 20:00
- EMPATE -



-141 +300 +345

MARGEN DE VICTORIA

CRUZ AZUL GANA EXACTO POR 1 GOL	+255
CRUZ AZUL GANA EXACTO POR 2 GOLES	+375
PUMAS GANA EXACTO POR 1 GOL	+475
PUMAS GANA EXACTO POR 2 GOLES	+850

ESTOS HOMOS, FECHAS Y HORARIOS PUEDEN CAMBIAR EN CUALQUIER MOMENTO. CONSULTALOS ANTES DE METER TU APUESTA.

Recibe de regalo*
\$1,000
SIN DEPÓSITO

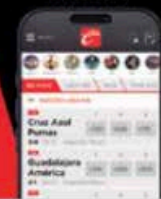

Caliente
BAJA LA APP EN
caliente.mx



*MÁS DEL 90% DE LOS USUARIOS QUE BAJAN LA APP ENVIAN SU RESPUESTA EN EL MOMENTO DE LA OFERTA. TÉRMINOS Y CONDICIONES EN CALIENTE.MX



7509661 881667
\$7.00
 • NO. 4802
 • AÑO 16



ENCUENTRA TU EDICIÓN COMPLETA AQUI

diario

BASTA!

JUEVES
 21 DE MAYO
 DE 2026

ACUMULA DE GRAND LITIGIOS Y DESACATOS JUDICIALES; IRREGULARIDADES SACUDEN DESARROLLOS INMOBILIARIOS **CDMX 11**



PROBLEMA SE ACRECIENTA CON LLUVIAS

Inundan aguas negras a la AO

CDMX 12



Las plumas de hoy:

RICARDO SEVILLA

EL PAN SE MUERDE LA LENGUA **MÉXICO 3**

ANA E. ROSETE

LOS GARRIDO Y EL SILENCIO SELECTIVO **CDMX 10**

JORGE GÓMEZ NAREDO

EL INTERVENCIONISMO GRINGO DISFRAZADO DE LEGALIDAD **VOCES 15**

AMAZÓNICA IA OPERARÍA DESDE ABRIL

Sin funcionar, la app de Alessandra **CDMX 9**

APUESTA CLAUDIA POR TRENES PÚBLICOS

Duplicará la 4T vías férreas **MÉXICO 3**



REPRUEBAN 28 ENTIDADES

Ocultan estados pagos en salud **MÉXICO 4**

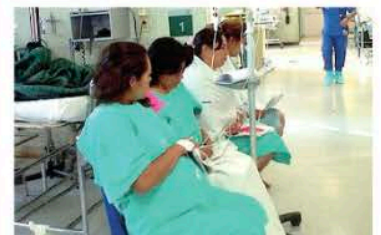

EN CUAJIMALPA, CON CARLOS ORVAÑOS AL FRENTE

GASTA 69 MDP EN PATRULLAS; CRECEN DELITOS

● Se destinaron 76 mdp a seguridad y protección civil en 2026, pero hay más crímenes y menos atención en inundaciones **8**

CDMX

GOLPEA EU RED FINANCIERA DE LOS CHAPITOS, UIF LOS RASTREA 5