IEEM
Instituto Electoral del Estado de México

Portadas Nacionales

23 de noviembre 2026





DEJA IR LA CIMA

Cruz Azul cayó 1-0 ante Chivas en el cierre de la Fase Regular del Apertura 2026 y le dejó el liderato al Rebaño, que enfrentará a Pachuca en Cuartos de Final.

LA LIGUILLA

CHIVAS · PACHUCA
CRUZ AZUL · LEÓN
AMÉRICA · MONTERREY
ATLAS · TOLUCA



DOSIS DE ROCK MEXICANO

La banda regiomontana The Warning ofreció ayer un potente show de medio tiempo con tres canciones en el partido de la NFL en CDMX. GENTE

José Luis Ramírez

LUNES 23 / NOV. / 2026 CIUDAD DE MÉXICO · 52 PÁGINAS. AÑO XXXIV NÚMERO 12,008 $ 30.00

REFORMA

CORAZÓN DE MÉXICO

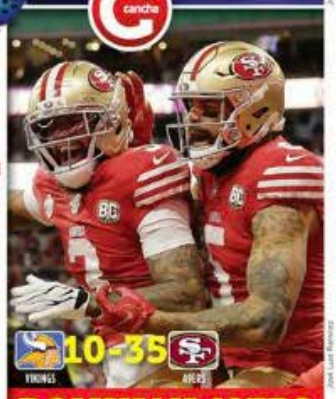

Cancha

José Luis Ramírez

DOMINAN 49ERS

San Francisco mostró ayer su poderío ofensivo frente a más de 80 mil aficionados que abarrotaron el Estadio Banorte tras cuatro años de espera. Los 49ers apalearon a Minnesota, considerado el equipo con la mejor defensa de la NFL.

Urgen expertos a corregir sobrerrepresentación

Perfila el INE pluris a modo de Morena

Consideran asignar las plurinominales por partido político y no por coalición

ERIKA HERNÁNDEZ

El Instituto Nacional Electoral (INE) se perfila a mantener la fórmula que le ha garantizado a Morena el control, casi absoluto, de la Cámara de Diputados: medir la sobrerrepresentación por partido, no por coalición.

Así lo establece el proyecto que elaboró la Dirección de Prerrogativas y Partidos Políticos del INE y que los consejeros ya evalúan para decidir si modifican o mantienen la repartición como en las dos últimas elecciones.

El próximo 27 de noviembre, tres consejeros –dos de ellos considerados afines a Morena– deberán tomar una decisión en la Comisión, y días después el proyecto deberá ser discutido en el pleno por los 10 integrantes del Consejo General.

Aunque es la misma fórmula de los últimos años, la Dirección a cargo propone dejar claro el acuerdo.

"En la asignación de diputaciones por el principio de RP (representación proporcional) correspondiente al Proceso Electoral Federal 2026-2027, este Consejo General verificará los límites de sobrerrepresentación previstos (...) respecto de cada partido político en lo individual y no respecto de las coaliciones.

"Para tal efecto, los triunfos de MR (mayoría relativa) obtenidos por candidaturas postuladas por una coalición se contabilizarán al PPN (partido político nacional) que corresponda", indica.

Consejeros calificaron como "poco posible" que la fórmula cambie, pese a la inconformidad en la opinión pública, pues el Tribunal Electoral, consideraron, ha dejado claro que deben atender la "literalidad" de la ley.

Eso iría en contra de la principal exigencia de expertos y partidos de Oposición, que demandan que la distribución sea por coalición y no por partido, pues, afirman, esa fórmula da más diputaciones de las que merecen.

Por ejemplo, en 2024, aunque Morena, PVEM y PT alcanzaron juntos una votación conjunta del 54 por ciento, obtuvieron el 73 por ciento de la Cámara de Diputados, registrando la sobrerrepresentación más alta de la historia.

"Esa deformación mayúscula engendró otras aberraciones: que el segundo partido más votado, el PAN, se convirtiera en la tercera fuerza parlamentaria, e hizo posible que el quinto partido en votación, PVEM, se hiciera de la segunda bancada más grande", explicó el académico Ricardo Becerra.

"Y MC, el partido que más creció, con más votos efectivos que el PVEM o PT, quedó relegado al grupo legislativo más pequeño", dijo.

Para la ex consejera Claudia Zavala sí se pueden colocar candados en la fórmula de asignación de la curules que aprobará el INE, sin ir en contra de la Constitución.

Debe darse una interpretación correcta al artículo 54 Constitucional.

"Aritméticamente es momento de corregir esa distorsión que nos está llevando a cosas muy ilógicas como la que tenemos hoy en la integración de la Cámara de Diputados, donde una fuerza política que tuvo 53 por ciento tiene el 74 por ciento de la representación", apuntó.

Condiciona Monreal convocatoria a tiempos de Tribunal

MARTHA MARTÍNEZ

El coordinador de Morena en la Cámara de Diputados, Ricardo Monreal, sostuvo que, una vez que el PAN acudió al Tribunal Electoral, lo prudente es esperar a que esa instancia resuelva antes de avanzar en el procedimiento para designar a la presidenta sustituta del INE.

Lo anterior, anticipa, propiciará que el nombramiento quede sujeto a los tiempos del litigio en lugar de avanzar por una vía de negociación que agilizaría el nombramiento.

PÁGINA 7

Da EU coordenadas de 'El Chapo Isidro'

ROLANDO HERRERA

Desde el aire, con la ayuda de Estados Unidos, el Ejército vigilaba al menos desde 2022 los movimientos de Fausto Isidro Meza Flores, "El Chapo Isidro", líder del Cártel de Guasave, quien fue capturado el pasado 20 de noviembre en Sinaloa.

De acuerdo con reportes de inteligencia, el capo se movía dentro de Guasave, donde tenía su principal bastión, y en el vecino municipio de Sinaloa, donde mandó construir un conjunto de cabañas.

Fotografías aéreas tomadas en agosto de 2022 muestran la construcción de un complejo en plena Sierra, identificado por los agentes de inteligencia que hicieron el reporte como "Las Cabañas Chapo Isidro". Hasta cuatro años después concretaron el operativo de captura.

Las imágenes muestran un conjunto de cabañas erigidas en medio de la vegetación de la Sierra, en el ejido El Batamote, en el municipio de Sinaloa, al que sólo se puede acceder por caminos de terracería.

Se aprecian al menos 17 cabañas: 12 dispuestas en torno a un patio con piso de concreto, una más que parece funcionar como un gran lobby, así como otras 4 entre la vegetación.

Esas cabañas actualmente se ofrecen en renta para ráfagas aff-road que recorren la montaña en motocicleta o vehículos RZR, conocidos como razer.

En agosto de ese mismo año, el Ejército también generó un reporte de inteligencia con imágenes aéreas de una vivienda ubicada en Estación Bamoa, en Guasave, bajo el título "Casa donde durmió Chapo Isidro".

Las imágenes muestran una casa de una planta, con un patio interior y un pequeño jardín. A diferencia del complejo de cabañas, construido en la Sierra, esta casa está ubicada dentro de un pequeño núcleo de viviendas. Estación Bamoa es una sindicatura del municipio de Guasave de alrededor de seis mil habitantes.

Ayer domingo, el diario The New York Times reveló que, de acuerdo con autoridades estadounidenses, la captura de "El Chapo" Isidro se consiguió con la ayuda de drones de ese país, que permitieron ubicarlo el pasado 20 de noviembre.

A ese trabajo de acuerdo con el diario estadounidense, se sumó la intercepción de comunicaciones realizada por elementos del Ejército mexicano e información aportada por otras agencias del país vecino.

"El Chapo Isidro", originario de Navojoa, Sonora, no siempre anduvo a salto de mata. Antes de enero de 2013, cuando el Departamento del Tesoro dio a conocer sanciones contra él y miembros de su familia, vivía con su esposa e hijos en San Pedro Garza García, Nuevo León.

PÁGINA 4

PARAÍSO EN LA SIERRA

Cuando aún estaban en construcción en agosto de 2022, Las Cabañas de "El Chapo Isidro" fueron detectados por EU y México en El Batamote.



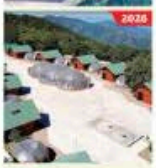

- Fotografías aéreas muestran el complejo.
- Se puede llegar ahí sólo por rutas de terracería.
- 12 están construidas en torno a un patio.
- Una funciona como un gran lobby.
- 4 más están entre la vegetación.
- Se rentan a turistas off-road que recorren la montaña en moto o razer.

FUEGO EN LAS ALTURAS

Más de 200 habitantes de un edificio de departamentos fueron evacuados ayer por un incendio en el Piso 11 en la Colonia Santa Cruz Atoyac, Alcaldía Benito Juárez; ocho personas fueron atendidas por intoxicación leve. CIUDAD 4

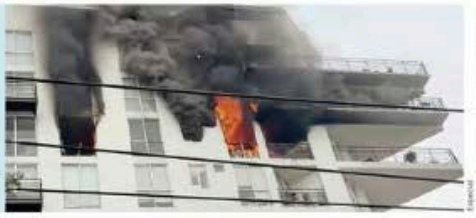

ESPECIAL

Ordenan devolver permiso a casinera de Salinas Pliego

VÍCTOR FUENTES

Un tribunal federal ordenó a la Secretaría de Gobernación (Segob) reactivar el permiso a Ganador Azteca –que operaba los casinos en línea Bet365 y Betano–, aunque finalmente la empresa se declaró en insolvencia.

El permiso fue suspendido en noviembre de 2025 por sospechas de lavado de dinero, pero un tribunal determinó que Segob no desahogó el procedimiento previo al que estaba obligada.

Con ello, declaró ilegal la resolución de la Dirección General de Juegos y Sorteos (DGJS) y notificó su sentencia inapelable el pasado 5 de noviembre en beneficio de la empresa de Ricardo Salinas Pliego.

En el fallo se revela que la Unidad de Inteligencia Financiera (UIF) pidió el 25 de octubre de 2025 una lista de las casinerías más expuestas al lavado de dinero. La DGJS replicó que "todas podían encontrarse en ese supuesto", por lo que envió una lista seleccionada al azar, en la que fue incluida Ganador Azteca.

"La suspensión del permiso federal no tuvo como sustento una indagatoria penal, sino un procedimiento aleatorio", consideró el tribunal.

Aunque obtuvo el amparo, Ganador Azteca inició el 18 de septiembre un proceso voluntario de concurso mercantil por insolvencia, por lo que no podrá operar el permiso, pues el Reglamento de la Ley de Juegos y Sorteos lo prohíbe para empresas sujetas a dicho proceso.

Ganador Azteca es una de al menos 15 filiales de TV Azteca que promovieron concursos mercantiles en septiembre pasado.



CESAR JIMÉNEZ

Autobuses de pasajeros hacen base en avenidas principales.

TOLERAN EN CDMX BASES PIRATAS DE AUTOBUSES

ERNESTO JIMÉNEZ

Líneas foráneas de autobuses y camionetas que llevan años usando estacionamientos y vialidades como Paseo de la Reforma, Tlalpan o Zaragoza en la CDMX operan sin la supervisión del Instituto de Verificación Administrativa (Invea).

El instituto afirmó no haber recibido una sola denuncia ni haber realizado verificaciones administrativas como se lo ordena el Artículo 14 de la Ley de Verificación Administrativa.

Sin embargo, vecinos aseguraron que sí han denunciado. "La última denuncia la entregamos el 2 de septiembre a todas las instituciones del Gobierno, incluido el Invea; nunca nos han respondido", explicó una residente de Calle República de Perú.

En Paseo de la Reforma se puede tomar un autobús a Coahuila, Jalisco, Querétaro o San Luis Potosí haciendo filo en banquetas y carriles laterales.

Y viajes a Cuernavaca y Acapulco salen a diario de las inmediaciones de las estaciones Chabacano y General Anaya del Metro.

CIUDAD 1

610972000016

Lunes 23 de noviembre de 2026 · @EUniversalOnline · @El_Universal_Mx · $30

EL UNIVERSAL

EL GRAN DIARIO DE MÉXICO

Año 110, Número 39,830 | CDMX | 36 págs.

Una casa sencilla, el último escondite de *El Chapo Isidro*

—MANUEL ESPINO Enviado

Guasave, Sin.—Elementos de los *Murciélagos* y *Lobos* del Ejército Mexicano y Guardia Nacional sacaron esposado a Fausto Isidro Meza Flores, *El Chapo Isidro*, de una casa sencilla de dos pisos color blanco, donde fue el último refugio del capo.

Los soldados le cayeron por sorpresa por tierra y aire al líder del *Cártel de Guasave* en el cruce de las calles Hernando Villafañe y Moctezuma, cerca del río Sinaloa de la localidad, según narraron vecinos de la zona.

De acuerdo con el diario *The New York Times*, la cacería de *El Chapo Isidro* comenzó semanas antes: drones de EU lo acecharon, interceptaron sus comunicaciones y lo identificaron por su voz, complexión y forma de caminar.

Hasta este domingo se contabilizaron 17 civiles muertos, nueve supermercados y una gasolinería incendiados, así como numerosas viviendas afectadas.

● Nación A8



Elementos del Ejército y Guardia Nacional sorprendieron por tierra y aire al líder del Cártel de Guasave, en el municipio del mismo nombre.

CARLOS PONCE/EL UNIVERSAL

PEMEX ASIGNA CASI MIL MDP SIN LICITAR A BLACK ECCO TI

—VÍCTOR GAMBOA

En la gestión de Octavio Romero, Pemex adjudicó directamente hasta 976 millones 332 mil pesos más IVA a la empresa Black Ecco TI para la compra de equipos de cómputo, pese a que la evaluación de debida diligencia de la compañía la calificó como "viable condicionado". Black Ecco TI y compañías relacionadas acumulan antecedentes de adjudicaciones millonarias. ● Nación A6

● **El dato**

Black Ecco TI y empresas relacionadas fueron señaladas por incumplimientos técnicos o documentales en licitaciones en Tabasco.

INICIA ESCUELA EN 2027

El INEHRM promete no adoctrinar

● Cultura A22



SANTIAGO ARCHUNDIA/EL UNIVERSAL

-0.6%

EL PROMEDIO

en el crecimiento de la productividad en México durante el año 2025, de acuerdo con datos de la Cepal.

Cepal: reducir la jornada aumentará la informalidad

—IVETTE SALDAÑA

● México podría incrementar los niveles de informalidad por la reducción del horario laboral, aseguró la Comisión Económica para América Latina y el Caribe (Cepal).

Disminuir paulatinamente la jornada laboral de 48 a 40 horas de 2027 a 2030 sin mejoras en la productividad provocará aumento de los costos laborales y comprometerá la rentabilidad de las empresas, dijo.

● Economía A21

GRAN JUEGO EN MÉXICO

Los 49ers apalean a Vikings

● Hip A24



ALFREDO ESTRELLA/AFP, EL UNIVERSAL



ÓSCAR JAENADA

El villano más querido en México

● Espectáculos A26

Línea Z, parada y con gasto millonario

—PEDRO VILLA Y CAÑA

● A casi un año del descarrilamiento del Tren Interoceánico, donde murieron 14 pasajeros y hubo más de un centenar de heridos, el gobierno federal ha desembolsado más de mil millones de pesos en contratos en asesorías y servicios de mantenimiento y reparación de la Línea Z del Tren Interoceánico, pero todavía no hay fecha para su re[illegible]

● Nacional A4

CONTRATO

La rehabilitación integral de las líneas Z y ZA se rige como un componente fundamental para mejorar la competitividad del transporte ferroviario"

La Jornada

DIRECTORA GENERAL: CARMEN LIRA SAADE
DIRECTOR FUNDADOR: CARLOS PAYÁN VELVER

LUNES 23 DE NOVIEMBRE DE 2026 // CIUDAD DE MÉXICO // AÑO 43 // NÚMERO 15219 // Precio 10 pesos

INE pagó 59 mdp en viajes de consejeros, mandos y vocales

- La cantidad abarca de 2025 a octubre de 2026; el año pasado usó 25 millones de pesos en "viáticos nacionales de servidores públicos"
- Los gastos no incluyen vuelos, transporte ni dietas para las "labores en campo y de supervisión"

NÉSTOR JIMÉNEZ / P 3

Otegi llama a votar en masa el 29-N para derrotar a "los autoritarios"

- Líder de la izquierda separatista vasca augura el mejor resultado de la historia para su coalición
- A una semana de los comicios, los indecisos son esperanza progresista

ARMANDO G. TEJEDA, CORRESPONSAL / P 22

Piden agua limpia y castigo a represores



▲ Ayer se realizó en Guadalajara una cuarta marcha por la contaminación del líquido. Sobresale el caso de la colonia El Sauz, donde el agua, afirman, llega con larvas. Insisten en la renuncia del gobernador Pablo Lemus. Foto Arturo Campos Cedillo JUAN CARLOS G. PARTIDA Y JAVIER SANTOS, CORRESPONSALES / P 23

OPINIÓN

El exilio
ÁLVARO GARCÍA LINERA / P 12

COLUMNA

American Curios
David Brooks 21

Conmemoran 100 años de la "resistencia cristera"



▲ Al grito de "¡Viva Cristo Rey!", sacerdotes, feligreses y religiosas salieron a las calles del Centro Histórico como parte del centenario de la Cristiada. Asimismo, la Conferencia del Episcopado Mexicano difundió una carta pastoral con esta consigna, la cual fue grito de batalla durante la persecución religiosa. La Iglesia católica llamó a no buscar "revancha" ni "venganza", sino reivindicar los principios de quienes defendieron sus creencias. Foto Facebook de la Catedral Metropolitana CAROLINA GÓMEZ Y JARED LAURELES / P 7

Poder y riqueza en extremo en muy pocas manos

Los milmillonarios "están amenazando a las democracias"

- Estudiosos de las ciencias sociales lanzan críticas a esta élite en el Manifiesto de París
- Influyen comprando medios y financiando campañas y candidatos, alertan en el documento
- Exigen impuesto a ultrarricos; son el "gran problema de nuestro tiempo", afirman

EUROPA PRESS / P 15

LUNES
23 DE NOVIEMBRE DE 2026

AÑO CX TOMO VI, NO. 39,991
CIUDAD DE MÉXICO
56 PÁGINAS
$20.00

EXCELSIOR

EL PERIÓDICO DE L A NACIONAL



DUEÑOS DEL COLOSO

Con tres pases de anotación de Brock Purdy a Mike Evans, los 49ers aplastaron 35-10 a los Vikings en el regreso de la NFL a México. The Warning llenó de rock el Banorte durante el show de medio tiempo.

Fotos: Reuters y Grosby Group

CAJAS GRAF Y ZEG CONCENTRAN CONTRATOS

Hasta siete veces su valor pagaron por insumos electorales

Revelan disparidad en precios y opacidad en compras de material en 12 entidades, entre 2021 y 2025

POR AURORA ZEPEDA

Mientras que en el Estado de México una caja para paquetes electorales costó 531 pesos, en Quintana Roo ascendió a tres mil 850, reveló un análisis de Laboratorio Electoral sobre contratos de material electoral de 12 entidades entre 2021 y 2025.

La investigación advierte disparidades sobreprecios, concentración de proveedores y opacidad en organismos electorales locales entre 2021 y 2025, ante la falta de parámetros nacionales que homologuen los costos de estos insumos.

Cajas Graf y Corporativo Zeg concentraron 67% de los contratos revisados, por 110.1 millones de pesos, equivalentes a más de 122.2 millones actualizados a 2026.

En 2025, Cajas Graf vendió 20 mil cajas al Estado de México, en 531.95 pesos cada una, pero, en Quintana Roo, la misma empresa cobró tres mil 850 pesos por mil 379 piezas.

En 2024, Corporativo Zeg cobró tres mil 320 pesos por caja en Campeche, frente a 990 pesos pagados en Aguascalientes a la firma Formas Finas y Materiales.

En la compra de urnas de 2024, el Estado de México pagó 509.31 pesos por pieza a Cajas Graf, mientras que Campeche entregó dos mil 880 pesos a Corporativo Zeg.

Ante dicha situación, el estudio de Laboratorio Electoral urge a crear un tabulador nacional, fortalecer controles y transparentar compras para frenar la discrecionalidad en las adquisiciones electorales.

990
PESOS
pagó Aguascalientes a Formas Finas y Materiales por cada caja para paquetes electorales, en 2024.

3,320
PESOS
entregó en 2024 el instituto electoral de Campeche a Corporativo Zeg como pago por cada caja.

PRIMERA | PÁGINA 4

REVIVEN PADRÓN

200 personas y 88 empresas pueden cabildear en el Senado

POR LETICIA ROBLES DE LA ROSA

Luego de dos años sin actualizarlo, el Senado revivió su Padrón de Cabilderos y acreditó a 200 personas físicas y 88 organizaciones autorizadas para dialogar con legisladores e influir en procesos jurídicos.

Entre los acreditados destacan María de los Ángeles Fromow, exresponsable de investigar los delitos electorales; Roberto Cantoral Zucchi, hijo del compositor Roberto Cantoral, y un excandidato emecista a una presidencia municipal mexiquense, así como cámaras industriales y el Consejo Coordinador Empresarial.

También firmas automotrices, pilotos, tiendas de autoservicio, seguridad privada y diversas organizaciones civiles.

De 353 solicitudes recibidas, 257 fueron de personas físicas y 96 de agrupaciones; sin embargo, 57 ciudadanos y ocho organizaciones quedaron fuera, al no cumplir los requisitos establecidos.

Las personas registradas como cabilderos deberán rendir un informe bimestral de sus actividades a la Secretaría Técnica de la Mesa Directiva, a través del sistema electrónico de registro, ordena el mecanismo para regular dicha labor dentro del Senado.

PRIMERA | PÁGINA 2



FUNCIÓN

PRENDEN LA ÚLTIMA NOCHE

Ante 71 mil almas, The Strokes selló el Corona Capital 2026. Luego de las críticas por su desempeño en Chile, Julian Casablancas se reivindicó.

Foto: Daniel Betanzos



Foto: Cortesía Allan Fis/ Tomada del libro Retrato en voz alta. Volumen II

EXPRESIONES

EN LA CUEVA DEL ARTISTA

Grandes creadores en México, como Graciela Iturbide, Vicente Rojo y Joy Laville, revelan sus dolores, ilusiones y fantasías en el libro *Retrato en voz alta. Volumen II.* / **26**

EXCELSIOR

Pascal Beltrán del Río 2
Ciro Gómez Leyva 4
Marcela Vázquez Garza 5
Leticia Robles de la Rosa 6

CAPTURAN A OTROS 8 CAPOS

Infiltrados siguieron pista del *Chapo Isidro*

DECENAS DE ELEMENTOS DE FUERZAS ESPECIALES DEL EJÉRCITO participaron en la operación; Estados Unidos apoyó con datos de inteligencia y sobrevuelo de drones

POR MANUEL OCAÑO

SAN DIEGO.— La captura de Tausto Isidro Meza, *El Chapo Isidro*, inició días antes, cuando el Ejército mexicano infiltró decenas de elementos de sus fuerzas especiales encubiertos en Guasave, Sinaloa.

La Secretaría de la Defensa interceptó mensajes de texto que el capo envió a su madre y hermana, en los cuales organizaba fiestas y reuniones, los cuales ayudaron a estudiar sus rutinas diarias, de acuerdo con una narración de los hechos publicada ayer por el diario estadunidense *The New York Times*.

El pasado viernes, fuerzas especiales del Ejército interceptaron comunicaciones por radio y llamadas telefónicas, mientras drones de Estados Unidos sobrevolaban la casa de *El Chapo Isidro*, a petición de las autoridades mexicanas, detalló el medio.

> Mis más profundas condolencias a las familias y compañeros de servicio del Ejército mexicano que perdieron la vida en la operación contra *Chapo Isidro*."
>
> **TERRANCE COLE**
> DIRECTOR DE LA DEA

Desde Arizona, el Comando Norte proporcionó datos de inteligencia para ubicar al capo; fuerzas especiales irrumpieron en la vivienda, mientras dos helicópteros Black Hawk ametrallaron a sicarios, lo que dio pie al tiroteo que fue captado en video. Los pistoleros respondieron con armas calibre 50 desde camionetas blindadas.

Para extraer al capo, el Ejército utilizó tres helicópteros Black Hawk de la Defensa. Dos salieron rumbo a Los Mochis para distraer, mientras que el tercero permaneció en el aire para enfrentarse a los sicarios que disparaban desde la casa.

El operativo dejó siete presuntos criminales abatidos y ocho detenidos, entre ellos Germán "N", *Serafín*, primo y segundo al mando, y un operador financiero.

El director de la DEA, Terrence Cole, lamentó la muerte de cuatro soldados de las fuerzas especiales mexicanas.

Ayer, Fuerzas Especiales del Ejército detuvieron a ocho integrantes más de la facción *Chapo Isidro* en el poblado El Platanito, municipio de Sinaloa de Leyva, luego de que atacaran a agentes que patrullaban la zona.

PRIMERA | PÁGINA 14



Foto: Especial

SHEINBAUM

EDUCACIÓN COMO ESCUDO

Desde Zacatecas, la Presidenta afirmó que la única vía para alejar a los jóvenes de los grupos delictivos es darles becas y abatir el abandono en el sistema educativo.

PRIMERA | PÁGINA 6

DINERO

México, con espacio para banca digital

Oleg Tinkov, conocido como uno de los padres de la banca digital en el mundo, destacó las oportunidades que presenta nuestro país para la adopción de este tipo de instituciones financieras.



Foto: Eduardo Jiménez / Ilustración: Abraham Cruz

COMUNIDAD

9
CARPETAS
por lesiones de tránsito se abren al día en la CDMX, un total de dos mil 588 entre enero y septiembre de 2026, un aumento de 10% frente a 2025. / **21**

MILENIO

DIARIO®
NACIONAL
Periodismo con carácter

LUNES 23 DE NOVIEMBRE DE 2026
$20.00 · AÑO 27 · NÚMERO 9490
www.milenio.com



Marath Bolaños
"Neoliberalismo: memorial de agravios en materia laboral" - P. 15



Rana Foroohar
"Los problemas de un financiamiento circular de la IA" - P. 26 Y 27



Óscar Cedillo
"El discurso de García Harfuch que incomodó a los duros" - P. 14

Inseguridad. La combinación de información y tecnología con acción a ras de suelo, una fórmula de colaboración exitosa entre Washington y México contra los cárteles

Comparte inteligencia EU, ejecuta operación sobre tierra el Ejército

VÍCTOR HUGO MICHEL, CDMX

La caída del *Chapo* Isidro siguió el mismo patrón de los últimos grandes golpes contra el *narco*: vigilancia satelital, drones y operación relámpago. PAG. 4

Captura del *Chapo* Isidro
Entre ocho detenidos más por bloqueos, un menor de edad
MANUEL ACEVES - PAG. 12

Plan de empleo temporal
Botan 80 migrantes chamba en Chiapas y siguen a CdMx
JHONATAN GONZÁLEZ - PAG. 8

Estrategia del INE
Con foros anticipan repudio a la sobrerrepresentación
JANNET LÓPEZ PONCE - PAG. 6

Texas, estado más diverso que vaqueros y petroleros

THE NEW YORK TIMES, AUSTIN

La pasada elección exhibió que Texas es un estado más diverso de lo que aparenta su fama republicana y vaquera. PAGS. 28 Y 29



Gobernadora electa. REUTERS



Ponte Pila. Delgado y Rommel corren los 5 km

Mario Delgado, titular de la Secretaría de Educación Pública, y Rommel Pacheco, de la Comisión Nacional de Cultura Física y Deporte, participaron en la carrera de cinco kilómetros Ponte Pila, una jornada simultánea en las 32 entidades que reunió a 137 mil 575 personas. ESPECIAL MÁS EN MILENIO DIGITAL

LA AFICIÓN



FESTIVAL GAMBUSINO CON CASA LLENA EN EL AZTECA

49s aplastaron 35-10 a Vikingos y las regias The Warning prendieron el medio tiempo
MARIO BADILLO - PAGS. 34 Y 35

CHIVAS ARREBATÓ SUPERLIDERATO A CRUZ AZUL
Guadalajara, La Máquina y América encabezarán a los ocho invitados a la fiesta grande, que comenzará este miércoles
JUAN MANUEL FIGUEROA - PAGS. 36 Y 37


P.30

Ángeles Azules. De un conjunto versátil a los amos de la cumbia

La UNAM, 67 en el mundo y dos de AL en ciencia interdisciplinaria

ALMA PAOLA WONG, CDMX

La UNAM es lugar 67 del Interdisciplinary Science Rankings 2027, elaborado por Times Higher Education. PAG. 10

SOCIALMENTE RESPONSABLE®

49ERS APLASTA A VIKINGOS EN RETORNO DE NFL A MÉXICO

49ers 35 – 10 Vikingos

ESTADIO: Azteca

SAN FRANCISCO, con apoyo mayoritario de la afición en el Azteca, vence a Minnesota. pág. 29



GEORGE KITTLE, celebra, ayer. Foto: AP



INFOGRAFÍA

MUSEO DEL ESTANQUILLO CUMPLE 20 AÑOS pág. 28

La Razón DE MÉXICO

WWW.RAZON.COM.MX | LUNES 23 DE NOVIEMBRE DE 2026 • NUEVA ÉPOCA • AÑO 18 • NÚMERO 5427 | PRECIO $10.00

HOY ESCRIBEN

Javier Solórzano
Bajándose del avión pág. 2

Mauricio Ibarra
Asilo en la frontera EU-México pág. 4

Leonardo Núñez
El puente de Putin en Crimea va a caer pág. 22

NYT REVELA SEGUIMIENTO PREVIO CON DRONES

Captura en Guasave: reconocen en EU a militares caídos DEA, embajador, fiscal...

ELIZABETH HERNÁNDEZ

Suman condolencias funcionarios del país vecino; destacan acción para capturar a *El Chapo Isidro*; municipio busca recuperar normalidad tras operativo que derivó en balaceras y quemas págs. 3 a 6

EN PUEBLA confirman asesinato de sobrino de Caro Quintero, Juan Pablo Quintero Navidad, y de su escolta.

Advierten expertos en seguridad ola de violencia si hay vacío de poder en norte de Sinaloa; Óscar Manuel Gastélum, posible nuevo líder del grupo criminal; también está en la mira de Estados Unidos

EXDIRECTIVO LIGADO A EMPRESAS SEÑALADAS ASISTÍA A TADDEI; INE NO UBICÓ SU CONTRATO

JUAN Carlos Enrique Cuervo Escalona aparece en imágenes de sesiones; en una detrás de quien fuera secretaria ejecutiva y otra pasando carpetas a expresidenta del órgano. pág. 8



JUAN Carlos Cuervo. Foto: Especial

Para Sáizar, la IA es una ampliación del oficio escritural

| Por Adriana Góchez |

TRAS larga trayectoria en el mundo de los libros y la cultura, publica *El Aleph digital. Del libro impreso a la lectura total*; obra basada en experiencias y reflexión. págs. 26 y 27



CONSUELO Sáizar, en la charla con *La Razón*. Foto: David Patrón/La Razón

HEMOS CUMPLIDO Y MÁS: SAMUEL GARCÍA; DESTACA SEGURIDAD

EN INFORME, gobernador de NL señala reducción de 90% de homicidios; resalta construcción de líneas del Metro. pág. 13



SAMUEL García, en su 5.° Informe. Foto: Especial

Aparatosa detención de mexicanos por ICE desata controversia

ACUSA gobernador de Washington agentes "fuera de control"; realizan operativos a pie de avión, ante alumnos en escuelas... pág. 21

Caliente
caliente.mx
Recibe de regalo*
$1,000
SIN DEPÓSITO

PARTIDO FUTBOL AMERICANO		HANDICAP	TOTALES	A GANAR
23 NOV 19:15	CINCINNATI	-6 -115	O 54 (over) -110	-286
	WASHINGTON	+6 -106	U 54 (under) -110	+240

ESTOS MOMIOS, FECHAS Y HORARIOS PUEDEN CAMBIAR EN CUALQUIER MOMENTO. CONSÚLTALOS ANTES DE METER TU APUESTA.

Si apuestas $1,000 a este parlay cobrarías: $ 2,577

*VÁLIDO SOLO PARA NUEVOS USUARIOS/PRIMERO DEPÓSITO DOS/DOS/RIVA/RIVA/RIVA

NUEVAERA. Año.10, no.3445
Lunes 23 de noviembre de 2026

P4 Jurídico

Busca INE pasantes para terminar rezago



QM
P10 De Sheinbaum y la Defensa
CRECE CONFIANZA EN LA ESTRATEGIA DE SEGURIDAD

$10

EL HERALDO DE MÉXICO

QM
P8 Encuesta



Ven 7 de cada 10 corrupción antes de Taddei

EN CAPTURA DEL *CHAPO ISIDRO*

RECONOCE DEA SACRIFICIO DE MILITARES MEXICANOS

DIANA MARTÍNEZ

TERRY COLE, DIRECTOR DE LA AGENCIA ESTADOUNIDENSE, EXPRESÓ EN REDES SUS CONDOLENCIAS POR LA MUERTE DE LOS INTEGRANTES DEL EJÉRCITO MEXICANO Y ASEGURÓ QUE LA VALENTÍA Y EL SACRIFICIO DE LOS ELEMENTOS QUE PERDIERON LA VIDA DURANTE EL OPERATIVO NO SERÁN OLVIDADOS. P11

P54 Lista la Liguilla



MEXSPORT

Chivas vence al Cruz Azul y es el líder

P48 Corona Capital

Asisten más de 220 mil al festival



AP

P52 DERROTAN A VIKINGS

SAN FRANCISCO DELEITA CON TRIUNFO A FANS EN LA CDMX



REGRESA GRAND THEFT AUTO VI TRAS UNA DÉCADA DE AUSENCIA
VEN PROBLEMAS DE PRODUCTIVIDAD GLOBAL DEBIDO AL FUROR DEL JUEGO.
PÁG. 16

EL FINANCIERO

AÑO XLVI · Nº. 12256 · CIUDAD DE MÉXICO · LUNES 23 DE NOVIEMBRE DE 2026
elfinanciero.com.mx
EN ALIANZA CON Bloomberg

SAN FRANCISCO SE IMPONE A MINNESOTA EN EL AZTECA

PALIZA. LOS SAN FRANCISCO 49ERS OBTUVIERON SU NOVENO TRIUNFO DE LA TEMPORADA ANTE LOS MINNESOTA VIKINGS AL GANAR 35 A 10, EN LO QUE FUE EL REGRESO DE LA NFL A MÉXICO. PÁG. 2

Tienen bolsas de NY su peor caída desde abril de 2025

Contagio. A nivel mundial, mercados accionarios se van a pique por severa toma de utilidades y cautela sobre IA

Los principales índices de Wall Street registraron su peor semana desde abril de 2025, ante una ola de ventas que desató la cautela sobre la IA y generó pérdidas en los mercados accionarios a nivel mundial.

En el balance semanal, el Nasdaq encabezó los retrocesos en NY con una caída de 10.0 por ciento, seguido por el S&P 500, que bajó 8.6 por ciento, y el Dow Jones, que cedió 8.0 por ciento y, en este caso, fue su peor semana desde la pandemia en marzo de 2020. El MSCI global se hundió 8.1 por ciento.

—Valeria López / Ander Ahuad / PÁG. 4

Descalabro bursátil

Índices bursátiles, Var. Semanal %

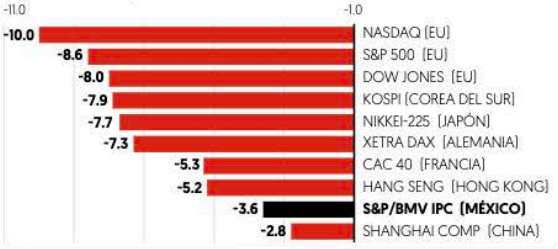

Fuente: Bloomberg

OBSERVÓ UNA DEPRECIACIÓN DE 3.4% FRENTE AL DÓLAR

REGISTRA PESO SU PEOR SEMANA DESDE 2024

El peso reportó su peor semana desde inicios de agosto del 2024, a medida que se siguen deshaciendo posiciones de *carry trade*, ya que las minutas de la Fed, así como varios de sus funcionarios, continúan mostrando una postura más *hawkish*.

Los datos reportados por el Banxico ubicaron el tipo de cambio en 19.1631 pesos por dólar, su mayor nivel desde junio del año pasado, con lo que arrojó una depreciación semanal equivalente a 3.40 por ciento. Analistas esperan que los ciclos de alzas se moderen en los siguientes días. *—Valeria López* / PÁG. 12

ENCUESTA DE EXPECTATIVAS DE CITI. ANALISTAS AUMENTAN SUS PROYECCIONES DE INFLACIÓN PARA DICIEMBRE Y PREVÉN DEBILIDAD DEL PESO MEXICANO PARA EL CIERRE DE 2026. PÁG. 8

Lamenta la DEA decesos

BUSCA EU PRISIÓN DE POR VIDA PARA *EL CHAPO ISIDRO*



ESPECIAL

El gobierno de EU, que colaboró en la detención de Fausto Isidro Meza Flores, *El Chapo Isidro*, quiere al capo en prisión el resto de su vida, según la acusación que el 25 de septiembre hizo un gran jurado ante un Juez del Distrito de Columbia por delitos graves. *—David Saúl Vela* / PÁGS. 36 Y 37

DONALD TRUMP

AMENAZA CON IMPUESTOS A EMPRESAS QUE CONSTRUYAN CENTROS DE DATOS FUERA DE EU.

PÁG. 20



RETO EN INVERSIONES

ESCASEZ MUNDIAL DE TRANSFORMADORES PODRÍA PONER EN RIESGO PROYECTOS ELÉCTRICOS DE CFE.

PÁG. 9

IMPACTO NO SERÁ INMEDIATO

FRENO DE LA IA AMENAZA A EXPORTACIONES TECNOLÓGICAS DE MÉXICO.

PÁG. 10

SE RETRASA PROCESO

MONREAL DIVIDIÓ Y CONFRONTÓ A LA OPOSICIÓN POR ELECCIÓN DE PRESIDENTA DEL INE, SEÑALAN.

PÁG. 38

ESCRIBEN

Enrique Quintana COORDENADAS / 2
Edmundo Jacobo TELÓN DE FONDO / 30
Macario Schettino FUERA DE LA CAJA / 38
Lourdes Mendoza SOBREMESA / 43



La Silla Roja JOSÉ LUIS BERNAL. NECESARIO, RETOMAR DIÁLOGO POLÍTICO CON CHINA: EXEMBAJADOR. PAG. 41

LA CRÓNICA DE HOY®

PRESIDENTE DEL CONSEJO DE ADMINISTRACIÓN: **JORGE KAHWAGI GASTINE†** // DIRECTOR GENERAL: **RAFAEL GARCÍA GARZA** // AÑO 31 N° 10,880 $10.00 // **LUNES 23 NOVIEMBRE 2026** // WWW.CRONICA.COM.MX

Colaboración binacional permitió desmontar liderazgo criminal en Sinaloa

■ Equipamiento norteamericano, incluyendo drones, permitió vigilancia, seguimiento y efectividad del operativo

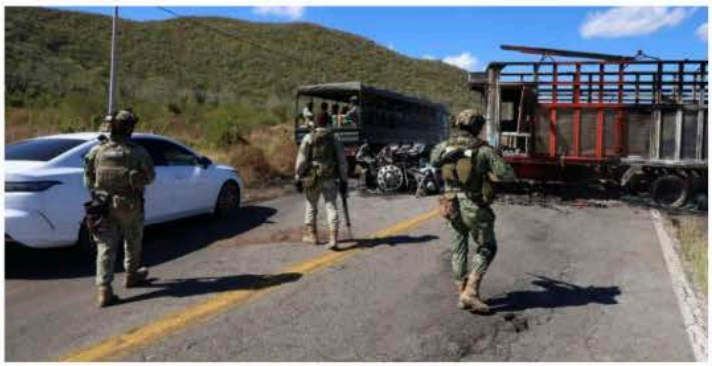

Las imágenes dadas por los aparatos estadunidenses utilizados para vigilar la zona durante semanas fueron analizadas por militares mexicanos.

Estrategia. Estados Unidos apoyó a las fuerzas federales de México con labores de inteligencia y vigilancia con drones durante el operativo para capturar en Guasave, Sinaloa, a Fausto Isidro Meza Flores, "El Chapo Isidro". Así lo reveló el diario norteamericano The New York Times.

La participación de ambos países tuvo funciones distintas: EU proporcionó los drones y compartió información de inteligencia, mientras que México aportó datos para localizar al presunto narcotraficante, analizó las imágenes, interceptó comunicaciones y ejecutó el operativo terrestre. **NACIONAL / PAG. 4**

NACIONAL **PAG. 10**

La transformación del hábito de la lectura en México



El Módulo sobre Lectura del INEGI muestra una disminución histórica de las prácticas lectoras.

CDMX **PAG. 18**



Comparece medio gabinete de exalcalde de Magdalena Contreras por actos de corrupción

■ *Se indagan desvío de programas sociales y chantaje a negocios*

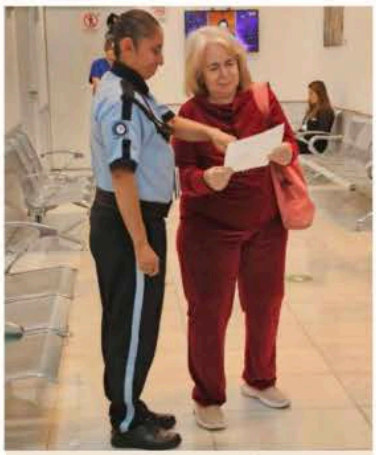

Trato Digno en el IMSS

Dalia Sánchez da la bienvenida a derechohabientes; trabajos anteriores le enseñaron a ser más empática con quienes acuden a los servicios médicos. **PAG. 14**

NACIONAL **PAG. 12**

Colaboración invitada

APEC 2026, las oportunidades de México ante un mundo que se fragmenta





¿Habrá remontada? Sánchez tiene una semana para evitar un gobierno de extrema derecha en España

Rumbo. España celebra el próximo domingo elecciones en un clima de gran crispación y con la probabilidad alta de un vuelco político, como anuncian las encuestas, que acabe con ocho años de gobiernos izquierdistas liderados por el presidente socialista Pedro Sánchez, y dé paso, por primera vez en democracia a un gobierno de coalición entre el Partido Popular (PP, conservador) y Vox, el partido de extrema derecha. **MUNDO / PAG. 22**

LA ESQUINA

La colaboración, sin subordinación, fue la fórmula que propuso México para el combate al crimen organizado. Estados Unidos tiene ahora la prueba de que ese camino es el mejor para descabezar, cortar fondos y desmantelar estructuras criminales que atentan contra los dos países. No sirven los amagos económicos ni arancelarios como lo hace la coordinación

OPINIÓN

Rafael Cardona
Cristalazo- P3

Gerardo Gamba
Las patólogas y el Chori- P15

Isidro Cisneros
El derecho a denunciar frente al poder de silenciar- P15

WWW.DIARIODEMEXICO.COM

DIARIO DE MÉXICO

LUNES
23 DE NOVIEMBRE DE 2026
AÑO 77
NÚM. 19725
CIUDAD DE MÉXICO
$5.00

MI CIUDAD / 4
Cae en Coyoacán red de mercado negro de relojes de alta gama

Exige PAN ante el TEPJF renovar a titular del INE

El Partido Acción Nacional interpuso una demanda ante el Tribunal Electoral del Poder Judicial de la Federación para forzar la convocatoria tras la salida de Guadalupe Taddei del Instituto Nacional Electoral.

El dirigente blanquiazul Jorge Romero Herrera urgió a la Cámara de Diputados a dar celeridad a este proceso de designación para garantizar la imparcialidad rumbo a las elecciones de 2027. MI NACIÓN / 2

CON SUFRIDO TRIUNFO

GUADALAJARA AMARRA EL LIDERATO

Un golazo de Efraín Álvarez en el primer tiempo bastó para que las Chivas ganaran por la mínima al Cruz Azul, en un duelo donde La Máquina tuvo dos balones a los postes y varias llegadas de peligro. Con este resultado el Rebaño se medirá en cuartos de final al Pachuca y recibirá en casa el duelo de vuelta. ARENA / EDICIÓN WEB



MEXSPORT

MI NACIÓN / 3

"Frenan" a las caravanas migrantes en Chiapas con empleo temporal


CUARTOSCURO

MUNDO / EDICIÓN WEB

Fracasa la COP31 por la falta de acuerdos sobre los combustibles fósiles

ESCANEA PARA LEER LA NOTA



EFE

unomásuno
49 ANIVERSARIO
CRÍTICO Y VERAZ

INE mantendrá contrato de Taddei para credencial de elector por 71 mdd



P. 13

LUNES 23 DE NOVIEMBRE 2026

unomásuno Nacional

10 Pesos CRÍTICO Y VERAZ

www.unomasuno.com.mx @unomasunomx unomasunoMXoficial

Presidente Editor: Dr. Naim Libien Kaui Directora General: Dra. Karina A. Rocha Año XLVII NÚMERO 17073

Nueva titular del INE, como parte del Clan Taddei, realizó operaciones por 187 mdp

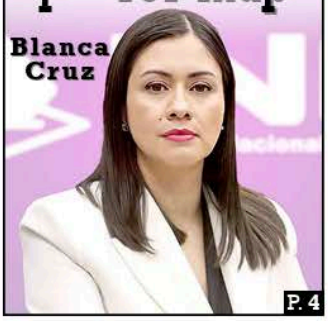

P. 4

"Chapo Isidro" apoyó financiamiento para campaña de Rocha Moya y Villarreal: Estados Unidos



P. 5

Patios de aduanas en Reynosa, utilizados para introducir mercancía ilegal y narcoestacionamiento



P. 6



REPORTE Indi
CINCO DÍAS

No.3607: LUNE

$10.00

Encarecimiento de tarifas, menor oferta aérea y hasta fallas en el servicio al usuario se han convertido en una constante si se decide viajar por avión en México gracias a las condiciones de mercado que fijan Viva Aerobus y Volaris, quienes incluso buscan aumentar su presencia y poder al impulsar la fusión que daría pie al Grupo Más Vuelos

28

TODAVÍA SIN AVAL Y YA SON DUEÑOS DEL CIELO

NACIONAL



INEA y Oaxaca de Juárez alfabetizarán a mil personas

Armando Contreras Castillo destacó que la suma de voluntades permitirá llevar oportunidades educativas a más personas jóvenes y adultas

4

NACIONAL

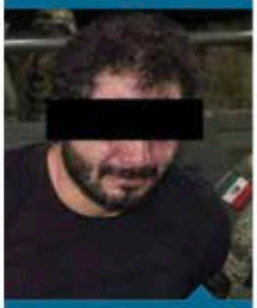

Así se gestó la captura del 'Chapo Isidro'

Fausto Isidro Meza Flores está considerado como uno de los 10 fugitivos más buscados por el Gobierno de EEUU, ofrecía 5 millones de dólares por información para su captura

10

