IEEM
Instituto Electoral del Estado de México

Portadas Nacionales

24 de noviembre 2026





EL SALDO DE LA BATALLA

MÁXIMA SEGURIDAD

Fausto Isidro Meza "El Chapo Isidro", fue ingresado ayer al Penal del Altiplano acusado de narcotráfico. La situación jurídica se resolverá hasta el próximo sábado. Meza fue encarcelado junto con su primo "Serafín", segundo al mando del grupo delictivo y su cuñado José "N", operador financiero. **NACIONAL 7**



PELOTERO MILLONARIO

Tarik Skubal se convertirá en el cuarto pelotero con el contrato más grande de la MLB al lograr 450 millones de dólares por 9 años con los Mets de NY.

Cancha

CUATRO COPAS

México será uno de los cuatro anfitriones del Mundial Femenil 2031 y se convertirá en el único país que haya sido sede de cuatro Copas del Mundo; utilizará la infraestructura del Mundial 2026 y sumará tres estadios más.

MARTES 24 / NOV. / 2026 CIUDAD DE MÉX. 50 PÁGINAS, AÑO XXXIV NÚMERO 12,009 $ 30.00

REFORMA

CORAZÓN DE MÉXICO

Renuncia a Conalep tras la boda de hija

VERÓNICA BÁEZ

CUERNAVACA.- La boda de lujo lo dejó sin trabajo.

El morenista Rodrigo Arredondo, quien fue Alcalde de Cuautla de 2022 a 2024, puso sobre la mesa su renuncia como director del Conalep Morelos, ante los señalamientos de un estilo de vida ajeno a la austeridad que pregona su partido.

El ex Edil enfrenta señalamientos por 300 millones de pesos durante su gestión en Cuautla, además de cuestionamientos por el derroche en la boda de su hija, en el Chublé Yucatán, uno de los hoteles de lujo de la península. La fiesta duró tres días.

La habitación más pequeña y económica cuesta 21 mil pesos la noche y la Royal Villa, cuesta 96 mil pesos por noche.

"Es una estrategia política y mediática para atacar a nuestro movimiento", intentó justificar.

Según el morenista la boda fue pagada con el patrimonio de su familia.

En Morelos, luy un decreto de austeridad que ordenó la Gobernadora Margarita González. Como director del Conalep, el ingreso de Arredondo no podría exceder los 50 mil pesos mensuales, y oficialmente ganaba 39 mil 147 pesos brutos.

"Entendiendo que es un tema político y no judicial, si esta explicación que acabo de hacer no fuera suficiente para aclarar toda la controversia que se ha suscitado alrededor de la boda de mi hija, pongo sobre la mesa mi renuncia al frente del Conalep", manifestó.



Rodrigo Arredondo

La cuñada de Rodrigo Arredondo es Martha Patricia Garnica, la líderesa de Morena en Morelos.

El ex Alcalde dijo que las observaciones de 300 millones de pesos por su gestión municipal son de los años 2023 y 2024, y siguen en revisión, y que no hay ninguna denuncia formal ante la Fiscalía Anticorrupción.

El morenista cerró su mensaje, entre llanto, asegurando que sus adversarios son capaces de atacar a los hijos por la competencia política.

Estrenan proceso para adquisición y lo abren sólo a participantes

Opacan la compra de flota de trenes

A diferencia del sexenio pasado, evitan publicar bases de licitación

REFORMA / STAFF

El Gobierno federal hará la compra de trenes más grande de que se tenga registro mediante un nuevo procedimiento al que, hasta ahora, sólo tienen acceso las empresas participantes.

Las bases de licitación de esta adquisición sólo estuvieron disponibles para compra durante cinco días en las oficinas de la Agencia de Trenes y Transporte Público Integrado, pero no se pueden consultar en línea, en contraste con las compras previas de trenes, incluida la que se hizo en el sexenio pasado para el Tren Maya.

La Agencia de Trenes y Transporte Público Integrado (ATTRAPI) convocó el 4 de noviembre a licitación para la compra de 52 trenes, pero el concurso no se lleva a cabo con reglas de la Ley de Adquisiciones, sino que se aplica la nueva Ley para el Fomento de la Inversión en Infraestructura Estratégica para el Desarrollo con Bienestar, impulsada por el actual Gobierno y vigente desde abril de 2026.

Si bien la ley indica que las convocatorias a estos concursos se deben publicar en la Plataforma Digital de Contrataciones Públicas, es decir, en Compras MX, la ATTRAPI solo la difundió en su propio sitio de internet y en la sección de avisos del Diario Oficial.

El resto de la licitación, incluidas juntas de aclaraciones, presentación de ofertas y fallo, se lleva a cabo en un portal de la Secretaría de Hacienda, al que solo pueden acceder empresas que se registren con su firma electrónica y cédula fiscal. La primera junta estaba agendada para el 12 de noviembre.

Hasta ahora, la ATTRAPI no ha manejado información de este proceso en Compras MX, pese a que el 3 de julio, la Presidenta Claudia Sheinbaum emitió un decreto con directrices para los proyectos de infraestructura estratégica, en el que ordenó:

"En la Plataforma Digital de Contrataciones Públicas (Compras MX) se dará difusión a las convocatorias, actas y fallos de los procedimientos de contratación que se lleven a cabo de conformidad con la Ley para el Fomento de la Inversión en Infraestructura Estratégica para el Desarrollo con Bienestar y su Reglamento".

Si bien Compras MX cuenta con una apartado para implementar la nueva ley, no se ha publicado hasta ahora ninguna licitación, aunque Hacienda reporta que para septiembre ya había 38 proyectos para el desarrollo con bienestar aprobados.

Los 52 trenes serán usados en los corredores CDMX-Nuevo Laredo y CDMX-Guadalajara.

En diciembre de 2025, la empresa Alstom ganó el contrato de 20 mil 171 millones de pesos para fabricar 47 trenes destinados a las rutas que desarrolla el actual Gobierno, mientras que tres meses antes, la firma china CRRC Zhuzhou Locomotive ganó el contrato para quince trenes del tren CDMX-AIFA-Pachuca.

PRUEBAS DE OPACIDAD

Cuatro datos confirman la falta de transparencia en el proceso de compra de trenes:

- **No aparece** en Compras MX.
- Las bases **no pueden consultarse públicamente** en línea.
- El **procedimiento está restringido** a participantes registrados.
- **Contradice el compromiso** presidencial de publicidad.

Ya rebasa presupuesto más de billón de pesos

REFORMA / STAFF

Los proyectos de trenes de pasajeros del actual Gobierno ya rebasaron el billón de pesos de presupuesto estimado.

La Agencia de Trenes y Transporte Público Integrado estimó que el Irapuato-Guadalajara, de 284 kilómetros, costará 192 mil 688 millones de pesos, esto al registrar por primera vez el proyecto de inversión respectivo ante Hacienda.

Con ello, suman seis proyectos registrados a partir de 2025, cuya inversión total será de un billón 075 mil millones de pesos, cerca de 60 mil millones de dólares, aunque se trata sólo de estimaciones que pueden variar conforme se ejecuten las obras, dado que se pueden modificar el trazo y la extensión previstos.

Los otros trenes del actual sexenio son: AIFA-Pachuca, México-Querétaro-Irapuato, Saltillo-Monterrey-Nuevo Laredo y Querétaro-Saltillo, este último el más costoso, pues se estimó en 312 mil millones de pesos.

Los seis trenes suman mil 608 kilómetros.



Trump, publicó ayer una imagen con IA de Huang, ensangrentado y levantando un brasier rojo. La foto original es de julio de 2024, cuando sufrió un atentado en Pensilvania.

BENEFICIA A TRUMP EL AUGE DE NVIDIA

El Presidente Donald Trump se pudo beneficiar del repunte de hasta 31% en las acciones de Nvidia tras el regreso de Jensen Huang, según estimaciones de The New York Times. A finales de 2025 Trump poseía acciones de Nvidia por un valor de al menos 12 mdd. **INTER. 14**

POR FIN SE DECIDE: VA POR SONORA

El senador de MC por Nuevo León, Luis Donaldo Colosio Riojas, anunció que buscará la Gubernatura de Sonora en 2027. "La justicia empieza en Sonora", dijo. **NACIONAL 5**



Advierte IP de impacto por aumento a salarios

VERÓNICA GASCÓN

El sector privado advirtió que las alzas al salario mínimo han provocado la pérdida de 60 mil puestos de trabajo y el cierre empresas, sobre todo en la frontera norte.

En entrevista en el marco de la Reunión Anual de Industriales, José Medina Mora, presidente del Consejo Coordinador Empresarial (CCE), dijo sobre la discusión del incremento al salario mínimo que para el próximo año en la frontera norte debe ser de acuerdo a la inflación, más un dígito.

"Lo más importante es no perder más empleos, ya se perdieron en la frontera 60 mil empleos por subir demasiado el salario mínimo", afirmó Medina Mora.

Por ello, el líder empresarial solicitó que el alza a los mínimos en la Zona Libre se la Frontera Norte sea moderada.

"En la frontera tiene que ser conforme a la inflación más un punto como este año. Porque ya está muy por arriba de donde debe de estar y está generando no nada más pérdida de empleos, sino el cierre de 14 maquiladoras que estaban en la frontera", subrayó.

Por su parte, Alejandro Malagón, presidente de la Confederación de Cámaras Industriales dijo que la industria no aguantaría un incremento en el salario mínimo de 10 por ciento o más.

Subiría 16% costo laboral

La combinación del aumento al salario mínimo y la reducción de la jornada laboral que comenzará el próximo año encarecerán alrededor de 16% el costo por hora de un trabajador que perciba dicha remuneración en 2027, estimó la Dirección de Estudios Económicos de Banamex.

Dicho incremento considera un ajuste salarial de 11% y un aumento de 4.3% derivado de la disminución de horas trabajadas.

Exigen evitar reparto de pluris a modo de Morena

ERIKA HERNÁNDEZ

Expertos electorales y representantes de Oposición llamaron al INE y el Tribunal Electoral a evitar la sobrerrepresentación de Morena y sus aliados en la Cámara de Diputados el próximo 2027 y realizar una distribución de plurinominales acorde a la votación.

REFORMA dio a conocer que el INE se perfila a mantener la fórmula que le ha garantizado a Morena el control casi absoluto del Congreso mediante una sobrerrepresentación por partido y no por coalición.

Especialistas como Ricardo Becerra, del Instituto de Estudios para la Transición Democrática (IETD), y Arturo Espinosa, de Laboratorio Electoral, coincidieron en que las autoridades electorales sí pueden ajustar el reparto de plurinominales sin violar la norma.

"Tratar a los partidos de forma individual, luego de haber competido juntos durante casi un año, es una interpretación en sí misma. Firman convenios juntos, presentan candidatos juntos, hacen propaganda coordinada y actos de pre y de campaña juntos. ¿Y a la hora de asignarles diputados pluris se les trata por separado? No es lógico, tampoco es constitucional", apuntó Becerra.

"Morena coloca candidatos del PT en distritos donde fácilmente puede ganar, el candidato es para el PT, pero para efectos de representación proporcional todos los votos los recibe Morena", ejemplificó Espinosa.

La legislación establece que ningún partido puede estar sobrerrepresentado por encima de ocho puntos de su porcentaje de votación nacional emitida.

La ex consejera electoral Claudia Zavala insistió en que la legislación dice 8 puntos, no 8 por ciento.

Defienden fórmula

Diputados y senadores de Morena manifestaron que la regla de distribución de plurinominales aplica desde el proceso electoral de 2009, y sostuvo que la Constitución establece un máximo de 300 diputaciones por partido y un límite general de ocho puntos porcentuales de sobrerrepresentación.

"El criterio de asignación y verificación de los límites por partido político se ha aplicado en seis elecciones federales consecutivas. Morena ni siquiera existía como partido cuando comenzó a operar este mecanismo", indicó la bancada en un posicionamiento.

"El INE no está diseñando criterio alguno ni otorgando concesiones políticas", expresó Morena en el Senado.

610972000016

Martes 24 de noviembre de 2026 · 110 · @ElUniversalOnline · @El_Universal_Mx · $30

EL UNIVERSAL

EL GRAN DIARIO DE MÉXICO

Año 110, Número 39802 CDMX 44 págs.

Trasladan al capo y sus cómplices a El Altiplano



Custodiados por la Guardia Nacional y el Ejército, *El Chapo Isidro* y dos de sus operadores fueron llevados al penal desde la FEMDO. A6

GUASAVE RECUPERA SU VIDA; INDAGAN NEXOS CON *EL CHAPO ISIDRO*

—MANUEL ESPINO Y SALVADOR CORONA Enviado y reporter[illegible]

Guasave, Sin.— El temor aún se percibe en esta ciudad, que poco a poco retoma su ritmo a cuatro días de la captura de *El Chapo Isidro*. El secretario de Seguridad, Omar García Harfuch, dijo que por muchos años autoridades locales permitieron la operación de *Los Betrán Leyva* —cártel liderado por el capo de 2009 a la fecha—, ya sea por corrupción u omisión. Informó que tras las detenciones se analiza investigar a funcionarios del actual gobierno de Sinaloa y de sexenios anteriores. Nación A4

OMAR GARCÍA HARFUCH
Secretario de Seguridad

"Pudieron actuar con impunidad porque hubo autoridades que se dejaron corromper y otras que (...) por omisión permitieron que siguieran haciendo daño por muchos años"

Son víctimas de violencia 979 mujeres cada día

Violencia contra LA MUJER

—SHARON MERCADO

Del 1 de enero de 2019 al 30 de septiembre pasado, 2.7 millones de mujeres y niñas fueron víctimas de feminicidio, homicidio doloso, trata de personas, violación, abuso y desapariciones, indica el Sistema Nacional de Seguridad Pública.

Pero hay millones de casos que no se denuncian, alertan expertas.

2019

Y 2021,
los años más letales para las mujeres, con 2 mil 874 víctimas de homicidio doloso y mil 22 feminicidios, respectivamente.

Nación A3

La basura de SpaceX daña vida marina, denuncian

—SANDRA TOVAR
Corresponsal

Matamoros.— En Playa Bagdad, Tamaulipas, se ven las afectaciones por los ensayos que realiza la empresa SpaceX. La pesca se redujo 60% y en el fondo del mar se hallaron restos de propulsores que pueden ser contaminantes.

Estados A10

Wall Street festeja regreso de Huang



El regreso de Jensen Huang como CEO de Nvidia causó un repunte en Wall Street y de la tecnológica, que se disparó más de 30%; Trump dijo que "convenció" al consejo de restituir a Huang. Mundo A22

PIB sube y el peso sigue sin fuerza

El Instituto Nacional de Estadística y Geografía (Inegi) informó que la economía mexicana registró un crecimiento de 3.3% en el tercer trimestre del año, con respecto al mismo periodo de 2025, una cifra por arriba de la estimación.

Ese impulso de la economía no se reflejó tan sólidamente en el tipo de cambio.

Aunque ayer el peso se recuperó marginalmente, los analistas observan mayor fortaleza del dólar para el resto del año. **Redacción, con información de agencias**

Economía A23

19.60
PESOS POR DÓLAR
fue el cierre del tipo de cambio ayer.

3.3%
CRECIÓ EL PIB
anual al tercer trimestre.



SILVANA ESTRADA

Cosecha éxitos a su propio ritmo

Espectáculos A26

QUIEREN LA GRAN FINAL

México, sede del Mundial Femenil

Deportes B1



RETROSPECTIVA

Tepito rinde homenaje a Manrique

Cultura A24

La Jornada

DIRECTORA GENERAL: CARMEN LIRA SAADE
DIRECTOR FUNDADOR: CARLOS PAYÁN VELVER

MARTES 24 DE NOVIEMBRE DE 2026 // CIUDAD DE MÉXICO // AÑO 43 // NÚMERO 15220 // Precio 10 pesos

Su captura, con respeto a la soberanía: Sheinbaum

El Chapo Isidro será juzgado en México: FGR; EU quiere extraditarlo

- Sólo inteligencia e intercambio de información con Estados Unidos: la Presidenta
- Participaron en el operativo en Guasave 361 elementos de fuerzas federales y 16 aeronaves
- Meza fue detenido 4 veces entre 2011 y 2015, en los sexenios de Calderón y Peña

LILIAN HERNÁNDEZ, NÉSTOR JIMÉNEZ, CÉSAR ARELLANO, IVÁN SALDAÑA, ISRAEL DÁVILA, CORRESPONSAL, Y ENRIQUE MÉNDEZ / P 4 A 6

Honran a militares caídos en la operación *Centella*



▲ Los cuerpos de Abraham López Aparicio y Luis Eduardo MP, soldados fallecidos durante un enfrentamiento tras la captura de *El Chapo Isidro*, llegaron ayer a sus pueblos de origen, Tlapacoyan y Jalcomulco, respectivamente, en Veracruz. En ambos casos, los familiares fueron acompañados por pobladores y elementos de las fuerzas armadas, que rindieron homenaje a su entrega y esfuerzo. En tanto, en Mazatlán, Sinaloa, varias escuelas de nivel básico, medio superior e incluso superior suspendieron clases mientras en Guasave se convocó a hacerlo en línea. Foto Cuartoscuro IVÁN SÁNCHEZ E IRENE SÁNCHEZ, CORRESPONSALES / P 6

Trump e inversores *restituyen* a Jensen Huang en Nvidia



▲ La empresa de inteligencia artificial devolvió a Huang su puesto de presidente ejecutivo tras una intensa presión, entre otros, del gobierno de EU. Las acciones de la firma se dispararon más de 33 por ciento, sumando 900 mil mdd. Foto Tomada de redes sociales REUTERS / P 17

Economía nacional crece 3.3% en tercer trimestre: Inegi

- Es su mejor tasa de avance desde 2023; el sector terciario (servicios y comercio) lidera el repunte
- Analistas proyectan crecimiento del PIB de 2% este año y 1.8 en 2027

CLARA ZEPEDA / P 16

Más exportaciones de México a China, meta compartida

- Ambos países establecerán grupo de trabajo; se enviarían productos agrícolas, cárnicos y procesados
- Buscan que la paraestatal Exportadora de la Sal incremente su participación en mercado chino

DORA VILLANUEVA / P 18

Desde el Pacífico: avanzar juntos hacia el futuro

CHEN DAOJIANG, EMBAJADOR DE CHINA EN MÉXICO / P 11

MILENIO

DIARIO®
NACIONAL
Periodismo con carácter

MARTES 24 DE NOVIEMBRE DE 2026
$20.00 -AÑO 27 - NÚMERO 9491
www.milenio.com



Elisa Alanís
"La participación norteamericana fue visible y abierta" - P. 2



Jorge Zepeda Patterson
"No es momento de buscar votos desde la Presidencia" - P. 14



Rana Foroohar
"Espionaje y pequeño margen de maniobra con China" - P. 27

Inseguridad. La fiscal apunta que hay más causas pendientes aquí contra el capo de Guasave, internado en el penal de máxima seguridad del Altiplano, mientras que Estados Unidos plantea entrega expedita

El Chapo Isidro será juzgado en México, se anticipa Godoy

FERNANDO DAMIÁN Y ARTURO ÁNGEL, CIUDAD DE MÉXICO Y NUEVA YORK

La fiscal general Ernestina Godoy advirtió que el Ministerio Público ejecutará las órdenes de aprehensión libradas contra el líder criminal del cártel de Guasave, *El Chapo* Isidro, y será juzgado en México, mientras que fuentes federales de EU aseguraron que Washington quiere una entrega expedita. PAGS. 6 Y 7

"Colaboración, no sumisión"
Claudia y Trevilla confirman apoyo de inteligencia de EU
L. PADILLA Y R. MOSSO - PAG. 7

Desecha "rumores"
Contra Taddei, cero órdenes de captura, informa la FGR
FERNANDO DAMIÁN - PAG. 10

Presumía derribar drones
Veracruzano se fue a pelear con Rusia... y está extraviado
ISABEL ZAMUDIO - PAG. 16



Homenaje. Con billete reconoce la Lotería a la Armada en su día

La presidenta Claudia Sheinbaum encabezó la develación del billete de la Lotería dedicado al Día de la Armada con el propósito de reconocer la labor, especialmente de las mujeres, de quienes resguardan los mares y costas nacionales, en un acto al que asistieron Roberto Velasco, Pedro Morales, Olivia Salomón, Ricardo Trevilla, Higinio Martínez, Clara Brugada, Jesús Ramírez Cuevas y Alicia Bárcena. JAVIER RÍOS

Nvidia reactiva a Huang y da respiro aquí a 230 empresas

JORDAN SAUCEDO, CIUDAD DE MÉXICO

El regreso de Jensen Huang como director ejecutivo de Nvidia reduce la incertidumbre a largo plazo en la cadena de proveeduría de componentes electrónicos en México. PAG. 20



Trump sube meme. ESPECIAL

Expertos ven hito médico
Mujer cumple un año con un riñón de cerdo trasplantado
THE NEW YORK TIMES - PAGS. 28 Y 29

Italia busca reforzar lazos vía la FIL, puerta potencial a 300 millones de lectores

VICENTE GUTIÉRREZ, CDMX

El embajador Alessandro Modiano destaca el proyecto para impulsar traducciones y fortalecer vínculos en la FIL. PAG. 30

Consulta electrónica
Revisa comunidad del *Poli* 80 perfiles para dirección
ALMA PAOLA WONG - PAG. 4



Mundial femenil. Se buscan más partidos y la final en el Azteca

***Difícil,* ser marca para la abuela, la madre y la nieta**

Adolfo Domínguez, de España, cumple cinco décadas en el top de las pasarelas, celebra su CEO
REGINA REYES-HEROLES - PAG. 21



MARTES
24 DE NOVIEMBRE DE 2026

AÑO CX TOMO VI, NO. 39,862
CIUDAD DE MÉXICO
92 PÁGINAS
$20.00

EXCELSIOR

EL PERIÓDICO DE LA VIDA NACIONAL



ADRENALINA

MUNDIAL FEMENIL

VUELVE A CASA

Junto con Estados Unidos, Jamaica y Costa Rica, México será coanfitrión de la Copa del Mundo Femenina 2031, 60 años después de que nuestro país fuera sede de un torneo de este tipo, el cual no tuvo el reconocimiento de la FIFA. La Federación Mexicana de Futbol buscará obtener más partidos de los que se recibieron para el Mundial varonil de este 2026.



Confirmado

El presidente de la FIFA, Gianni Infantino, hizo oficial la decisión. Casi 50 selecciones nacionales participarán en la justa.

Foto: Archivo Histórico **Excélsior** y Especial

FUNCIÓN

PURA MAGIA DE MAMÁ

Con *Hechiza: Bienvenidos a Hexe*, que se estrena este jueves, Disney rinde homenaje a las madres solteras en una historia llena de brujas y amor materno. La cantante Dulce María y Danna Alcalá prestan sus voces en español.



Foto: Cortesía Walt Disney Studios

EXPRESIONES

DIÁLOGO ONÍRICO

Sueños, pesadillas y diálogos con grandes maestros como Francisco de Goya y Diego Velázquez nutren la muestra *Pintura de todos los tiempos*, del pintor y escultor Jazzamoart, que se inaugura el sábado. / 26



Foto: Cortesía Seminario de Cultura Mexicana

EL CHAPO ISIDRO VA A EL ALTIPLANO

Desplegarán *escudo* en rutas de Sinaloa

SE INSTALARÁN PUNTOS DE VIGILANCIA con 720 cámaras y 30 detectores de placas, anuncia Omar García Harfuch; el Gabinete de Seguridad acude hoy a la entidad

POR ARTURO PÁRAMO Y DAVID VICENTEÑO

El gobierno federal reforzará la vigilancia en Sinaloa, con mayor presencia carretera y equipo táctico contra el crimen organizado, informó el secretario de Seguridad y Protección Ciudadana, Omar García Harfuch, quien adelantó que, tras el arresto de *El Chapo Isidro*, el gabinete federal visitará la entidad para evaluar la situación.

En las vías Culiacán-Mazatlán y Mazatlán-Durango instalarán 240 puntos de monitoreo con 720 cámaras y 30 lectores de placas, que operarán desde mediados de diciembre, precisó el funcionario.

El despliegue incluye más de 150 vehículos, entre éstos 24 camionetas blindadas.

A la estrategia se sumará capacitación para los elementos de seguridad, así como drones y sistemas de videovigilancia en tramos carreteros, para detectar a integrantes de grupos delictivos, detalló García Harfuch, quien afirmó que, durante años, el crimen operó en Sinaloa, debido a autoridades que se dejaron corromper o que, por omisión, permitieron el avance de la delincuencia.

Fausto Isidro Meza Flores, *El Chapo Isidro*, y sus dos coacusados fueron trasladados ayer al penal de El Altiplano, luego de que fuera determinada su prisión preventiva.

PRIMERA | PÁGINA 8



La presidenta Sheinbaum destacó la capacidad de las Fuerzas Armadas para combatir y detener a líderes del crimen organizado.

Foto: Especial

DESPLIEGUE

90 PATRULLAS Y 24 CAMIONETAS tácticas blindadas.

240 PUNTOS DE VIGILANCIA serán instalados.

30 DETECTORES de placas habrá en vías de Sinaloa.

La FGR abre investigación contra Rocha, Inzunza...

La Fiscalía General de la República (FGR) abrió una investigación propia contra los diez funcionarios y exfuncionarios de Sinaloa señalados por EU por nexos con el crimen organizado.

Entre los indagados figuran el gobernador con licencia Rubén Rocha y el senador Enrique Inzunza, quienes junto con el resto de los implicados ya fueron citados a declarar, dijo la fiscal Ernestina Godoy.

Tras reunirse con la Junta de Coordinación Política de la Cámara de Diputados, Godoy precisó que EU aún no presenta la solicitud formal de extradición ni las pruebas que deben acompañarla.

Aseguró también que las investigaciones se realizan sin distinción de filiación política y que todas las denuncias presentadas ante la dependencia son atendidas.

— *Nilda Castellanos*

PRIMERA | PÁGINA 10

MALAS PRÁCTICAS EN DESPIDOS

Juicios laborales *ahogan* al Senado; suma 105 demandas

Se trata de la cifra más alta desde 2017, con una bolsa total de 173 mdp

POR LETICIA ROBLES DE LA ROSA

Como consecuencia del desmantelamiento de diversas áreas y los métodos para despedir al personal, el Senado de la República enfrenta una cifra récord de 105 demandas de trabajadores, la más alta desde 2017, que implican una bolsa de 173 millones 869 mil 773 pesos.

Esto representa un crecimiento de 61.5% respecto de los 65 con los cuales cerró la LXV Legislatura, de acuerdo con los propios reportes de los Estados Financieros de la Cámara alta, a los que tuvo acceso **Excélsior**, dado que, desde el tercer trimestre de 2025 el Senado decidió ocultarlos, y que hace unas semanas desapareció del portal web toda la información histórica respecto de la forma en que las legislaturas LXII, LXIII, LXIV y LXV gastaron el dinero que recibieron.

La semana pasada, este diario informó que, a pesar de que las auditorías internas comprobaron un manejo íntegro del presupuesto y un trabajo profesional de su personal médico y técnico, el Senado decidió desmantelar su Servicio Médico para contratar a personas cercanas al secretario general de Servicios Administrativos, Óscar Palomera.

La Secretaría General de Servicios Administrativos ordenó los despidos con amenazas e incluso con métodos no apegados a la ley.

PRIMERA | PÁGINA 2

PRIMERA / 12

Lotenal conmemora a la Armada de México

DINERO / 4

Buscan abatir déficit comercial con China

EXCELSIOR

Pascal Beltrán del Río 2
Ciro Gómez Leyva 4
Ivonne Melgar 6
Lorena Rivera 15

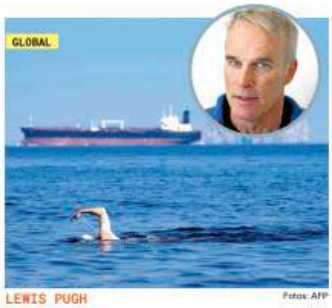

GLOBAL

Fotos: AFP

LEWIS PUGH

BRAZADAS CONTRA LA GUERRA

El británico Lewis Pugh cruzó a nado el estrecho de Ormuz —entre petróleo derramado, minas marinas y, sobre él, aviones y drones en combate— para visibilizar el daño ambiental del conflicto bélico. / 24

OPTIMISMO EN MERCADOS FINANCIEROS

Nvidia restituye a Huang y sus acciones se recuperan

POR ERÉNDIRA ESPINOSA

La junta directiva de Nvidia decidió restituir a Jensen Huang como CEO, luego de la intervención del presidente de EU, Donald Trump. Tras su retorno, las acciones de la tecnológica subieron 31.48% hasta 165.05 dólares, con lo que volvió a colocarse como la segunda firma más valiosa del mundo, con un valor de capitalización de 3.98 billones de dólares.

"La junta directiva de Nvidia ha tomado la decisión correcta y adecuada de devolver a Jensen Huang a la posición de CEO. El país necesita el liderazgo de Jensen en Nvidia para garantizar el éxito y la prosperidad de, no sólo la compañía, sino de la economía estadunidense", afirmó Trump en su red social.

El mandatario afirmó que el empresario no incurrió en conductas ilegales, aunque dijo que la tecnológica debe continuar su investigación interna sobre el cumplimiento de los controles de exportación.

Por su parte, Huang declaró que es un honor regresar a Nvidia.

DINERO

FGR UBICA 40 DOMICILIOS LIGADOS A CORRUPCIÓN EN INE

DETALLA la fiscal Godoy que harán las acciones ministeriales que se requieran; ya intervinieron en las instalaciones centrales del Instituto, señala; da cuenta de 15 carpetas de investigación abiertas.

32 **Renuncias** de altos cargos en el INE tras salida de Taddei

RECHAZA que hasta ahora busquen a Taddei y a Hernández Casillas; en el caso del relevo en la presidencia del árbitro, Monreal envía al TEPJF informe sobre el proceso; niega omisión. págs. 12 y 13

La Razón DE MÉXICO

WWW.RAZON.COM.MX | MARTES 24 DE NOVIEMBRE DE 2026 • NUEVA ÉPOCA • AÑO 18 • NÚMERO 5428 | PRECIO $10.00

MÉXICO NO RENUNCIARÁ A SOBERANÍA AL COOPERAR CON OTROS PAÍSES: CSP

RECALCA disposición a alcanzar acuerdos comerciales y promover proyectos sin ceder el derecho a decidir el propio camino. págs. 9 y 10

CON TRUMP en China se habló de comercio, no de cárteles, dice Sheinbaum; titular de Marina anuncia construcción de 21 embarcaciones.



LA PRESIDENTA y el almirante Morales, ayer, en la presentación de un billete de Lotería.

Foto: Especial

HOY ESCRIBEN

Javier Solórzano
El detenido pág. 2

Francisco Cárdenas
Confirma Trevilla colaboración de EU pág. 4

Montserrat Salomón
Pensar, lujo de nuestro tiempo pág. 25

PRISIÓN PREVENTIVA A *EL CHAPO ISIDRO* EN ALTIPLANO

Tras golpe de Sedena va blindaje federal a Guasave con vehículos, cientos de cámaras...

YULIA BONILLA Y ELIZABETH HERNÁNDEZ

Instalarán puntos de monitoreo en carreteras de Sinaloa; incluye 720 cámaras, lectores de placas, 150 patrullas más...; hay 22 mil elementos en la entidad; 23% del despliegue militar, concentrado ahí

EL SALDO de la detención de *El Chapo Isidro* fue de 20 muertos y 16 heridos.

Recalcan que EU sólo aportó datos y se respetó la soberanía; lamenta la Presidenta muerte de 4 militares; niega Trevilla inicio de guerra contra crimen; capo será juzgado en México: FGR págs. 3 a 7

IZTAPALAPA ELEVA LAS ADJUDICACIONES DIRECTAS EN 1,600%

OTORGA alcaldesa Aleida Alavez el monto más alto de contratos por esa vía en 5 años: 765.8 mdp. pág. 15



ALEIDA Alavez.

Vía Ebrard, México demanda a China medidas para reducir disparidad comercial pág. 20

HUANG VUELVE COMO ROCKSTAR; EUFORIA DE NVIDIA, TRUMP Y BOLSAS



Foto: Especial

OLVIDAN escándalo y restituyen a CEO del gigante de chips de IA; magnate interviene en decisión. pág. 22

RECIBIMIENTO, ayer, del director ejecutivo.

Caliente
caliente.mx
Recibe de regalo*
$1,000
SIN DEPÓSITO

HORARIO	PARTIDOS 24 DE NOVIEMBRE			LOCAL	EMPATE	VISITANTE
14:00	ARSENAL	VS	B. DORTMUND	-264	+400	+630
14:00	MANCHESTER C.	VS	NAPOLI	-435	+525	+1000
14:00	R. MADRID	VS	PSV	-527	+650	+1050

ESTOS MOMIOS, FECHAS Y HORARIOS PUEDEN CAMBIAR EN CUALQUIER MOMENTO. CONSÚLTALOS ANTES DE METER TU APUESTA.

Si apuestas $1,000 a este parlay cobrarías: $2,019

*VÁLIDO SOLO PARA NUEVOS USUARIOS. PERMISO SEGOB DGJS/SPPR/XXXX/XXXX. JUEGUE RESPONSABLEMENTE. LOS JUEGOS CON APUESTA ESTÁN PROHIBIDOS PARA MENORES DE EDAD. CONSULTA TÉRMINOS Y CONDICIONES EN CALIENTE.MX

BAJA LA APP EN caliente.mx
SPORTS
¡Mételé a todos los partidos!

NUEVA ERA. Año. 10, no. 3446
Martes 24 de noviembre de 2026

HERALDO DEPORTES
2 EN 1

P46 *Monday Night*
Dramática victoria de los Commanders


ESPECIAL

P43 Junto a Estados Unidos, Costa Rica y Jamaica
México, sede del Mundial Femenil 2031

EL HERALDO DE MÉXICO


ESPECIAL

DE DEFENSA Y DE MARINA P8
RECONOCE PRESIDENTA A SECRETARIOS "POR SU AMOR A LA PATRIA"

$10

Se destapa por MC

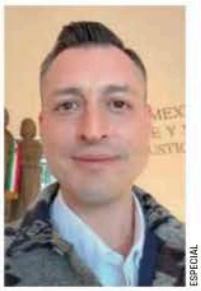
ESPECIAL

VA COLOSIO POR SONORA

El Senador se definió por buscar la gubernatura de su estado natal, y el de su padre, para las elecciones de 2027. **P28**

BLINDAN SINALOA

CHAPO ISIDRO ACTUÓ POR OMISIÓN Y CORRUPCIÓN DE AUTORIDADES: HARFUCH

POR C. NAVARRO, F. GARCÍA, C. STETTIN Y D. MARTÍNEZ

EL SECRETARIO DE SEGURIDAD SEÑALÓ QUE "HUBO AUTORIDADES QUE SE DEJARON CORROMPER Y OTRAS QUE SIMPLEMENTE PERMITIERON QUE SIGUIERAN HACIENDO DAÑO POR MUCHOS AÑOS". AGREGÓ QUE EN LOS PRÓXIMOS DÍAS SE REFORZARÁ EL ESTADO **P4**

Llegan cuerpos a Veracruz


MARCO ANTONIO PÉREZ

RINDEN HOMENAJE A SOLDADOS CAÍDOS

Dos de los militares muertos en Guasave fueron recibidos con honores por las autoridades. **P7**

P21 Y suben sus acciones

Regresa CEO a Nvidia

Caliente
caliente.mx
Recibe de regalo* $1,000 SIN DEPÓSITO

HORARIO	PARTIDOS 24 DE NOVIEMBRE			LOCAL	EMPATE	VISITANTE
14:00	ARSENAL	VS	B. DORTMUND	-264	+400	+630
14:00	MANCHESTER C.	VS	NAPOLI	-435	+525	+1000
14:00	R. MADRID	VS	PSV	-527	+650	+1050

Si apuestas $1,000 a este parlay cobrarías: $2,019

BAJA LA APP EN caliente.mx
¡Métete a todos los partidos!

LA CRÓNICA DE HOY

PRESIDENTE DEL CONSEJO DE ADMINISTRACIÓN: **JORGE KAHWAGI GASTINE†** // DIRECTOR GENERAL: **RAFAEL GARCÍA GARZA** // AÑO 31 N° 10,881 $10.00 // **MARTES 24 NOVIEMBRE 2026** // WWW. CRONICA. COM.MX

Centella desmanteló Cártel de Guasave

Golpe. Luego de tres meses de labores de inteligencia e intercambio de información con sus pares de Estados Unidos, el Consejo de Seguridad Nacional lanzó el Plan Centella, operativo desplegado por Los Murciélagos, elementos de élite del Ejército mexicano, y Los Lobos, de la Guardia Nacional, artífices de la operación que llevó a la captura del máximo líder del Cártel de Guasave, el "Chapo Isidro", lo que es un duro golpe para desarticular al grupo criminal vinculado a los Beltrán Leyva y a Los Mayos.

El secretario de la Defensa Nacional, Ricardo Trevilla, destacó que la Operación Centella (que se llevó a cabo en Sinaloa) comprobó una vez más la fortaleza del Estado mexicano, se cumplió la misión de debilitar a la cúpula de un grupo delincuencial sin causar daños a la población y respetando los derechos humanos en todo momento.

El golpe al grupo criminal por aire y tierra llevaron a la captura del líder de este cártel, y la detención de otros 16 hombres armados que se encargaban de organizar los narcobloqueos, lo que ha derivado en el debilitamiento en la estructura de esta organización criminal. **NACIONAL / PAG. 6**



Cerco militar

La localización del Chapo Isidro fue resultado de varios meses de seguimiento e inteligencia militar, actividades en las que colaboró EU

Aparece otro mexicano llevado con engaños a la guerra rusa: lo hiere un dron kamikase



- *"Soy chofer, no soldado", explicó al ser enviado al frente. Está herido y se le advirtió que pronto regresará a la trinchera*

NACIONAL / PAG. 15



Jueza dicta prisión preventiva al "Chapo Isidro"

- *Autoridades trasladan al capo al Altiplano*
- *Será hasta el próximo sábado cuando la jueza determine si lo vincula o no a proceso*

NACIONAL / PAG. 6

Ebrard pide a China simplificar entrada de productos mexicanos para reducir el abultado déficit comercial



El titular de Economía estimó que este año China exportará a México mercancías por más de 130,000 millones de dólares. **PAG. 5**

Conmemoran 201 Aniversario de la Consolidación de la Independencia en la Mar







La Presidenta Claudia Sheinbaum reafirmó que México es propietario de su camino y su relación con el mundo se basa en el respeto, la construcción de acuerdos y la promoción del comercio y el desarrollo compartido, en donde la cooperación no significa subordinación ni la renuncia a la soberanía. **NACIONAL / PAG. 10**



ENCUESTA | PAG. 8

Encabeza PAN preferencias en todos los grupos de edad

LA ESQUINA

El INEGI ha dado a conocer los datos económicos del último trimestre y, si bien no hay un avance espectacular de la economía, es claro que los fantasmas de una recesión económica, entendida como periodos consecutivos de decrecimiento, han sido ahuyentados. La estabilidad es lo que se ha logrado ganar en las últimas décadas y hay que mantenerla como base de un despegue que todos deseamos

OPINIÓN

Rafael Cardona Cristalazo- P3

Francisco Báez Empedrado- P4

Jorge Gaviño Lucy y las máquinas que piensan- P22

WWW.DIARIODEMEXICO.COM

0 742832 512824

MI NACIÓN / EDICIÓN WEB

Sin orden de arresto contra Guadalupe Taddei y contratista, advierte Godoy

ESCANEA PARA LEER LA NOTA



CUARTOSCURO

MI NACIÓN / 3

Confirma la SRE encuentro entre Sheinbaum y Trump en cumbre del G20



CUARTOSCURO

MI CIUDAD / 4

PAN exige renuncia de Cravioto tras supuesta agresión a Rojo de la Vega

DIARIO DE MÉXICO

MARTES
24 DE NOVIEMBRE DE 2026
AÑO 77
NÚM. 19726
CIUDAD DE MÉXICO
$5.00

SSCP: 'El Chapo Isidro' cae por ruptura entre cárteles

El secretario de Seguridad y Protección Ciudadana, Omar García Harfuch, reveló que la alianza de Fausto Isidro Meza Flores con Fuerzas Especiales Avendaño contra 'Los Chapitos' debilitó su estructura.

El líder de los Beltrán Leyva, detenido en Guasave, Sinaloa, recibió prisión preventiva ayer por parte de una jueza y fue trasladado de la CDMX al penal del Altiplano, en Almoloya de Juárez. MI NACIÓN / 2



CUARTOSCURO

unomásuno
49 ANIVERSARIO
CRÍTICO Y VERAZ

Stephen Miller avisó a Sheinbaum de operativo en Sinaloa y adelantó captura de Rocha Moya



P. 4

MARTES 24 DE NOVIEMBRE 2026

unomásuno
10 Pesos
CRÍTICO Y VERAZ
Nacional

www.unomasuno.com.mx @unomasunomx unomasunoMXoficial

Presidente Editor: Dr. Naim Libien Kaui Directora General: Dra. Karina A. Rocha Año XLVII NUMERO 17024

"Operación Centella" contra "El Chapo Isidro" se ejecutó con fuerzas federales: Ricardo Trevilla





P. 12-13

Narcos controlan créditos financieros con fondos de 3 mil 500 millones de dólares



P. 5

Investiga EE. UU. transferencias a "protector" de esposa y madre de "El Chapo Isidro" en NL

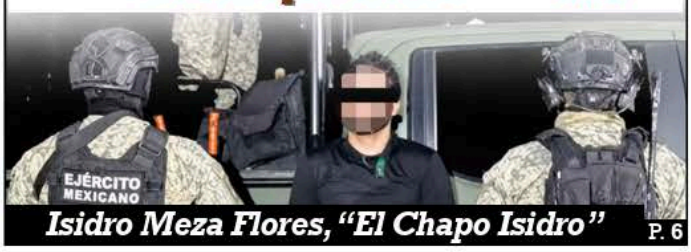

Isidro Meza Flores, "El Chapo Isidro"

P. 6

REPORTE Indigo
CINCO DÍAS
EDICIÓN MÉXICO
No. 3608: MARTES 24 DE NOVIEMBRE 2026
reporteindigo.com

7 500326 125430 $10.00



LA PUERTA ESTRATÉGICA DE BROXEL

Servicios Broxel, S.A.P.I. de C.V., señalada por presuntas anomalías en servicios contratados por cientos de entidades públicas, abrió la puerta a su expansión en el Estado de México con el contrato del Salario Rosa, otorgado durante el gobierno de Alfredo del Mazo Maza

12

NACIONAL



Sheinbaum honra a las Mujeres de Mar

La presidenta de México encabezó la develación del billete conmemorativo, dedicado al Día de la Armada de México

5

CDMX



Combate al 'rezago histórico'

Aleida Alavez realizó un corte de caja sobre las obras hidráulicas, el Sistema de Cuidados y la estrategia de pacificación que buscan revertir el estigma de rezago en Iztapalapa

18

NACIONAL



Reto Sinaloa: Recuperar el control

Tras dos años de confrontación entre facciones del Cártel de Sinaloa, el Gobierno federal refuerza su estrategia para avanzar en la pacificación del estado

IDENTIFICA FGR 40 DOMICILIOS RELACIONADOS

Existen 15 carpetas abiertas por caso INE

MÉXICO 7



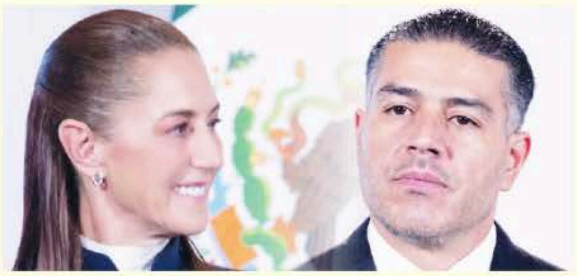

HAN CAÍDO CAPOS DEL CJNG, LOS CHAPITOS, BELTRÁN LEYVA Y LA BARREDORA

Respalda Sheinbaum a García Harfuch

MÉXICO 3

TRAS GRESCA EN INFORME DE ALESSANDRA

Exigen renuncia de César Cravioto

CDMX 12



FOTOS DE PORTADA: ESPECIAL

Las plumas de hoy:

RICARDO SEVILLA
COBRA COMO RICA, HABLA COMO POBRE MÉXICO 3

SABINA BERMAN
CHINA MÉXICO 7

PAULO EMILIO GARCÍA
JUVENTUD, CIUDAD Y EL DERECHO AL FUTURO CDMX 12

ANA E. ROSETE
ACLARAR EL ORIGEN DE LOS RECURSOS VOCES 13

ALEX KAFFIE
¡TERRIBLE! SEGUIRÁN LOS DESPIDOS EN IMAGEN TELEVISIÓN LIKE 14



EN LA RECTA FINAL DE LA TEMPORADA DE LLUVIAS

Desazolves pendientes

CDMX 11

ENCUENTRA TU EDICIÓN COMPLETA AQUÍ

7 509661 881667

$7.00

• NO. 4959
• AÑO 17

diario

BASTA!

MARTES
24 DE NOVIEMBRE
DE 2026

UNA DE CADA 4 EMPRESAS SUSPENDE OPERACIONES EN MÉXICO POR INSEGURIDAD

MÉXICO 6



CUESTIONA PAN ADJUDICACIONES, SOBRECOSTOS Y RECURSOS

BAJO LA LUPA, ALEIDA ALAVEZ

● En comparecencia en el Congreso, la edil en Iztapalapa destacó miles de luminarias y creación de senderos seguros; el 67% de su población se mantiene con una percepción de riesgo 10

CDMX

CREAN MÁS VIVIENDAS NUEVAS FUERA DE LA CDMX 8