



Portadas Nacionales

27 abril 2026





FUERA DE ESTE MUNDO
Milly Alcock (Supergirl) y Pedro Pascal (The Mandalorian and Grogu) trajeron Krypton y el universo Star Wars a la CDMX en la CCKP.
GENTE



HISTÓRICO
El keniano Sebastian Sawe rompió la legendaria barrera de las 2 horas en el maratón de Londres y dejó atrás el récord mundial por 65 segundos.

LUNES 27 / ABRIL / 2026 CIUDAD DE MÉXICO 62 PÁGINAS, AÑO XXXIII NÚMERO 11,798 \$ 30.00

REFORMA

C O R A Z Ó N D E M É X I C O

Usan más motos... y aumentan accidentes

VIDEOKASA MARTÍNEZ

El uso de motocicletas en la Ciudad de México ha crecido aceleradamente, por su bajo costo y rapidez, sobre todo en zonas con transporte público limitado. Sin embargo, este aumento también ha derivado en más accidentes y muertes.

Gonzalo Peón, director del Instituto de Políticas para el Transporte y Desarrollo (ITDP), señaló que las motos son una alternativa económica para quienes viven en áreas con mala conectividad. No obstante, advirtió que esto ha incrementado los siniestros viales; actualmente, 4 de cada 10 fallecidos en accidentes de tránsito son motociclistas, cifra que podría subir a uno de cada dos.

A ello se suma la falta de capacitación, el uso irregular de casco y prácticas riesgosas como circular entre carriles. Alberto Carrillo, de Movilidad Ciudadanas Unidas de la CDMX, indicó que la popularidad de las motos ha crecido sin infraestructura adecuada, elevando los riesgos.

El ahorro de tiempo y dinero impulsó su uso. Un trayecto de hasta cuatro horas en transporte público, como de Molino de Rosas a Chalca, puede hacerse en una hora en moto.

Aunque la ciudad tiene amplia red de transporte, no cubre zonas alejadas, donde la motocicleta se ha vuelto una solución práctica, pero cada vez más peligrosa.

CIUDAD 4



ALISTAN RELEVO

Morena convocó para el próximo domingo a un congreso extraordinario para renovar su presidencia, a la que se perfila Ariadna Montiel, actual Secretaria de Bienestar. **PÁGINA 12**

CON 25,800 MDP Y 2 AÑOS DESPUÉS...



Finalmente ayer se inauguró la extensión del Tren Suburbano que conectará a la CDMX con el AIFA. El costo superó los 25 mil millones de pesos. AMLO había prometido que estaría listo en el 2024. "Tuvimos varios problemas en la construcción. Sobre todo eran problemas sociales, más que problemas era acordar con los pueblos las obras sociales para poder desarrollar", reconoció ayer la Presidenta Claudia Sheinbaum. **PÁGINA 6**

TIRADOR LO LLAMA PEDÓFILO Y VIOLADOR; ES ENFERMO MENTAL, LE REVIRA TRUMP

REFORMA / STAFF

El hombre acusado de abrir fuego la noche del sábado en la céntrica de la Asociación de Corresponsables de la Casa Blanca arremetió contra el Presidente Donald Trump, a quien llamó pedófilo y violador, mientras que a los asistentes les calificó como cómplices por prestarse a escuchar su discurso.

Su "manifiesto", enviado poco antes del suceso en el Hotel Washington Hilton, se suma a publicaciones en redes sociales que ya son objeto de la investigación federal.

"Soy un ciudadano de los Estados Unidos de América. Lo que hacen mis representantes me repugna. Y ya no estoy dispuesto a permitir que un pedófilo, violador y traidor manche mis manos con sus crímenes", expresó quien fue identificado como Cole Tomas Allen, de 31 años y oriundo de California.

Anoche, en el programa 60 Minutos, el Presidente Donald Trump confirmó que leyó el manifiesto y se sintió furioso.

"Lí el manifiesto. Sabes, es un enfermo mental. Pero deberías avergonzarte de leer eso porque yo no soy nada de eso", dijo la periodista Norah O'Donnell.

En su manifiesto, Allen también oscilaba entre la política y justificaciones religiosas, además de insultar a críticos imaginarios:

La gente eligió asistir a un discurso de un pedófilo, violador y traidor, y por lo tanto son cómplices'. Cole Tomas Allen



Leí el manifiesto. Sabes, es un enfermo mental. Pero deberías avergonzarte de leer eso porque yo no soy nada de eso". Donald Trump, anoche en el programa 60 Minutos.

También hizo una crítica burlesca de la seguridad en el Washington Hilton, refiriéndose a lo que describió como precauciones laxas y expresando su sorpresa de haber podido entrar al hotel armado sin ser detectado.

"Ni una maldita seguridad. Ni en el transporte. Ni en el hotel. Ni en el evento. Es como, lo primero que noté al entrar al hotel es el sentido de arrogancia. Entró con múltiples armas y ni una sola persona allí consideró la posibilidad de que quedara una amenaza. La seguridad en el evento está toda afuera, enfocada en manifestantes y en los que van llegando porque aparentemente nadie pensó en qué pasa si alguien se registra el día anterior", escribió.

INTERNACIONAL (PÁGINA 17)

Bloquea EU casa de apuestas

Avalaron 20 casinos a la familia Bermúdez

Entregó Segob los permisos en el último año de López Obrador

VERÓNICA AVILA Y RAÚL OLAMEZ ESPECIAL / MCI

En el último año del Gobierno de AMLO se otorgaron 20 permisos para operar casinos a Operadom Clic, ligada a casas de apuestas de la familia del ex Secretario de Seguridad de Tabasco, Hernán Bermúdez Rosquera, acusado de asociación delictiva, secuestro y extorsión.

Una investigación de Mexicanos contra la Corrupción y la Impunidad (MCCI) encontró que Nabor Castellón, el socio mayoritario de Operadom Clic, compartió antes de recibir estos nuevos permisos una misma licencia oficial con casas de apuestas de la familia Bermúdez.

Nabor utilizó el permiso DGJS/DGAAD/DCRCA/P-01/2017 para operar el casino Epic en Michoacán y con ese mismo permiso operaban los sitios en línea CrownCity y CityBets, pertenecientes a Controladora de Inversiones y Promociones del Sureste, donde es socio Humberto Bermúdez Rosqueri -hermano del ex titular de Seguridad de Tabasco- y cuya constitución atestiguan como notario el senador morenista Adán Augusto López.

La empresa Diamante Casino operaba con ese mismo permiso, y la semana pasada, la Oficina de Control de Bienes en el Extranjero del Departamento del Tesoro publicó sanciones, por sus nexos con el Cártel del Noreste.

La Dirección General de Juegos y Sorteos de la Secretaría de Gobernación (Segob) autorizó a la Compañía Operadom Clic la instalación y apertura de 20 centros de apuestas el 1 de febrero de 2024, ocho meses antes de que concluyera la gestión de AMLO en cumplimiento a resoluciones de un juicio contencioso administrativo.

En febrero de 2024, cuando se otorgaron los 20 nuevos permisos, la Segob era encabezada por la saliente dirigente morenista, Luisa María Alcalde, quien será la nueva Consejera Jurídica de la Presidencia.

Los 20 permisos que en

EL JUEGO TABASQUEÑO

Durante la gestión de Alcalde en Segob, Familiares de Hernán Bermúdez, ex secretario de Seguridad de Tabasco, recibieron permisos para operar casinos.



Los permisos los usaban "Diamante", vinculado al narcotráfico y los sitios en línea "CrownCity" y "CityBets", de los Bermúdez.



Los 20 permisos los entregó el Gobierno por orden de un tribunal.

la pasada administración fueron otorgados a Clic: tienen una vigencia de 15 años, y vencerán en 2039.

Las autorizaciones fueron entregadas en cumplimiento a una sentencia de la Octava Sala Regional Metropolitana del Tribunal Federal de Justicia Administrativa como parte del juicio 1681/19-17-08-5.

PÁGINA 8

Buscan empresas mexicanas salvar el T-MEC

VERÓNICA GARCÓN

Para la revisión del Tratado entre México, Estados Unidos y Canadá (T-MEC), el sector privado mexicano impulsó una estrategia basada en destacar las inversiones de empresas nacionales en territorio estadounidense, con el objetivo de reforzar la integración comercial.

En conversaciones y reuniones que el Consejo Coordinador Empresarial (CCE)

ha llevado a cabo en Washington, empresas como Bimbo, Cemex, Tetra y Vignas han estado presentes para promover la importancia de la integración comercial.

De acuerdo con el organismo, al menos 85 compañías mexicanas operan de forma relevante en Estados Unidos.

José Medina Mora, presidente del CCE, destacó que, en el caso de Bimbo, 44.6 por ciento de sus ventas se

realizan en Estados Unidos, mientras que las del mercado mexicano tienen una participación de 22.4 por ciento.

"Lo que hemos reforzado es cómo empresas mexicanas están invirtiendo en Estados Unidos. Nos acompañó Bimbo, que tiene 60 plantas en Estados Unidos está presente en todos los estados, incluso tres, de la Unión Americana; tiene cadenas de suministro locales; compra en Estados Unidos para una

parte de lo que produce en México; y es el empleado mexicano más importante de Estados Unidos, con 22 mil empleados", remarcó.

En Cemex, por su parte, 32 por ciento de sus ventas corresponden a Estados Unidos, mientras que las de México equivalen al 28 por ciento.



61097200016



EL UNIVERSAL

EL GRAN DIARIO DE MÉXICO

www.eluniversal.com.mx

Año XIX Número 3551 CDMX 60 págs.



IMAGEN DEL DÍA

INSTALAN DETECTORES DE METAL EN TEOTIHUACÁN

● En la Zona Arqueológica de Teotihuacán se instalaron cinco arcos detectores de metal, uno en cada acceso, tras el tiroteo del lunes pasado en la Pirámide de la Luna, donde un hombre armado provocó la muerte de un turista canadiense, dejó varios heridos y luego se suicidó. ● **Nación A4**

Da Morena a diputados 2.5 mdp sin comprobar

— ANTONIO LÓPEZ
— nacion@eluniversal.com.mx

En la víspera del fin del periodo legislativo, la fracción de Morena en la Cámara de Diputados otorgó a sus 253 legisladores un apoyo económico que no forma parte de las asignaciones ni prerrogativas establecidas por el Congreso de la Unión.

El reparto consistió en la entrega de un monedero electrónico de la marca Broxel para cada legislador, con un saldo precargado de 10 mil pesos cada uno.

Los 10 mil pesos que tiene cada plástico no están sujetos a comprobación de gasto, pues deberán utilizarse para pagos de gestión, viáticos no prestatados y apoyos comunitarios directos que los legisladores realizan en sus distritos.

10

MIL PESOS

recibieron en monedero electrónico los 253 legisladores de Morena en la Cámara de Diputados, sin la obligación de comprobar gastos. ● **Nación A8**

FGR HALLA GANANCIAS MILLONARIAS DE FERNANDO FARÍAS

— DANIELA WACHAUF — nacion@eluniversal.com.mx

La Fiscalía detectó que el contralmirante, detenido en Argentina, excedió en 5 millones 668 mil 603 pesos sus gastos contra lo que percibió por nómina en la Marina. Además, como asalariado tuvo ingresos anuales por un millón 765 mil pesos y dijo ser accionista y ganar 17 millones por actividades empresariales sin emitir comprobantes fiscales. ● **Nación A4**

● **El dato**

Fernando Farías y su hermano Manuel son señalados por los probables delitos de delincuencia organizada en materia de hidrocarburos.



PEDRO PASCAL
"Star Wars, un sueño"

● **Espectáculos A30**

ENCUESTA

Lidera "Felfer" Macías competencia interna del PAN para gobernar Querétaro

● El alcalde de la capital de Querétaro, Felipe Fernando Macías Olvera, "Felfer", es el panista que más posibilidades tiene de ganar la gubernatura en las elecciones de 2027, según la encuesta de EL UNIVERSAL. **A14**

¿A quién considera el mejor candidato del PAN a la gubernatura del estado?



Donald Trump y la guerra antidrogas que nadie audita

— MAX AUB

● **Miami.** — Donald Trump lanzó una guerra frontal contra las drogas y los cárteles, con ataques en el mar y alianzas con países latinoamericanos que ha desatado una ola de ducias y críticas. La razón: que el único auditor, la única vara para medir el éxito o fracaso de la campaña, la legalidad de las medidas, es... Trump.

● **Mundo A16**

● **El dato**

Al menos 186 personas han muerto en los ataques de EU contra embarcaciones desde septiembre pasado.

MANDATARIO, BLANCO PROBABLE DE TIRADOR
● **Mundo A15**

Inauguran el tren Felipe Ángeles



● La presidenta Claudia Sheinbaum puso en marcha la ruta Buenavista al ATFA, con la que se pretende mejorar la movilidad en el Valle de México. En el evento, exclamó: "Misión cumplida, pueblo de México". La operación al público inició ayer por la tarde. ● **Metrópoli A17**

SOBERANÍA ENERGÉTICA

Repuntan reservas de gas, pero falta inversión: expertos

● Aunque las reservas de gas tienen un ligero repunte, expertos advierten que la extracción demanda inversiones masivas. **A6**



LIGUILLA DEFINIDA

La Máquina gana y va ante el Atlas

● **UD B1**

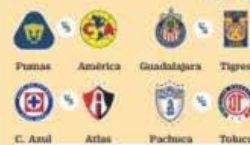



La Jornada

DIRECTORA GENERAL: CARMEN LIRA SAADE
DIRECTOR FUNDADOR: CARLOS PAYÁN VELVER

LUNES 27 DE ABRIL DE 2026 // CIUDAD DE MÉXICO // AÑO 42 // NÚMERO 15011 // Precio 10 pesos

Inaugura Sheinbaum ruta férrea al AIFA



▲ "Misión cumplida", expresó la presidenta Claudia Sheinbaum al poner en operación el Tren Suburbano que conecta de forma directa y rápida al Aeropuerto Internacional Felipe Ángeles con

la estación Buenavista, en la Ciudad de México. El recorrido se completará en 50 minutos y se pretende reducir a 43 en la plenitud del servicio. Foto Presidencia EMIR OLIVARES, ENVIADO / P 3

Se perdieron 227 mil empleos en el primer trimestre de 2026: Inegi

● Sector femenino, el más afectado con 189 mil plazas formales menos

CLARA ZEPEDA / P 20

Morena convoca a congreso el próximo domingo para renovar dirigencia

● Alcalde deja tensa relación con los aliados PT y PVEM

NÉSTOR JIMÉNEZ Y REDACCIÓN / P 5

Anuncia la CNTE paro indefinido en junio durante el Mundial de Futbol

● Es "una necesidad política" por la falta de solución a demanda de abrogar la Ley del Isste de 2007

LILIAN HERNÁNDEZ / P 8

Es pedófilo, violador y traidor, dice autor de tiroteo

Trump: "me siento honrado de ser blanco de ataques"

● El detenido envió una carta antes de irrumpir: "no manchará mis manos con sus crímenes"

● El manifiesto es "una porquería escrita por un enfermo; no soy nada de eso", señala el presidente

● Aprovecha para defender la construcción de un salón de baile seguro en la Casa Blanca

AFP Y AP / P 25

Es hora de poner fin al chantaje nuclear, llama Ucrania a 40 años de Chernobil

● Con la guerra, Rusia arriesga al planeta a sufrir otra catástrofe atómica, arremete Zelensky

● Cuba fue el único país que respondió la solicitud de Kiev para atender a víctimas de la radiación

● La isla creó un programa de salud masivo y gratuito que se mantuvo hasta 2019 y recibió a 26 mil personas; niños, la mayoría

JUAN PABLO DUCH, CORRESPONSAL, Y REDACCIÓN / P 29

COLUMNA

Nosotros ya no somos los mismos
Ortiz Tejeda



Rana Foroohar

"La IA no es, por mucho, el motor de la economía estadounidense" - P. 25



Gerardo Esquivel

"¿Será ponchado el jonronero de EU en la guerra de Irán?" - P. 10



Viri Ríos

"Morenistas preparan otra cirugía al Poder Judicial" - P. 17

Alerta. Salud revela que 16% de menores de 4 años tiene niveles de "intoxicación"; en Puebla representan 50%, y en SLP y Tlaxcala 40% FANNY MIRANDA Y EQUIPO MONTERREY, PÁGS. 6 Y 7

Con plomo en sangre, hasta 1.2 millones de alumnos de preescolar



Chernóbil. La tragedia nuclear con sello soviético cumple 40 años

Ciudadanos de Slavútich conmemoraron el 40 aniversario del desastre nuclear en el monumento a miles de liquidadores que fallecieron en las labores de limpieza; la URSS trató de ocultar el accidente de 1986 y se negó a evacuar las áreas afectadas, por lo que 8.4 millones de personas estuvieron expuestas a la radiación y las zonas aledañas a la central no serán aptas para la vida en 24 mil años. M. KISHKA/EFE PÁG. 17



"Es hora de un cambio en Chihuahua"

"No tengo plan B ni ocupo el hándicap de género", sostiene la senadora con licencia Andrea Chávez

EQUIPO MILENIO - PÁGS. 12 Y 13

Trump: "corrió 45 yardas el agresor... debe ficharlo la NFL"

D. SALCEDO Y AGENCIAS, WASHINGTON

Donald Trump elogió la respuesta de las fuerzas del orden para neutralizar a Cole Thomas Allen, autor del tiroteo en la cena con corresponsales el sábado, aunque rechazó las acusaciones de su manifiesto: "No soy violador ni pedófilo. ¿Leiste esa basura de una persona enferma? Fui totalmente exonerado", reclamó a Nora O'Donnell, conductora de CBS. En el documento, el agresor lanza críticas al Servicio Secreto de EU al señalar: "cualquier agente iraní pudo haber traído (al hotel) una ametralladora y nadie se habría enterado". Líderes mundiales condenaron el ataque. PÁG. 16



Arranca en Acapulco el Tianguis Turístico
UE se blindó ante la IA

Claudia promete traslado AIFA-CdMx en 43 minutos con el Tren Felipe Ángeles

FERNANDO DAMIÁN, CDMX

La Presidenta inauguró el Tren Felipe Ángeles Buenavista-AIFA con el cual, dijo, su gobierno "cumplió al pueblo". PÁG. 4

Logos, nombres, lemas...
Multa de 20 mdp a negocios que usen marcas de la FIFA
GISELLE SORIANO - PÁG. 18



Lista, la Liguilla, pero sin seleccionados



Foto: Especial

INFRAESTRUCTURA ABREN VÍA LIBRE AL AIFA

La presidenta Claudia Sheinbaum inauguró la ruta que va de la estación Buenavista al Aeropuerto Internacional Felipe Ángeles, se estima que, inicialmente, brindará servicio a 57 mil pasajeros cada día.

PRIMERA | PÁGINA 2

CONGRESO LE AVALA 73 EN 18 MESES

Sheinbaum impone récord de iniciativas

POR LETICIA ROBLES DE LA ROSA

A sólo tres días del cierre del segundo periodo ordinario de sesiones del segundo año de la LXVII Legislatura del Congreso de la Unión, la presidenta Claudia Sheinbaum instauró un récord histórico al lograr la aprobación de 73 iniciativas en apenas 18 meses de trabajo parlamentario.

Con un éxito de 96.05%, la mandataria superó a Ernesto Zedillo, quien entre 1994 y 1997 alcanzó 95% de aprobación, pero sólo con 20 propuestas frente a las 76 enviadas por la actual administración. La LXVII Legislatura ha aprobado 124 decretos, de los cuales 58.9% son de autoría presidencial. Esto significa que tres de cada cinco productos legislativos provienen directamente de la agenda de la Presidenta.

96

POR CIENTO de aprobación tuvieron las iniciativas de la Presidenta durante los primeros 18 meses de su gestión.

Esta productividad supera también los primeros 18 meses del expresidente Enrique Peña Nieto, quien logró 52 reformas de 55 que envió al Congreso de la Unión.

Las últimas 48 horas del periodo ordinario en el Senado y la Cámara de Diputados se desarrollarán con comparecencias, renuncias, ratificaciones de documentos, permisos para la entrada de tropas extranjeras y la posible presencia de la gobernadora de Chihuahua, Maru Campos, en el Senado.

PRIMERA | PÁGINAS 4 Y 10

COMUNIDAD

Adlós contingencia, pero calor se queda

La entrada de humedad y nubosidad redujo los niveles de ozono en la CDMX y Edomex. Sin embargo, las autoridades activaron alerta amarilla por altas temperaturas. / 21

DIARIO

Tiangulis Turístico se abre al mundo

En el marco de su 50 aniversario, la plataforma de negocios se consolidará como un foro de carácter global, con pabellones internacionales de países como Japón y Colombia.

PRIMERA

Alertan por nuevo y mortal opiolide

La llegada de la tictlorfina, un opiolide 10 veces más potente que el fentanilo y vinculado ya a 16 muertes en Tennessee, prende focos rojos, principalmente en Estados Unidos. / 15



Ilustración: Erik Retana

IMPACTA ALIMENTOS

SORTEAN IMPUESTO DEL MIEDO

La ineficiencia logística y el impuesto criminal devoran el plato de los mexicanos. Del precio total de los productos, una parte mínima llega a manos de los campesinos.

PRIMERA | PÁGINA 8

EXCELSIOR

Pascal Beltrán del Río	2
Ciro Gómez Leyva	4
Marcela Vázquez Garza	5
Cecilia Soto	12



CCXPMX 2026

ROBA CORAZÓN DE LOS MEXICANOS

El chileno Pedro Pascal sorprendió en el último día de la CCXPMX, en el Centro Banamex, donde apareció de improviso y portando la playera de la Selección Mexicana de fútbol para presentar *The Mandalorian & Grogu*.



Foto: Eduardo Jiménez

SE ALISTA PARA 2027 Y 2030

MC se nutre con liderazgos de oposición

MOVIMIENTO CIUDADANO apuesta por sumar a figuras emanadas del PRI, PAN y PRD para fortalecer su estructura territorial y operativa y posicionarse rumbo a los comicios

POR HÉCTOR FIGUEROA

Movimiento Ciudadano se enfila a las elecciones de 2027 y 2030 apunhalado por cuadros de alto perfil del PRI, PAN y PRD que se han sumado al partido naranja en los últimos tres años.

Decenas de exprístas, expanistas y experredistas, a nivel nacional o local, están entre los políticos que MC ha integrado a sus filas, a su consejo consultivo o a su trabajo territorial en los estados, con el objeto de ampliar sus operadores para posicionarse en los próximos comicios.

Aun cuando MC se define como un partido socialdemócrata moderno, políticos de centro-derecha o de la izquierda revolucionaria, bien vistos ante la opinión pública, forman parte de sus nuevos rostros.

Destacan exsecretarios de Estado emanados del PRI como Aurelio Nuño, Enrique de la Madrid Cordero o Claudia Rutz Massieu, además de la exgobernadora de Yucatán, Ivonne Ortega.

Jorge Álvarez Máynez, dirigente nacional de MC, calificó a Nuño, quien ahora define las plataformas electorales desde el Consejo Consultivo, como una "carta fuerte".

En el ámbito territorial, MC utiliza liderazgos locales para construir estructuras. Por ejemplo, en Yucatán, Guerrero o Puebla, donde ha adoptado a figuras provenientes del PRI.

Un caso es el de Héctor Astudillo, exgobernador de Guerrero, hoy coordinador de Enlace Político nacional.

Del bando panista, el partido naranja se nutre de figuras como Eliseo Fernández,

en Campeche, y Alejandro Gutiérrez, alcaldesa de León, cuya renuncia al PAN fue condición para su integración.

También destacan jóvenes de estrite panista como Juan Ignacio Zavala y cuadros operativos como Salomón Chertorivski, quien colabora en la definición de las próximas plataformas del partido.

La apertura ideológica incluye a la izquierda; MC incorporó a exlíderes del PRD como las hoy senadoras Amalia García y Alejandra Barrales, sumando también al exmexonista José Luis Pech.

Incluso el actual dirigente, Jorge Álvarez Máynez, es ejemplo de esta pluralidad de orígenes, habiendo iniciado su carrera política en 2003 dentro de las filas del sol azteca.

PRIMERA | PÁGINA 6



Foto: Reuters

ADRENALINA

VENENO PURO EN LA CDMX

En un vibrante juego de Grandes Ligas en territorio mexicano, San Diego dejó ir el triunfo en la séptima entrada y le dio la victoria a Arizona.



Foto: Associated Press

ADRENALINA

PLATA DESDE MALASIA

La sthaloense Daniela Gaxiola arrebató la medalla de plata a la china Wang Lijuan, en la Copa del Mundo de Ciclismo de Pista. / 7

FALTAN... 45 DÍAS



Foto: Contraste UNAM

EXPRESIONES

UN ANFIBIO PARA LA COLECCIÓN

Con Rin-Rin Renacuajito cierra el relanzamiento facistil de la Biblioteca de Chapulín, con 16 libros infantiles. / 26

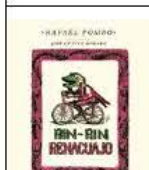
"ES UNA PERSONA MUY PERTURBADA"

Tirador tenía en la mira a miembros del gabinete de Trump

El atacante portaba un manifiesto con objetivos gubernamentales ordenados por rango

Información "muy preliminar" ha llevado a los investigadores a creer que el hombre "tenía como objetivo a miembros del gobierno", declaró a la cadena CBS.

AFP Y REUTERS

WASHINGTON.— El hombre armado que intentó irrumpir en la gala de prensa en Washington, a la cual asistía Donald Trump, pretendía atacar a altos funcionarios, afirmó el fiscal general interino de Estados Unidos, Todd Blanche.

Según Blanche, el sospechoso portaba un manifiesto con objetivos gubernamentales ordenados por rango y se burló de la "demenial" falta de seguridad en el hotel sede.

El sospechoso, cuya identidad no ha sido revelada oficialmente, fue identificado por varios medios estadounidenses como Cole

Tomas Allen, de 31 años, originario de Torrance, California.

Donald Trump describió al agresor como una persona "muy perturbada" y con un manifiesto "antidictatorial".

Dicho manifiesto fue enviado a los familiares de Allen poco antes del ataque, según informó un agente de las fuerzas del orden a Reuters.

Tras el ataque, Trump aprovechó para justificar su cuestionado proyecto de tener un enorme salón de baile en la Casa Blanca, cuyo futuro se dirime en los tribunales.

Dirigentes mundiales, entre ellos el mandatario brasileño Lula da Silva y el presidente del gobierno español, Pedro Sánchez, se declararon "conocedores" y expresaron su solidaridad a Trump.

GLOBAL | PÁGINA 24



ENTRA EN OPERACIÓN EL TREN QUE CONECTA LA CDMX CON LA AIFA
pág. 7



ABIERTO, TREN ALAIFA; MISIÓN CUMPLIDA: CSP

LA PRESIDENTA inaugura el tramo que va de Lerchería al aeropuerto Felipe Ángeles; el recorrido será, en principio, de 60 minutos y bajará a 43. **pág. 6**

LA OBRA se conforma de 41 kilómetros y conecta a la terminal aérea internacional con Buenavista; Informa que el que irá hacia Pachuca ya lleva 30 kilómetros.

SHEINBAUM, ayer, con la gobernadora del Edomex, la Jefa de Gobierno y parte del gabinete.



La Razón

DE MÉXICO



WWW.RAZON.COM.MX

LUNES 27 DE ABRIL DE 2026 • NUEVA ÉPOCA • AÑO 17 • NÚMERO 5249

PRECIO \$10.00

Se incrementa el miedo en principales ciudades de BCS

PERCEPCIÓN de inseguridad se eleva 40 por ciento en Los Cabos y 67 por ciento en La Paz; entidad, a cargo del morenista Víctor Manuel Castro. **pág. 14**

HOY ESCRIBEN

- Un muy rudo entuerto **pág. 2**
JAVIER SOLÓRZANO
- Claro quesabá **pág. 8**
EL DUENDE
- Atentar contra un presidente **pág. 23**
LEONARDO NÚÑEZ

○ SUPLEMENTO EN PÁGINAS CENTRALES

TIANGUIS TURÍSTICO EN SU EDICIÓN 50 VUELVE A ACAPULCO

EL PRINCIPAL encuentro del sector espera a 8 mil participantes; llegan coprodadores de 17 países; tiene programadas 30 mil dtas de negocios. **pág. 18**

CORRUPCIÓN, SIN CASTIGO EJEMPLAR

Bajan sanciones y crece impunidad de funcionarios en municipios

ELIZABETH HERNÁNDEZ

SÓLO 17 por ciento de servidores públicos denunciados recibe castigo, de acuerdo con estadística más reciente de Inegi; de 43 mil 340 investigaciones, 7 mil 465 terminaron sancionados



LAS SANCIONES a funcionarios no contribuyen a evitar mala praxis, pues no se traducen en separación del cargo.

En casos de peculado, de 59 acusaciones sólo tres procedieron; en los de cohecho de 45, se actuó contra responsables en 11 casos; amonestación privada, lo que más se aplica; la ven limitada **pág. 4**

En manifiesto, tirador reveló que iba por Trump y su equipo **pág. 22**



EL CORREDOR, ayer.

HAZAÑA EN EL MARATÓN

EL KENIANO Sabastian Sawerompe en Londres la barrera de las 2 horas; es el primer ser humano en lograrlo; termina con un tiempo de 1:59:30. **pág. 31**

Caliente
caliente.mx

CASA DE APUESTAS OFICIAL



DÍA	HORARIO	PARTIDOS ABRIL	LOCAL	EMPATE	VISITANTE
28	13:00	PARIS SAINT G. VS BAYERN MUNICH	+130	+280	+176
28	18:30	NASHVILLE VS TIGRES	+110	+240	+200
29	20:30	LOS ANGELES VS TOLUCA	-106	+260	+220

ESTOS HORARIOS, FECHAS Y HORARIOS PUEDEN CAMBIAR EN CUALQUIER MOMENTO. CONSULTADOS ANTES DE HACER TU APUESTA.

Si apuestas **\$1,000** a este parlay cobrarías: **\$22,080**

*VALOR SÓLO PARA MÉRITO DE APUESTAS. SE DEBE DEPOSITAR ANTES DE HACER LA APUESTA. LOS RESULTADOS PUEDEN CAMBIAR SIN AVISO. © 2026 CALIENTE MEXICO. TODOS LOS DERECHOS RESERVADOS.

Recibe de regalo*
\$1,000
SIN DEPÓSITO



SPORTS
BAJA LA APP EN
caliente.mx





EL FINANCIERO

AÑO XLV · Nº. 12109 · CIUDAD DE MÉXICO · LUNES 27 DE ABRIL DE 2026 · \$10 M.N. · elfinanciero.com.mx

EN ECONOMÍA, MERCADOS Y NEGOCIOS
ALIANZA CON **Bloomberg**

Condiciona EU baja de arancel en acero y aluminio

Vehículos pesados. Busca la medida llevar inversión productiva a su territorio

EU condiciona la reducción de 50 a 25 por ciento de aranceles al acero y aluminio en la industria automotriz de unidades pesadas, de México y Canadá, a que las empresas incrementen su inversión en su territorio.

La disposición, publicada en el Registro Federal de EU, establece que los aranceles bajarían para los envíos que cumplan con estrictos requisitos, vinculados a la cadena de suministro de vehículos medianos y pesados, como camiones y autobuses.

El beneficio está limitado a empresas que presenten compromisos concretos de producción en EU y ser proveedor directo o indirecto.

—Héctor Usila / PÁG. 4

“La medida es un mecanismo de coerción arancelaria; se obliga a la industria a financiar la reindustrialización de EU”

GERARDO TAJONAR
Cámara de Comercio, Servicios y Turismo de CDMX

ROL DETERMINANTE DEL GIGANTE ASIÁTICO EN EL COMERCIO

DEBEMOS CONOCER EL ACUERDO CHINA-EU PARA NEGOCIAR: SMITH

En medio de una revisión del T-MEC que se perfila larga, compleja y cargada de tensiones protectionistas, México no podrá definir su estrategia de negociación sin conocer antes los términos del eventual acuerdo entre EU y China, advirtió Kenneth

Smith, exjefe negociador técnico del Tratado.

Dijo que el proceso de revisión no sólo está condicionado por la postura arancelaria de EU, sino por la reconfiguración global del comercio con China. —J. Valdelamar / PÁG. 7

ASÍ SE JUGARÁ LA LIGUILLA
Los 4 'grandes' y el actual bicampeón de la Liga MX, protagonistas de cuartos de final.

Pumas América
Chivas Tigres
Cruz Azul Atlas
Pachuca Toluca

PÁG. 2

TREN FELIPE ÁNGELES BUENAVISTA-AIFA

INAUGURA TREN SUBURBANO AL AIFA 'Misión cumplida', dice Claudia Sheinbaum

DEFENSA Y SEMAR ASISTEN. La presidenta junto con la jefa de Gobierno y los gobernadores de Edomex y de Hidalgo, cortaron el listón de apertura del tren. Pondera el trabajo y admite problemas de construcción. PÁG. 41

ESPECIAL

La Silla Roja.
ROXANA JUÁREZ
Caso de agentes de la CIA, por aislamiento a gobierno de EU desde AMLO. PÁG. 42

Ocupación y Empleo PÁG. 9

CRECE POBLACIÓN OCUPADA A MARZO

En México se registró un aumento de 422 mil personas ocupadas contra el tercer mes de 2025.

Población ocupada en México
■ Millones de personas, marzo de cada año

Año	Millones de personas
2022	56.6
2023	59.0
2024	59.8
2025	59.7
2026	60.2

Fuente: INEGI.

EL GOBIERNO CONTRA IRÁN
Y EL CRUDO NO SE RETRACTA...
FALTA DE NEGOCIACIÓN Y BLOQUEO EN ORMUZ MANTIENEN BRENT ARRIBA DE 100 DPB. PÁG. 16

PROCURADOR DE EU TRUMP Y SU GABINETE, OBJETIVOS DE COLE ALLEN, EL TIRADOR; TENÍA UN MANIFIESTO. PÁG. 38

CASO CERRADO EL DE ALEXANDRO ROVIROSA
Corte de Texas invalida proceso contra empresario mexicano. PÁG. 21

ELECCIÓN JUDICIAL AL 2028
Cambiaría Sheinbaum fecha: Ramírez Cuéllar, Monreal dice que 'no hay acuerdo'. PÁG. 40



GRÁFICO: ALEJANDRO OYERVIDES

#APOYO CIUDADANO

AVALA 70% GESTIÓN DE SHEINBAUM P7

NUEVA ERA / AÑO. 9 / NO. 3235 / LUNES 27 DE ABRIL DE 2026

\$10

EL HERALDO



DE MÉXICO



#EN ACAPULCO



FOTO: ESPECIAL

INICIA LA EDICIÓN 50 DEL TIANGUIS TURÍSTICO P17



#PRESIDENTA
INAUGURAN TREN DE BUENAVISTA AL FELIPE ÁNGELES P4

FOTO: ESPECIAL

#OBJETIVOS PRIORITARIOS

BUSCAN MÉXICO Y EU A CUATRO CAPOS

AMBOS PAÍSES VAN TRAS LOS PASOS DE MÁS CABECILLAS DEL CÁRTEL JALISCO NUEVA GENERACIÓN, INCLUSO EL GOBIERNO ESTADOUNIDENSE OFRECE 5 MDD DE RECOMPENSA

POR MISAEL ZAVALA / P8

HERALDO DEPORTES #KENIANO EN LONDRES



FOTO: AP

HISTÓRICO: CORRE MARATÓN EN MENOS DE DOS HORAS



Caliente
calliente.mx
CASA DE APUESTAS OFICIAL

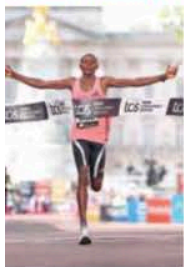
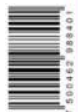

DÍA	HORARIO	PARTIDOS ABRIL	LOCAL	EMPATE	VISITANTE
28	13:00	PARIS SAINT G. VS BAYERN MUNICH	+130	+280	+176
28	18:30	NASHVILLE VS TIGRES	+110	+240	+200
29	20:30	LOS ANGELES VS TOLUCA	-106	+260	+220

SEÑAL HORARIO, FECHAS Y HORARIOS PUEDEN CAMBIAR EN CUALQUIER MOMENTO. CONSÚLTALOS ANTES DE RETIRAR TU APUESTA.

Si apuestas \$1,000 a este parlay cobrarías: \$22,080

¡VALOR SÓLO PARA NUEVOS JUGADORES! VERSE CUALQUIER TIEMPO DE RESPONSABILIDAD. LOS JUEGOS DE APUESTA SON PROHIBIDOS PARA MENORES DE EDAD. CORRECTA TERMINAL Y CONDICIONES DE CALIENTE.MX

Recibe de regalo* \$1,000 SIN DEPÓSITO

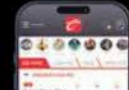



LA CRÓNICA DE HOY

PRESIDENTE DEL CONSEJO DE ADMINISTRACIÓN: JORGE KAHWAGI GASTINE † // DIRECTOR GENERAL: RAFAEL GARCÍA GARZA // AÑO 29 N° 10,672 \$10.00 // LUNES 27 ABRIL 2026 // WWW.CRONICA.COM.MX



"Cumplimos con el pueblo de México": Sheinbaum

Inauguran el Tren Felipe Ángeles, Buenavista-AIFA

Movilidad. La Presidenta Claudia Sheinbaum inauguró el Tren Felipe Ángeles, Buenavista-AIFA, que a través de 41 kilómetros conectará al norte de la Ciudad de México con el Aeropuerto Internacional Felipe Ángeles, en el Estado de Mé-

↑ Beneficios
Tiene una capacidad para atender a más de 57 mil personas al día; el recorrido opera con 10 nuevos trenes

xico, en menos de 60 minutos en el inicio de operaciones, y posteriormente en 43 minutos, con una demanda estimada de 57 mil pasajeros diarios, como parte de la recuperación de los trenes y con ello otorgar el derecho a la movilidad a las y los mexicanos. "Decirle a todas y a todos, que la honestidad y el amor al pueblo siempre dan resultados. ¡Que viva México!", resaltó la Jefa del Ejecutivo Federal. **NACIONAL / PAG. 6**

ACADEMIA

PAG. 28

Estudiantes del Centro Nacional de las Artes llevan presentaciones a hospitales y escuelas



NACIONAL

PAG. 12

Heroína en bata
Con profesionalismo María del Carmen Sánchez, jefa de toxicología de La Raza, salvó la vida de Noemí Díaz



NACIONAL

PAG. 10

Planear o sobrevivir
Revisión del futuro financiero para millennials y centennials en nuestro país

■ Ya no ahorran como lo hicieron sus padres porque las metas son inalcanzables



OPINIÓN

Rafael Cardona
Cristalazo- P3

NACIONAL

PAG. 4

Reportan mal funcionamiento de balas para "Serpiente de fuego" del Ejército

Militares han difundido material en video en el que muestran el fallo y disfunción del armamento del Ejército y Guardia Nacional en medio de enfrentamientos con el crimen organizado.



Ricardo Becerra
Pista de aterrizaje- P8

LA ESQUINA

El AIFA por fin tiene una conexión a la ciudad como la que mereció desde un principio; los trabajos para llevar hasta allí al Tren Interurbano se aceleraron para el Mundial, pero el verdadero impacto se verá después de la justa deportiva y, esperamos, se ligará a la pasada Semana Santa donde la afluencia de viajeros fue prometedora. ¿Finalmente tenemos esa alternativa aeroportuaria que tanto se buscó?



REPORTE
Indigo
CINCO DÍAS

EDICIÓN MÉXICO
No. 3461: LUNES 27 DE ABRIL 2026
reporteindigo.com



EL GRAN IMPULSO A LA MOVILIDAD

La nueva conexión ferroviaria entre Buenavista y el AIFA arranca operaciones con un recorrido de 43 minutos, como parte de la estrategia del Gobierno federal para garantizar el derecho a la movilidad e impulsar el transporte público en la zona metropolitana

12

NACIONAL



La obra pública que enreda a Reyes

En septiembre de 2024, al iniciar su gobierno en Pachuca, Jorge Reyes autorizó contratos para arreglos urbanos con recursos federales sin sustento documental, lo que causó un daño al erario, según la Auditoría Superior de la Federación

16

CDMX



Del fraude a la trata

El feminicidio de Edith Guadalupe puso en alerta a las autoridades sobre el ecosistema que capta víctimas en redes sociales y de forma presencial

18



\$7.00

• NO. 4782
• AÑO 16



ENCUENTRA
TU EDICIÓN
COMPLETA AQUI

diario

BASTA!

LUNES
27 DE ABRIL
DE 2026



INAUGURA EL SUBURBANO "DEL PUEBLO DE MÉXICO"

CONECTA CLAUDIA TREN DE LA CDMX AL AIFA MÉXICO 2

MÁS DE DOS-
CIENTOS MIL
DEPORTADOS Y 15
MEXICANOS MUERTOS
BAJO CUSTODIA DEL
ICE, CON TRUMP
MÉXICO 4



EN AO, TLÁHUAC E IZTAPALAPA

Abundan chelerías y puntos de venta de droga CDMX 10

10 ALCALDÍAS CON ESCASEZ

Mundial expone crisis de agua CDMX 11

EN REHABILITACIÓN DE DEPORTIVO
EN XOCHIMILCO

Derrochan 19 mdp con empresa incumplida CDMX 12



RECHAZA BUROCRACIA PARTIDISTA

PRD en Cuauhtémoc enfrenta conflictos CDMX 8

21 SERVIDORES CON SECUNDARIA

ADMINISTRAN CUAJIMALPA INCAPACES

● Algunos de los trabajadores se encuentran a cargo de Jefaturas de Unidad Departamental, en la alcaldía de Carlos Orvañanos Rea 9

Las plumas de hoy:

ANA MARÍA VÁZQUEZ
LAS OTRAS GUERRAS
MÉXICO 3

DIANA SÁNCHEZ BARRIOS
¿QUIÉN CUIDA A QUIENES
CUIDAN? CDMX 9

JUAN R. HERNÁNDEZ
TAMAÑO CDMX 11



MÉXICO

BAJARÁ INE SUELDO DE 48 FUNCIONARIOS QUE GANAN MÁS QUE SHEINBAUM 5



Inauguración tren *Felipe Ángeles* asegura conexión Buenavista-AIFA: *Sheinbaum Pardo*



P. 4-5

Conagua deja **sin agua** a **agricultores** y **ganaderos** del norte para pagar deuda a **Estados Unidos**



P. 14

DIARIO DE MÉXICO

LUNES
27 DE ABRIL DE 2026
AÑO 77
NÚM. 19579
CIUDAD DE MÉXICO
\$5.00

MI NACIÓN / 3

Cierra filas el líder nacional del PAN con Maru Campos



Han sufrido extorsión 14% de los hogares, advierten

• Mario Salomón, country manager de Grupo Multisistemas de Seguridad Industrial, dijo que este delito se consolida como asfixiante de la productividad, al obligar al cierre de las empresas, y destruir empleos.

• Indicó que parte de la alerta es que, con base en estadísticas, el 92.5% de los casos no se denuncian debido al temor a represalias y a la percepción de colusión entre autoridades y criminales. **MI NACIÓN / 2**

MI CIUDAD / 4

Ve ONG secuestro de parques con uso de tótems publicitarios

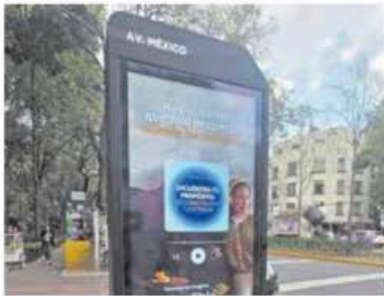

CORTESÍA

MUNDO / EDICIÓN WEB

Ataque fue por una visión anticristiana, dice Donald Trump



DFE



¡MISIÓN CUMPLIDA! VÍA LIBRE ENTRE CDMX Y EL AIFA

En un acto que marca un hito para la movilidad nacional, la presidenta Claudia Sheinbaum Pardo encabezó la inauguración del Tren Felipe Ángeles, el nuevo ramal del Tren Suburbano que conecta de forma directa la estación Buenavista, en la capital del país, con el aeropuerto internacional Felipe Ángeles –reduce el trayecto a sólo 50 minutos–. Al dar ayer antes del mediodía el banderazo de salida, la mandataria calificó la obra como un “derecho a la movilidad de primer nivel”, destacando las rutas de todo este trayecto. **METROPOLITANO / 14**



FOTOS: CUARTOCOLOR



ESCANEA
PARA LEER
LA NOTA

